

Tema 01. Aplicación de la directiva de aguas de consumo humano

Exposición del tema

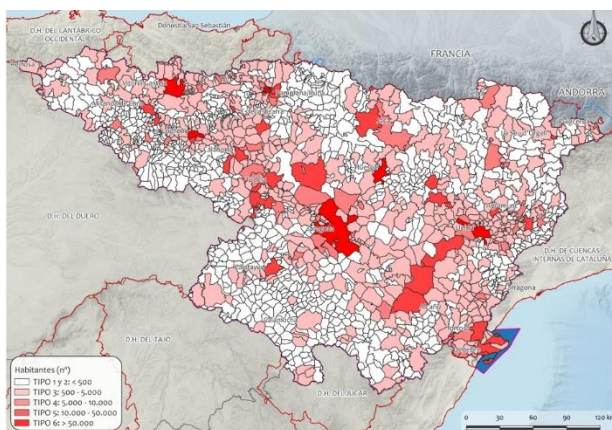

Clasificación en Tipos de las zonas de abastecimiento, con base en los términos municipales

La norma europea más reciente de amplio alcance sobre esta cuestión es la [Directiva \(UE\) 2020/2184](#) relativa a la calidad de las aguas destinadas al consumo humano, que profundiza en nuevos contenidos e incorpora objetivos más ambiciosos. En España esta norma ha sido traspuesta mediante el [Real Decreto 3/2023](#).

Esta normativa contiene obligaciones en diversos ámbitos:

- Calidad exigible del agua, en el grifo y en la toma; control y vigilancia y actuación frente a incidencias.
- Derecho humano al agua.
- Requisitos técnicos de potabilización y materiales en contacto con el agua.
- Fugas estructurales.
- Formación del personal.
- Evaluación y gestión del riesgo, incluyendo los derivados del cambio climático, en las zonas de captación y también, mediante la realización de planes sanitarios del agua en las zonas de abastecimiento y en edificios singulares.
- Transparencia y gestión de la información.
- Calidad del agua en la empresa alimentaria.
- Régimen sancionador.

Alcanzar los objetivos deseados requiere del trabajo coordinado de todos los niveles de la administración, que tienen sus competencias definidas con precisión: desde los ayuntamientos, ya sea con gestión directa o indirecta del servicio de abastecimiento y los operadores titulares de la concesión en su caso; la autoridad sanitaria de las comunidades autónomas y en demarcaciones hidrográficas que pertenecen a una única comunidad la administración hidráulica autonómica; así como la administración general del estado, especialmente a través del ministerio de Sanidad y de las confederaciones hidrográficas adscritas al ministerio para la Transición Ecológica y el Reto Demográfico y los ministerios de Derechos Sociales, Educación y Defensa.

A continuación se comentan las tareas específicas que deben realizar las administraciones competentes en la materia, en relación con la aplicación de esta normativa y con repercusión en la planificación hidrológica del Ebro.

Las administraciones **deben promover el uso de agua de grifo** en el ámbito de sus respectivas competencias.

La CHE es el organismo encargado de **otorgar los derechos de utilización del agua** en la Demarcación del Ebro, que en el caso de nuevas captaciones o modificaciones de características

de captaciones destinadas a la producción de agua de consumo requiere el informe favorable de la autoridad sanitaria.

Mantenimiento del **inventario de zonas protegidas de abastecimiento**.

Identificar los **puntos de muestreo en las zonas de captación** en masas de agua superficial o subterránea destinadas a la producción de agua de consumo de las que se tome más de 100 m³ diarios, que se integrarán en el Programa de control de aguas destinadas al abastecimiento.

Realizar los correspondientes **análisis de vigilancia** que deberán incluir los parámetros, sustancias o contaminantes que la CHE identifique como convenientes en cada zona teniendo en cuenta el resultado de la evaluación y gestión del riesgo, y que en todo caso deben incluir las sustancias prioritarias y los contaminantes vertidos en cantidades significativas. Además, esta actualización normativa incluye el control de **contaminantes emergentes** (corresponden especialmente a medicamentos) incluidos en la denominada lista de observación nacional que es actualizada por el Ministerio de Sanidad. Estos controles se llevarán a cabo con una periodicidad mensual en zonas que abastezcan a más de 30.000 habitantes, 8 veces al año entre 10.000 y 30.000 habitantes o trimestral si es menor de 10.000 habitantes. La información se hará pública a través de servicios interoperables para facilitar el **intercambio de información** y el acceso inmediato del resto de administraciones.

Los operadores de zonas de abastecimiento con más de 500 habitantes están obligados a hacer una **evaluación del nivel de fugas estructurales** y a tomar medidas preventivas y correctoras para minimizarlas. Es necesario integrar estas medidas en la planificación hidrológica y tenerlas en cuenta en los balances de recursos y demandas. Con base, entre otra, en la información de la planificación, el MITECO realizará un informe nacional sobre fugas estructurales incluyendo el potencial de mejora y las medidas correctoras. Posteriormente deberá remitirse un informe a la Comisión Europea, incluyendo las zonas que suministren más de 10.000 m³/día. Con base en los informes de los Estados miembros la CE propondrá un umbral máximo de fugas que los titulares de las infraestructuras afectadas deberán cumplir mediante la aplicación de un plan de acción adecuado.

Es necesario realizar la **evaluación y gestión del riesgo**:

- En las zonas de captación de agua destinada a la producción de agua de consumo que corresponderá a la CHE.
- En las zonas de abastecimiento, que corresponderá al operador.
- En las instalaciones interiores de los edificios prioritarios, que corresponderá al titular del edificio prioritario.

La evaluación y gestión del riesgo de zonas de captación se debe realizar para aquellas que producen más de 10 m³/día (o que abastecen a más de 50 habitantes). La primera evaluación se llevará a cabo por primera vez antes del 2 de enero de 2027 y se revisará cada seis años o se actualizará cuando sea necesario. Incluirá los siguientes elementos:

- ✓ Caracterización, que incluirá los perímetros de protección que se establezcan en los que los usos estarán limitados así como las zonas de captación.
- ✓ Detección de peligros, incluidos los derivados potencialmente del cambio climático.
- ✓ Control adecuado en las zonas que producen más de 100 m³/día, de los parámetros, sustancias o contaminantes que la CHE seleccionará de entre el conjunto de posibilidades atendiendo a la información disponible en cada caso.

El MITECO elaborará una guía al efecto.

Sobre la base del resultado de la evaluación del riesgo realizada en las zonas de captación se deberán adoptar las **medidas preventivas y de atenuación** que, cuando sea pertinente serán integradas en los programas de medidas del plan hidrológico del Ebro, de modo que la CHE vele por su eficacia y revisión con periodicidad adecuada. Además la CHE garantizará que los operadores, la autoridad sanitaria, y las demás autoridades competentes tengan **acceso a la**

información de todos los aspectos relacionados con la evaluación y gestión del riesgo en las zonas de captación. De modo general la CHE, y el resto de las administraciones según sus competencias, pondrá **a disposición de los ciudadanos información adecuada y actualizada** sobre las cuestiones relacionadas con las aguas de consumo.

Acciones

La tabla siguiente muestra el número de términos municipales (TTMM) en la demarcación del Ebro clasificados según su tamaño (INE 2023) y las zonas de abastecimiento (ZZAA) de tipo 3 o superior (SINAC de febrero 2025).

Tipo de zona	Intervalo de n.º de habitantes	Número de	
		TTMM	ZZAA
1	<50	183	Sin datos
2	50 - 500	903	
3	500 - 5.000	455	297
4	5.000 - 50.000	74	
5	50.000 - 500.000	5	
6	>500.000	1	
Total general		1.621	365

Las acciones que deben desarrollar las administraciones implicadas, con repercusión en la planificación hidrológica, se listan a continuación.

Responsable	Acción	Fecha límite
Trabajos de base		
CHE Comisaría	Mantenimiento del inventario de zonas protegidas de captación de agua para la producción de agua potable.	Continuo ⁽¹⁾
CHE Comisaría	Adaptación de los derechos de agua de uso abastecimiento de núcleos urbanos enfocada a la interoperabilidad de los sistemas.	1 de diciembre de 2026 ⁽²⁾
CHE Comisaría	Geometría de las zonas de captación: perímetros de protección .	Continuo ⁽³⁾
CHE Comisaría	Identificar puntos de muestreo en las zonas de captación y mediciones y analíticas a realizar en cada caso.	Continuo ⁽⁴⁾
CHE Comisaría Operadores	Control de vigilancia en las zonas de captación. Masas de agua superficial o subterránea que proporcionen más de 100 m ³ /día.	Continuo ⁽⁵⁾
Fugas estructurales		
Operadores de las ZZA tipo 3 a 6	Evaluación detallada de fugas en las unidades de gestión de más de 10.000 habitantes (que baja a 500 habitantes o 100 m ³ /día en masas declaradas en riesgo cuantitativo) o evaluación básica en las unidades de más de 500 habitantes. Después de la primera, que se referirá al año 2024, repetir cada dos años las evaluaciones detalladas y cada cuatro las básicas.	31 de marzo de 2025 ⁽⁶⁾
MITECO M Sanidad	Informe sobre Fugas Estructurales en zonas mayores de 10.000 m ³ /día o 50.000 personas.	1 de diciembre de 2025 ⁽⁷⁾
MITECO	Remisión del informe sobre fugas estructurales a la Comisión Europea en zonas mayores de 10.000 m ³ /día o 50.000 personas.	12 de enero de 2026 ⁽⁷⁾
Operadores MITECO	Plan de acción para cumplir el nivel de pérdidas que fije la Comisión Europea teniendo en cuenta la información de todos los estados miembros en enero del 2028.	31 de diciembre de 2029 ⁽⁷⁾
Operadores	Ejecución del plan de acción establecido	A partir de 2030
Evaluación y gestión del riesgo en las zonas de captación		
MITECO	Guía para evaluación y gestión del riesgo en las zonas de captación. ⁽⁸⁾	Dic. de 2025

Responsable	Acción	Fecha límite
CHE Comisaría	Evaluación y gestión del riesgo de las zonas de captación que proporcionen un volumen medio de, al menos, 10 m ³ /día o abastezcan a más de 50 personas.	2 de enero de 2027 ⁽⁸⁾
CHE Comisaría	De conformidad con la evaluación y gestión del riesgo la CHE velará por que se tomen las medidas preventivas y de atenuación adecuadas en cada caso. ⁽⁹⁾	Tras definición
Operadores	Adopción de las medidas derivadas de la evaluación y gestión del riesgo.	2027 en adelante
MITECO	Realizará y remitirá a la Comisión Europea el Informe de Evaluación y Gestión del Riesgo en las Zonas de Captación (actualizar cada 6 años).	1 de julio del 2027 ⁽¹⁰⁾
Información y transparencia		
MITECO	Adaptación de sus sistemas informáticos para permitir la interoperabilidad en todo lo relativo a las aguas de consumo.	2 de enero de 2027 ⁽¹¹⁾
CHE Comisaría	Puesta a disposición de los ciudadanos de la información relacionada con las aguas de consumo en el ámbito de sus competencias.	A medida que se produzca ⁽¹²⁾
Plan Hidrológico de la demarcación del Ebro		
CHE Planificación	Integración en el plan hidrológico del Ebro de las medidas relativas al control de fugas, gestión del riesgo y medidas para evitar el deterioro de la calidad a fin de reducir el nivel del tratamiento de purificación necesario para la producción de aguas aptas para el consumo. Integración de los planes autonómicos de inversión en el programa de medidas.	27 de diciembre de 2027 ⁽¹³⁾

CHE: Confederación hidrográfica del Ebro. MITECO: Ministerio para la transición ecológica y reto demográfico. ZZA: Zonas de abastecimiento.

- (1) Art. 25 del RD 907/2007, de 6 de julio, por el que se aprueba el Reglamento de la Planificación Hidrológica.
- (2) Disposición adicional décima. 2 del RD 3/2023, de 10 de enero, de Agua de Consumo.
- (3) Art 31.2, Art 32.4 e) y Art 57.1 d) del RD 3/2023, de 10 de enero, de Agua de Consumo. Para más detalles ver el tema importante 03 Perímetros de protección en los abastecimientos urbanos.
- (4) Art 8 a), Art 18 y Art 55.2 del RD 3/2023, de 10 de enero, de Agua de Consumo.
- (5) Art. 18 y Art 56 del RD 3/2023, de 10 de enero, de Agua de Consumo. Nota: Además de los referidos a las zonas de captación, los controles de vigilancia tiene otras componentes, (ver sección 3ª del capítulo II del RD): autocontrol por parte de los responsables de las zonas de abastecimiento, control en edificios prioritarios por parte del titular, vigilancia municipal en las instalaciones interiores de edificios prioritarios y no prioritarios, vigilancia sanitaria por parte de la autoridad sanitaria de la comunidad autónoma de las zonas de abastecimiento de gestión o de patrimonio del Estado y vigilancia en buque por parte de los titulares.
- (6) Disposición adicional decimotercera y Anexo X del RD 3/2023, de 10 de enero, de Agua de Consumo. Nota: Ante la dificultad de disponer de datos consolidados en la fecha planteada, el procedimiento se mantendrá abierto en la sede electrónica del MITECO hasta el 01/09/2025. Ver enlace en la *Documentación adicional recomendada*.
- (7) Disposición adicional tercera.2 del RD 3/2023, de 10 de enero, de Agua de Consumo.
- (8) Art 51.1 y Disposición adicional novena. 1 del RD 3/2023, de 10 de enero, de Agua de Consumo.
- (9) Art 57 del RD 3/2023, de 10 de enero, de Agua de Consumo.
- (10) Disposición adicional tercera. 2 y decimotercer, 3 del RD 3/2023, de 10 de enero, de Agua de Consumo.
- (11) Disposición adicional décima. 1 del RD 3/2023, de 10 de enero, de Agua de Consumo.
- (12) Art. 63.1 del RD 3/2023, de 10 de enero, de Agua de Consumo.
- (13) Disposición adicional sexta del RD 3/2023, de 10 de enero, de Agua de Consumo.

Alternativas

Se plantean 4 alternativas:

- Alternativa 0. Continuar con la normativa previa sin adaptación al nuevo RD 3/2023.
- Alternativa 1. Aplicar los requerimientos en un plazo más largo del expuesto. Coste aproximado de 350 M€.
- **Alternativa 2.** Aplicar los requerimientos en el plazo estricto. Coste total aproximado 2028-2033: 712 M€.

- Alternativa 3. Establecer objetivos más rigurosos en un plazo más corto del estricto. Se actuaría en municipios menores de 500 habitantes con un coste total aproximado de 1.424 M€.

Se selecciona la alternativa 2 ya que, aunque supone un esfuerzo considerable y requiere una notable cooperación entre instituciones, da cumplimiento de los plazos legales suponiendo un avance relevante en esta materia. Esta alternativa permitirá el cumplimiento del objetivo de la planificación hidrológica de satisfacción en garantía y calidad del uso más prioritario del agua: el abastecimiento urbano.

La estimación de los costes de la alternativa 2 para el conjunto del horizonte 2028-2033 se muestra a continuación:

Concepto	Inversión M€ estimada periodo 2028-2033	
	DGA/CHE	Admon. local Operadores
Mantenimiento inventario	0,3	
Perímetros de protección ^(*)	--	--
Nuevos putos de la red y explotación	0,5	
Control zonas de captación	1,0	
Control zonas de abastecimiento e instalaciones interiores		8,0
Elaboración del plan de acción de fugas		2,0
Ejecución del plan del acción de fugas		600,0
Evaluación y gestión del riesgo en zonas de captación y seguimiento de las medidas	0,7	
Medidas de protección tras la evaluación de riesgos		100,0
Total	2,5	710,0
	712,5	

(*) Este concepto se trata específicamente en el tema importe 03.

Documentación adicional recomendada

CHE: [Control de Zonas Protegidas - Red de Control de Abastecimientos](#)

CHE: [Inventario de zonas protegidas de abastecimiento](#). Activar grupos de capas Registro Zonas Protegidas / capas Zonas Protegidas abastecimiento superficial y Zonas Protegidas abastecimiento subterráneo

MITECO: [Procedimiento de la sede electrónica del MITECO para que los operadores de servicios de abastecimiento urbano declaren sus fugas estructurales](#)

MITECO: [Masas de agua subterránea declaradas en riesgo](#)

MITECO: [Zonas protegidas aguas potables \(líneas y polígonos\) PHC 2022-2027](#)

MITECO: [Jornada sobre la evaluación de fugas estructurales Real Decreto 3/2023, de 10 de enero, de agua de consumo](#)

Ministerio de Sanidad: [Sistema Nacional de Aguas de Consumo SINAC](#)

ANEXO. Unidades de gestión de fugas en la demarcación del Ebro, según tipo

Notas:

- ✓ Los obligados a hacer informes de fugas son los operadores de las zonas de abastecimiento tipo 3, 4, 5 y 6, es decir los que suministran más de 100 m³ de agua de consumo por día como promedio.
- ✓ El año de referencia para el primer informe será el 2024.
- ✓ La fecha límite para la declaración de fugas es el 31 de marzo de 2025, para lo cual se puede utilizar el [procedimiento abierto en la sede electrónica del MITECO](#). En todo caso, ante la dificultad de disponer de datos consolidados de las fugas existentes en el año 2024 en la fecha planteada, el procedimiento se mantendrá abierto hasta el 01/09/2025.
- ✓ Las administraciones públicas responsables del suministro urbano de agua de consumo llevarán a cabo una evaluación de fugas detallada si atienden, singular o mancomunadamente, a una población censada igual o superior a 10.000 habitantes^{1(*)} y por debajo de este límite, será suficiente un informe básico si abastecen a más de 500 habitantes.
- ✓ La unidad de análisis de los informes de fugas es la unidad de gestión de fugas (UGF). zonas de abastecimiento y UGF no tienen por qué coincidir. Las primeras se refieren a calidad homogénea del agua y las UGF a conexión física de las redes. Sin embargo, es de esperar que tras la recepción de los informes de fugas haya una correspondencia notable entre ambos conceptos.
- ✓ Para facilitar a los operadores la identificación de su responsabilidad se añade a continuación información de las zonas de abastecimiento, en el ámbito de la demarcación hidrográfica del Ebro, clasificadas por tipo, tal y como están consignadas actualmente en SINAC (febrero 2025). En concreto se presentan 3 tablas:
 - **Tabla n.º 1.** Listado de las 365 zonas de abastecimiento, tipo 3 o superior, en las que al menos un municipio se encuentra en la demarcación del Ebro.
 - **Tabla n.º 2.** Listado ordenado por término municipal (658) señalando la zona o zonas de abastecimiento tipo 3 o superior con las que se relacionan.
 - **Tabla n.º 3.** Listado de términos municipales de la demarcación del Ebro no relacionados con ninguna zona de abastecimiento de tipo 3 o superior. En general estos municipios son menores de 500 habitantes, si bien hay unos pocos casos algo más poblados que tal vez deban considerarse zona de abastecimiento tipo 3 (100 a 1.000 m³/día o 500 a 5.000 habitantes).

¹ En la demarcación del Ebro no existen actualmente masas de agua subterránea declaradas en riesgo que lleven a la necesidad de realizar informes detallados para zonas más pequeñas de las indicadas.

Tabla n.º 1. Listado de zonas de abastecimiento, tipo 3 o superior, en las que al menos un municipio se encuentra en la demarcación del Ebro según SINAC febrero-2025. (Por orden alfabético)

Zona Abastecimiento	Código Nacional Zona		Tipo Zona	Población		Volumen Distribuido (m³/día)	N.º TTMM
	Nacional	Autonómico		Estimada	Censada		
ADI ALBALATE DE CINCA	24100D30004292	2200708000001	TIPO 3	1.084	1107	250	1
ADI ALMUNIA DE SAN JUAN	24100D30003848	2202208000001	TIPO 3	666	673	180	1
ADI BINACED	24100D30003849	2206008000001	TIPO 3	1.380	1286	300	1
ADI CALATORAO	24300D30003357	5006816000001	TIPO 3	2.965	2836	800	1
AGURAIN	21100D11002545	0000000001015	TIPO 3	4.400	791	1000	2
ANCIN M. MONTEJURRA	22000C11009660	NA00000244.05	TIPO 4	3.760	7739	3572	23
ANDOSILLA M. MONTEJURRA	22000D11009654	NA00000244.06	TIPO 3	0	2815	1100	1
AOIZ, VALLE DE LONGUIDA, URRAL BAJO Y LUMBIER	22000D11010793	NA00000022.01	TIPO 3	3.000	2891	800	4
AQC- ZUERA	24300D11001095	5029817000010	TIPO 3	7.158	2280	2820	1
AQC-FRAGA	24100C11001073	2211211000001	TIPO 4	14.800	7502	3575	1
AQC-TORRENTE DE CINCA	24100D30001075	2223411000001	TIPO 3	1.321	1067	290	1
AQN-CALAHORRA	23000C11001232	2600036010111	TIPO 4	24.000	24638	6900	1
AQN-NAJERA	23000C11001233	2600102010104	TIPO 4	11.000	8069	2945	1
AQN-SAN VICENTE DE LA SONSIERRA	23000D11001234	2600142010101	TIPO 3	1.400	993	400	1
ARA ALCOLEA DE CINCA	24100D30004153	2201708000001	TIPO 3	0	1089	227	1
ARA BENABARRE	24100D30005279	2205304000003	TIPO 3	442	954	184	1
ARA BIESCAS	24100D30005243	2205902000004	TIPO 3	1.273	1280	255	1
ARA CASTEJÓN DE SOS	24100D30005268	2208404000001	TIPO 3	0	611	126	1
ARA MONZÓN	24100C11003095	2215808000003	TIPO 4	19.692	8426	3729	1
ARA PANTICOSA	24100D30005247	2217002000002	TIPO 3	691	875	155	1
ARA PERALTA DE ALCOFEA	24100D30004786	2217407000002	TIPO 3	0	593	123	1
ARA SALLEN DE GÁLLEGO	24100D30005246	2220402000003	TIPO 3	812	812	162	1
ARGUEDAS-VALTIERRA	22000D30018365	NA00000033.01	TIPO 3	4.886	4747	1567	2
ARNEDO	23000C11000950	2600018010104	TIPO 4	14.548	15017	3157	1
AUTOL	23000D11001875	2600021010102	TIPO 3	4.500	4786	1426	1
AYTO ALFAMEN	24300D30003377	5001821000001	TIPO 3	1.446	1416	325	1
AYTO AGUARON	24300D30003852	5000421000001	TIPO 3	684	599	160	1
AYTO AINSA	24100D30006719	2290703000001	TIPO 3	3.488	1819	499	1
AYTO AINZÓN	24300D30003903	5000613000001	TIPO 3	1.064	1044	254	1
AYTO ALAGÓN	24300C11005254	5000815000001	TIPO 4	10.002	7031	3000	1
AYTO ALBELDA	24100D30005584	2200909000001	TIPO 3	604	590	100	1
AYTO ALCAMPELL	24100D30005581	2201609000001	TIPO 3	0	606	160	1
AYTO ALFAJARIN	24300D30004844	5001717000001	TIPO 3	2.915	2103	780	1
AYTO ALMUDEVAR	24100D30002267	2202106000001	TIPO 3	2.098	2086	439	1
AYTO ALPARTIR	24300D30003396	5002616000001	TIPO 3	544	602	120	1
AYTO ALTORRICON	24100D30009839	2202509000001	TIPO 3	1.418	1306	350	1
AYTO ANDORRA	24200D11001653	4402527000001	TIPO 3	7.472	2374	1494	1
AYTO ANINÓN	24300D30005410	5002920000001	TIPO 3	900	654	107	1
AYTO ARIZA	24300D30005597	5003420000001	TIPO 3	1.350	1027	400	1
AYTO AYERBE	24100D30003096	2203906000001	TIPO 3	1.075	1016	217	1
AYTO AZUARA	24300D30006964	5003922000001	TIPO 3	624	524	156	1
AYTO BECEITE	24200D30003425	4403733000001	TIPO 3	550	531	110	1
AYTO BELCHITE	24300D30005862	5004522000001	TIPO 3	1.750	1502	407	1
AYTO BELVER DE CINCA	24100D30005451	2205211000001	TIPO 3	0	1306	800	1
AYTO BINÉFAR	24100C11002179	2206109000001	TIPO 4	0	9684	1600	1
AYTO BIOTA	24300D30003789	5005105000001	TIPO 3	959	874	984	1
AYTO BOLTANA	24100D30007171	2206603000002	TIPO 3	1.866	1051	371	1
AYTO BOQUINENI	24300D30003786	5005315000001	TIPO 3	900	786	203	1
AYTO BORJA	24300D30004151	5005513000001	TIPO 3	4.828	4987	885	1
AYTO BOTORRITA	24300D30007008	5005617000001	TIPO 3	526	514	300	1
AYTO BUJARALÓZ	24300D30019405	5005910000001	TIPO 3	920	1012	390	1
AYTO CALAMOCHA	24200D30003671	4405025000001	TIPO 3	3.866	3918	1440	1
AYTO CAMINREAL	24200D30003567	4405625000001	TIPO 3	591	599	118	1
AYTO CANFRANC	24100D30005190	2207801000001	TIPO 3	0	596	290	1
AYTO CANTAVIEJA	24200D30001825	4405930000001	TIPO 3	726	655	145	1
AYTO CARIÑENA	24300D30002983	5007321000001	TIPO 3	3.758	3333	920	1
AYTO CRETAS	24200D30003626	4408633000001	TIPO 3	650	507	112	1
AYTO DAROCA	24300D30003688	5009424000001	TIPO 3	6.804	1161	1475	1
AYTO DE GELSA	24300D30005592	5011918000001	TIPO 3	1.173	1007	400	1
AYTO ESCATRÓN	24300D30005735	5010118000001	TIPO 3	0	1153	650	1
AYTO ESTADILLA	24100D30003618	2210307000001	TIPO 3	1.646	791	170	1
AYTO FIGUERUELAS	24300D30003779	5010715000001	TIPO 3	1.500	1213	450	1
AYTO FONZ-COFITA	24100D30020088	2211008000002	TIPO 3	0	834	500	1
AYTO FUENDEJALÓN	24300D30004626	5011313000001	TIPO 3	786	763	157	1
AYTO FUENTES DE EBRO	24300D30005565	5011517000001	TIPO 3	9.426	4503	1352	1
AYTO GRAÑÉN	24100D30004163	2211610000004	TIPO 3	2.737	1216	583	1
AYTO GRAUS	24100D11005065	2211704000008	TIPO 3	3.862	2834	906	1
AYTO GRISEN	24300D30003780	5012315000001	TIPO 3	622	623	124	1

Zona Abastecimiento	Código Nacional Zona		Tipo Zona	Población		Volumen Distribuido (m³/día)	N.º TTMM
	Nacional	Autonómico		Estimada	Censada		
AYTO GURREA DE GALLEGO	24100D11003098	2211906000003	TIPO 3	1.522	1320	330	1
AYTO HUESCA	24100B11001375	2212506000008	TIPO 5	55.482	52891	17590	3
AYTO JACA	24100C11004775	2213001000021	TIPO 4	13.983	9585	10712	1
AYTO LA ALMOLDA	24300D30019404	5002210000001	TIPO 3	530	549	222	1
AYTO LA ALMUNIA DE DOÑA GODINA	24300C11004625	5002516000001	TIPO 4	12.070	7588	2606	1
AYTO LA MUELA	24300D11016729	5018216000002	TIPO 3	10.564	4061	1960	1
AYTO LA PUEBLA DE ALFINDEN	24300C11004881	5021917000001	TIPO 4	8.500	6441	2467	1
AYTO LALUEZA	24100D30004195	2213610000001	TIPO 3	650	513	400	1
AYTO LANAJA	24100D30004188	2213710000002	TIPO 3	900	896	285	1
AYTO LECERA	24300D30006724	5013622000001	TIPO 3	650	624	500	1
AYTO LONGARES	24300D30003910	5014321000001	TIPO 3	876	882	200	1
AYTO LUCENI	24300D11003781	5014715000001	TIPO 3	984	943	163	1
AYTO LUMPIAQUE	24300D30003961	5015016000001	TIPO 3	834	841	200	1
AYTO LUNA	24300D30004043	5015105000002	TIPO 3	634	639	150	1
AYTO MALUENDA	24300D30000748	5015920000001	TIPO 3	942	905	210	1
AYTO MARIA DE HUERVA	24300C11020465	5016317000001	TIPO 4	6.000	6092	1000	3
AYTO MEQUINENZA	24300D30005448	5016511000001	TIPO 3	2.700	2229	520	1
AYTO MONREAL DEL CAMPO	24200D30002158	4415325000001	TIPO 3	994	982	199	1
AYTO MONREAL DEL CAMPO EL RINCÓN	24200D30005935	4415325000101	TIPO 3	1.492	1473	298	1
AYTO MORATA DE JALON	24300D30005028	5017516000002	TIPO 3	0	551	600	1
AYTO MUEL	24300D30003879	5018121000002	TIPO 3	4.694	1272	500	1
AYTO NOVALLAS	24300D30006094	5019012000001	TIPO 3	1.300	834	327	1
AYTO NUEZ DE EBRO	24300D30004883	5019317000001	TIPO 3	895	883	190	1
AYTO ONTINAR DE SALZ	24300D30008510	5029817000007	TIPO 3	799	791	224	1
AYTO PANIZA	24300D30002836	5020021000001	TIPO 3	643	603	150	1
AYTO PASTRIZ	24300D30004882	5020317000001	TIPO 3	1.386	1203	300	1
AYTO PEDROLA	24300D30018990	5020415000001	TIPO 3	1.804	1734	652	1
AYTO PEÑALBA	24100D30004194	2217210000001	TIPO 3	720	747	200	1
AYTO PINA	24300D30016707	5020818000001	TIPO 3	2.823	2170	919	1
AYTO PINSEQUE	24300D30003785	5020915000001	TIPO 3	4.500	4102	990	1
AYTO PRADILLA DE EBRO	24300D30003782	5021715000001	TIPO 3	562	541	200	1
AYTO QUINTO	24300D30016702	5022218000001	TIPO 3	2.000	1911	830	1
AYTO ROBRES	24100D30004240	2219710000001	TIPO 3	620	538	650	1
AYTO SABINANIGO	24100C11002454	2219902000001	TIPO 4	24.040	8500	5036	1
AYTO SÁDABA	24300D30003862	5023005000002	TIPO 3	1.324	1162	1035	1
AYTO SAN MATEO DE GALLEGO	24300D30005150	5023517000001	TIPO 3	3.100	2497	900	1
AYTO SANTA EULALIA	24200D30001829	4420929000001	TIPO 3	1.035	1027	207	1
AYTO SARINENA	24100D30003015	2221310000006	TIPO 3	3.400	3305	682	1
AYTO SASTAGO	24300D30016704	5024018000001	TIPO 3	1.750	1093	502	1
AYTO SAVINAN	24300D30000750	5024120000001	TIPO 3	723	664	160	1
AYTO SIÉTAMO	24100D30003109	2222206000004	TIPO 3	690	670	172	1
AYTO SOBRADIEL	24300D30003783	5024715000001	TIPO 3	1.017	1136	250	1
AYTO TARAZONA	24300C11005556	5025112000001	TIPO 4	15.000	10437	3280	1
AYTO TARDIENTA	24100D30004187	2222610000001	TIPO 3	960	934	600	1
AYTO TERRER	24300D30000922	5025320000001	TIPO 3	447	545	300	1
AYTO TIERZ	24100D30018884	2222806000001	TIPO 3	822	822	170	1
AYTO UNCASTILLO	24300D30003797	5026705000001	TIPO 3	633	611	173	1
AYTO UTEBO	24300C30005642	5027217000001	TIPO 4	18.602	18383	2517	1
AYTO VALDEROBRES	24200D30001833	4424633000001	TIPO 3	2.425	2416	1442	1
AYTO VALLE DE HECHO	24100D30005187	2290101000002	TIPO 3	0	754	255	1
AYTO VILAFRANCA DE EBRO	24300D30005277	5028517000001	TIPO 3	900	826	250	1
AYTO VILLANUEVA DE GALLEGO	24300D30005553	5028817000003	TIPO 3	4.554	4698	2500	1
AYTO VILLARQUEMADO	24200D30003569	4426129000001	TIPO 3	865	847	173	1
AYTO ZAIDÍN	24100D30005294	2225411000001	TIPO 3	1.763	1872	322	1
AYTO ZARAGOZA	24300B11001172	5029717000017	TIPO 5	750.260	389791	194403	2
CADREITA	22000D11010794	NA00000090.01	TIPO 3	0	2083	1450	1
CAMPOO DE ENMEDIO-MATAMOROSA	13000D11005667	3900002706000	TIPO 3	1.521	1356	312	1
COM ARANDA	24300C11018144	5012614000001	TIPO 4	5.873	5292	1187	5
COM EMBALSE CUEVA FORADADA	24200C10006818	4400823C00001	TIPO 4	7.700	6422	2263	9
COMARCA DE PAMPLONA	22000B11001584	NA00000245.01	TIPO 5	355.297	370329	71078	43
COMARCA SANGÜESA	22000C11001379	NA00000247.01	TIPO 4	8.274	6443	3671	11
ELGUEA	21100D11003169	0000000001499	TIPO 3	1.511	1379	313	6
EOL AGUAVIVA	24200D30003321	4400428000001	TIPO 3	2.000	552	600	1
EOL ALCORISA	24200D30003025	4401428000001	TIPO 3	4.377	3090	875	1
EOL MALLEN	24300D30002677	5016013000001	TIPO 3	3.078	2932	900	1
EOL NOVILLAS	24300D30002676	5019113000001	TIPO 3	639	514	100	1
EOL TAMARITE	24100D30002581	2222509000002	TIPO 3	3.600	1461	700	1
FUNES	22000D11010759	NA00000143.01	TIPO 3	3.275	2503	787	1
GAA ALHAMA DE ARAGON	24300D30000679	5002020000001	TIPO 3	1.020	957	309	1

Zona Abastecimiento	Código Nacional Zona		Tipo Zona	Población		Volumen Distribuido (m³/día)	N.º TTMM
	Nacional	Autonómico		Estimada	Censada		
GAA ALMONACID DE LA SIERRA	24300D30004927	5002416000001	TIPO 3	753	743	187	1
GAA ATECA	24300D30000680	5003820000001	TIPO 3	1.762	1657	411	1
GAA BARBASTRO	24100C10002347	2204807000001	TIPO 4	21.944	9592	3568	1
GAA CALACEITE	24200D30000933	4404933000001	TIPO 3	4.000	969	500	1
GAA CALATAYUD	24300C11000678	5006720000001	TIPO 4	20.616	19498	4582	2
GAA CASPE	24300C10002575	5007419000001	TIPO 4	9.800	9280	2700	1
GAA CETINA	24300D30002343	5008120000001	TIPO 3	593	558	119	1
GAA CHIPRANA	24300D30002572	5009219000001	TIPO 3	523	514	110	1
GAA EL BURGO DE EBRO	24300D30000934	5006217000001	TIPO 3	3.400	2116	991	1
GAA EPILA	24300D30000936	5009916000001	TIPO 3	4.672	4338	1325	1
GAA ESPLUS	24100D30005179	2209909000001	TIPO 3	494	570	300	1
GAA FABARA	24300D30003022	5010219000001	TIPO 3	2.000	1082	290	1
GAA GALLUR	24300D30000924	5011815000001	TIPO 3	2.596	2415	805	1
GAA MAELLA	24300D30002573	5015219000001	TIPO 3	2.062	1944	412	1
GAA MONTALBAN	24200D30002266	4415526000001	TIPO 3	1.171	1190	234	1
GAA NONASPE	24300D30003024	5018919000001	TIPO 3	2.000	985	225	1
GAA RICLA	24300D30000749	5022516000001	TIPO 3	2.990	2819	910	1
GORBEA	21100D11003171	0000000001511	TIPO 3	1.108	702	305	2
GTA EJEA DE LOS CABALLEROS	24300C11001181	5009505000003	TIPO 4	17.038	14361	6631	1
GTA REMOLINOS	24300D30001164	5022315000001	TIPO 3	1.085	1030	210	1
GTA TAUSTE	24300C11001163	5025205000003	TIPO 4	6.769	6811	1830	1
HUETO ARRIBA-HUETO ABAJO	21100B11010629	0000000001556	TIPO 5	0	54630	120	1
IRUÑA DE OCA	21100D11002557	0000000001512	TIPO 3	1.720	2426	457	1
ITXAKO M. MONTEJURRA	22000C11009661	NA00000244.04	TIPO 4	2.026	12671	6660	7
JUNTA MUNICIPAL DE AGUA DE TUDELA	22000C11001564	NA00000248.01	TIPO 4	39.000	40641	13839	4
LABASTIDA	21100D11002546	0000000001028	TIPO 3	1.088	669	250	1
LOGROÑO	23000B11000215	2600089010147	TIPO 5	0	147658	38571	1
LPQ BENASQUE	24100D30003190	2205404000002	TIPO 3	0	1705	500	1
MAC AGUAS DEL GUADALOPE-MEZQUÍN	24200C11006819	4401328C00001	TIPO 4	15.736	19301	3787	7
MAC-AGUAS DE MONEGROS	24300D30004710	5013710000001	TIPO 3	2.848	2429	1573	4
MAG HUECHA	24300D30017272	5006113000001	TIPO 3	1.929	2235	816	8
MAIRAGA CENTRO	22000C11001663	NA00000242.02	TIPO 4	16.629	15396	4506	6
MAIRAGA FALCES-PERALTA	22000C11020259	NA00000242.05	TIPO 4	5.889	8195	3354	2
MAIRAGA NORTE	22000D11001662	NA00000242.01	TIPO 3	2.922	2400	575	10
MAIRAGA VALLE DEL ARAGÓN	22000C11007197	NA00000242.03	TIPO 4	8.089	6930	3051	6
MAN CINCA-ALCANADRE	24100D30005295	2204611000001	TIPO 3	1.492	1441	852	3
MAN LAS TORCAS	24300D30016685	5011422000001	TIPO 3	1.215	993	229	5
MANCOMUNIDAD DE AGUAS ARRATÓZ	22000D11005599	NA00000239.01	TIPO 3	958	1179	226	6
MANCOMUNIDAD DE AGUAS DE CASCANTE, CINTRUENIGO Y FITERO	22000C11009847	NA00000241.01	TIPO 4	0	14066	4982	3
MANCOMUNIDAD DE AGUAS DEL MONCAYO	22000C11002372	NA00000243.01	TIPO 4	0	21253	6139	8
MANCOMUNIDAD DE AGUAS DEL MONCAYO POL. IND. BUÑUEL	22000D11009987	NA00000243.02	TIPO 3	0	1105	370	1
MANCOMUNIDAD ULTZANUETA	22000D30018368	NA00000213.01	TIPO 3	2.291	2056	2224	3
MCDAD TORRES-LA JOYOSA	24300D30003784	5026215000002	TIPO 3	2.520	2547	900	2
MCM CUARTE CADRETE	24300C11020466	5008917000001	TIPO 4	14.232	16980	5547	3
MENDAZA M. MONTEJURRA	22000C11009653	NA00000244.03	TIPO 4	506	13359	5975	19
MILAGRO (NAVARRA)	22000D11010797	NA00000259.01	TIPO 3	3.378	1753	1640	1
MILAGRO(NAVARRA) POLIGONO	22000D11010807	NA00000.25902	TIPO 3	2.000	1753	385	1
MUNICIPIO DE CORTES	22000D11003923	NA00000102.01	TIPO 3	0	3184	2500	1
POLÍGONO VIANA M. MONTEJURRA	22000D11017186	NA00000244.09	TIPO 3	0	2176	250	1
QUEL	23000D11001876	2600120010101	TIPO 3	2.000	2088	484	1
RED GENERAL DE VITORIA	21100D11002542	0000000001010	TIPO 3	1.754	3947	567	3
SAKANA IRIBAS	22000D11009969	NA00000246.07	TIPO 3	60	2360	1045	2
SAKANA URDALUR OROKORRA	22000C11009988	NA00000246.01	TIPO 4	0	8720	2882	6
SAKANA URDALUR-MISTOA 1 (OLAZTI)	22000D11009964	NA00000246.02	TIPO 3	0	1490	590	1
SAKANA URDALUR-MISTOA2 (ARBIZU-LAKUNTZA)	22000D11009965	NA00000246.03	TIPO 3	0	2397	711	2
SAN ADRIAN-AZAGRA M. MONTEJURRA	22000C11017196	NA00000244.07	TIPO 4	10.300	10148	5464	2

Zona Abastecimiento	Código Nacional Zona		Tipo Zona	Población		Volumen Distribuido (m³/día)	N.º TTMM
	Nacional	Autonómico		Estimada	Censada		
SANTO DOMINGO DE LA CALZADA	23000C11001237	2600138010105	TIPO 4	11.700	6242	3500	1
SARTAGUDA (NAVARRA)	22000D30017962	NA00000315.01	TIPO 3	1.378	1312	300	1
SAS ALLOZA	24200D30001809	4402227000001	TIPO 3	540	543	108	1
SAS CELLA	24200D30001827	4407629000001	TIPO 3	2.574	2585	515	1
SAS ESCUCHA CENTRAL	24200D30020024	4409926000002	TIPO 3	613	604	123	1
SAS MAS DE LAS MATAS	24200D30001816	4414528000001	TIPO 3	1.237	1244	247	1
SAS MUNIESA	24200D30003571	4416126000001	TIPO 3	571	571	114	1
SAS UTRILLAS	24200D30001830	4423826000003	TIPO 3	3.004	3011	601	1
SPH PLAN REINOSA	13000C11000822	3900005901005	TIPO 4	10.460	10364	1807	2
VALDERREDIBLE-POLIENDES	13000D30018590	3900009401001	TIPO 3	600	533	150	1
VALDIZARBE RIO UBAGUA	22000C11005119	NA00000249.01	TIPO 4	17.743	11239	3429	13
VIANA M. MONTEJURRA	22000D11017185	NA00000244.02	TIPO 3	0	2176	1300	1
VILLAFRANCA	22000D11003184	NA00000343.01	TIPO 3	0	2941	1500	1
ZA ALBELDA DE IREGUA	23000D11001583	2600005010105	TIPO 3	3.100	1585	1200	1
ZA CASALARREINA	23000D11002103	2600042010101	TIPO 3	2.000	1073	500	1
ZA DE ALCANADRE	23000D11004861	2600000070101	TIPO 3	630	644	250	1
ZA DE ALDEANUEVA DE EBRO	23000D11001478	2600008010102	TIPO 3	2.000	2786	1000	1
ZA DE ALFARO	23000D11000695	2600011010107	TIPO 3	10.000	4850	7900	1
ZA DE AUSEJO	23000D11001486	2600020010101	TIPO 3	1.200	784	300	1
ZA DE BAÑOS MANCOMUNADA	23000D11001427	26MT025000301	TIPO 3	753	780	182	4
ZA DE CERVERA DEL RIO ALHAMA	23000D11001480	2600047020101	TIPO 3	2.000	654	340	1
ZA DE ENTRENA	23000D11001482	2600059010101	TIPO 3	1.600	807	421	1
ZA DE EZCARAY	23000D11001517	2600061010101	TIPO 3	1.952	1968	505	1
ZA DE LAS CINCO VILLAS	23000D11001429	26M5013000050	TIPO 3	1.141	1132	294	5
ZA DEL BAJO IREGUA	23000C10017796	26IREG0000011	TIPO 4	35.605	32878	7861	13
ZA HEINZ IBERICA, S.A.	23000D11002146	2600011010205	TIPO 3	9.500	4850	1400	1
ZA PALACIOS ALIMENTACION S.A.	23000D11002578	2600502IA0001	TIPO 3	0	1585	1000	1
ZA RINCON DE OLIVEDO	23000D11001510	2600047030101	TIPO 3	546	541	118	1
ZA RIO MOLINO	23000D11001430	26MB117000303	TIPO 3	6.185	4766	2261	3
ZA SADA	11100C11000363	CAG15075EXSAD	TIPO 4	25.790	14192	3888	1
ZA TORNABOUS-EL TARRÓS-LA GUARDIA	51300D11020507	4654000225101	TIPO 3	878	582	175	1
ZA-AGREDA	41700D30006888	SO004R2.06888	TIPO 3	3.177	2983	2014	1
ZA-ARCOS DE JALON	41700D30007648	SO025R2.07648	TIPO 3	2.405	1507	534	1
ZA-BELORADO Y CEREZO DE RIO TIRÓN	41200D30017236	BU048R2.17236	TIPO 3	2.657	2208	541	2
ZA-BRIVIESCA	41200C10017497	BU056U3.17497	TIPO 4	7.633	6371	2272	2
ZA-BURGOS-ALFOZ-CAMPOS DE MUÑO (BU)	41200B11016987	BU059U4.16987	TIPO 5	227.362	195398	66660	1
ZA-DESFILADERO Y BUREBA	41200D30018824	BU251R2.18824	TIPO 3	1.155	1080	500	12
ZA-ESPINOSA DE LOS MONTEROS	41200D30006374	BU124R2.06374	TIPO 3	1.283	1251	257	1
ZA-MANANTIALES-CONDADO DE TREVIÑO	41200D30016836	BU108R2.16836	TIPO 3	548	531	120	1
ZA-MEDINA DE POMAR	41200C11003478	BU209U2.03478	TIPO 4	6.269	5400	3680	1
ZA-MEDINACELI	41700D30016398	SO113R2.16398	TIPO 3	1.288	658	143	1
ZA-MIRANDA DE EBRO	41200C11017710	BU219U4.17710	TIPO 4	36.407	35225	11736	1
ZA-OLVEGA	41700D30003691	SO134R2.03691	TIPO 3	3.900	3551	2000	1
ZA-ONA	41200D30006817	BU238R2.06817	TIPO 3	735	667	147	1
ZA-PRADOLUENGO	41200D30006561	BU056R2.06561	TIPO 3	1.150	1076	230	1
ZA-SAN PEDRO MANRIQUE	41700D30016725	SO165R2.16725	TIPO 3	640	643	130	1
ZA-TRESPADERNE	41200D30017047	BU394R2.17047	TIPO 3	958	662	225	1
ZA-VALLE DE TOBALINA	41200D30017363	BU412R2.17363	TIPO 3	973	876	242	1
ZA-VILLARCAYO DE M.C.V.	41200D30004706	BU903R2.04706	TIPO 3	3.438	3231	688	1
ZONA ABASTECIMIENTO MARCILLA	22000D11018608	NA00000253.01	TIPO 3	2.900	2832	1107	1
ZONA DE ABASTECIMIENTO BADARAN	23000D11001640	2600023010101	TIPO 3	502	500	150	1
ZONA DE ABASTECIMIENTO DE BAÑOS DE RIO TOBIA	23000D11001638	2600026010101	TIPO 3	1.588	1585	443	1
ZONA DE ABASTECIMIENTO DE HARO	23000C11000582	2600071010104	TIPO 4	12.000	11634	7831	1
ZONA DE ABASTECIMIENTO DEL GLERA	23000D11001426	26MG140000702	TIPO 3	284	521	145	7
ZONA DE ABASTECIMIENTO NALDA VIGUERA	23000D11005441	2610316500001	TIPO 3	1.226	1409	296	2
ZONA PUIGCERDÀ-CENTRE I ZONA BAIXA	51200D11000590	3647000141101	TIPO 3	3.481	3680	1513	1
ZONA SUBMINISTRAMENT VILALBA DELS ARCS - POBLA DE MASSALUCA	51400D11007952	6660001110102	TIPO 3	943	956	156	2

Zona Abastecimiento	Código Nacional Zona		Tipo Zona	Población		Volumen Distribuido (m³/día)	N.º TTMM
	Nacional	Autonómico		Estimada	Censada		
ZONA SUBSISTEMA OJA-TIRÓN	23000D10018679	26OT061000002	TIPO 3	2.095	2118	572	16
ZONA SUBSISTEMA YALDE	23000C11005588	26YALDE000004	TIPO 4	6.573	6606	1452	13
ZS AGRAMUNT-MAFET-LA DONZELL-MONTCLAR	51300C11019720	4654000003101	TIPO 4	5.345	5470	1533	1
ZS AITONA	51300D11002021	4611010038101	TIPO 3	2.456	2369	368	1
ZS ALCARRÀS	51300C11000017	4611010011101	TIPO 4	9.514	9341	3002	1
ZS ALDOVER	51400D10016904	6900009006101	TIPO 3	834	600	124	1
ZS ALFARRÀS	51300D11004896	4624000013101	TIPO 3	2.797	2795	581	1
ZS ALMACELLES	51300C11001571	4611010019101	TIPO 4	7.008	6318	1450	1
ZS ALP	51200D11010154	3900009006101	TIPO 3	1.019	1102	891	1
ZS AMPOSTA	51400C11002385	6608012014101	TIPO 4	25.000	13422	7359	1
ZS ANGLESO LA	51300D11002956	4654000027101	TIPO 3	1.351	1338	200	1
ZS ARBECA	51300D11002958	4654000029101	TIPO 3	2.329	2033	325	1
ZS ARTESA DE LLEIDA	51300D11001970	4654000033101	TIPO 3	1.522	1411	241	1
ZS ARTESA DE SEGRE-VERNET-COLONIA LA FÀBRICA I PONT D'ALENTORN	51300D11019417	4654003034101	TIPO 3	2.990	1805	789	1
ZS BALAGUER	51300C11009998	4655019040101	TIPO 4	20.000	15378	3800	1
ZS BARBENS	51300D11001993	4654003041101	TIPO 3	878	962	250	1
ZS BATEA	51400D10018655	6660001022101	TIPO 3	2.200	1846	243	1
ZS BELIANES	51300D11002963	4654003046101	TIPO 3	519	508	210	1
ZS BELLCAIRE D'URGELL	51300D11001979	4654000047101	TIPO 3	1.454	1188	185	1
ZS BELL-LLOC D'URGELL	51300D11001570	4654000048101	TIPO 3	2.347	2256	1050	1
ZS BELLPUIG	51300C11002938	4654000050101	TIPO 4	4.894	5037	850	1
ZS BELLVER-TALLÒ-RIU DE SANTA MARIA	51300D11000577	1900009051101	TIPO 3	1.016	1104	908	1
ZS BELLVÍS-ELS ARCS	51300D11002977	4654000052101	TIPO 3	2.459	1996	310	1
ZS BENIFALLET	51400D10016906	6900009025101	TIPO 3	1.000	681	154	1
ZS BENISSANET	51400D10016892	6900009026101	TIPO 3	1.200	1006	134	1
ZS BÍTEM	51400D11002357	6900009155105	TIPO 3	0	899	357	1
ZS BOSSÒST	51300D11002959	1900009059101	TIPO 3	1.219	1115	155	1
ZS BOT	51400D10016901	6604003032101	TIPO 3	600	560	104	1
ZS CAMPREDÓ	51400D11002359	6900009155104	TIPO 3	2.500	985	644	1
ZS CANAL D'URGELL-VALL CERCAVINS	51300D11018675	4654020999101	TIPO 3	1.518	1196	367	9
ZS CASTELLDANS	51300D11005933	4654000067101	TIPO 3	909	826	135	1
ZS CASTELLNOU DE SEANA	51300D10016927	4654000068101	TIPO 3	665	638	141	1
ZS CASTELLSERÀ	51300D11002096	4654000070101	TIPO 3	1.131	909	150	1
ZS CERVERA	51300C11001901	4654012072101	TIPO 4	9.180	9307	1794	1
ZS CORNUDELLA	51400D30018715	5601002049101	TIPO 3	1.500	903	118	1
ZS D'ASCÓ	51400D11003378	6900009019101	TIPO 3	0	1554	1000	1
ZS EL PINELL DE BRAI	51400D11008470	6900009106101	TIPO 3	1.034	966	100	1
ZS EL POAL	51300D11002109	4654000168101	TIPO 3	670	654	230	1
ZS EL PONT DE SUERT	51300D11005870	1900009173101	TIPO 3	2.953	1233	379	1
ZS ELS ALAMUS	51300D10017006	4654000004101	TIPO 3	800	605	100	1
ZS ELS REGUERS	51400D11002358	6900009155106	TIPO 3	0	508	277	1
ZS ESTACIÓ PUIGMANYONS I SANT JOAN DE VINYAFRESCALS	51300D11005771	1900000171103	TIPO 3	500	500	100	1
ZS ESTERRI D'ÀNEU	51300D11005482	1900009086101	TIPO 3	500	836	110	1
ZS FALSET SECTOR FONTANALS	51400D30017940	5900009055101	TIPO 3	3.017	1418	290	1
ZS FALSET SECTOR SANT GREGORI	51400D30017941	5900009055102	TIPO 3	3.017	1161	290	1
ZS FLIX	51400D11005654	6606009060101	TIPO 3	5.991	3426	1760	1
ZS FONDARELLA	51300D11005985	4654000093101	TIPO 3	806	775	180	1
ZS GANDESA	51400D11000036	6900009064101	TIPO 3	2.975	3065	653	1
ZS GAS ÈTAP RATERA 2	51300D11019565	4654010999701	TIPO 3	2.739	2020	1003	10
ZS GERB	51300D11001988	4655000156104	TIPO 3	651	644	130	1
ZS GIMENELLS	51300D11010510	4611010912101	TIPO 3	800	771	123	1
ZS GINESTAR	51400D10016910	6900009067101	TIPO 3	821	667	210	1
ZS GODALL	51400D11010894	6900009068101	TIPO 3	630	581	235	1
ZS GOLMÉS	51300D11005873	4654000099101	TIPO 3	1.950	1091	304	1
ZS GUISSONA	51300C11000011	4654012110101	TIPO 4	7.136	7330	1490	1
ZS HORTA DE SANT JOAN	51400D10016903	6900009071101	TIPO 3	2.500	1079	329	1
ZS ISONA	51300D11005709	1900009115101	TIPO 3	558	558	126	1
ZS IVARS D'URGELL	51300D11003430	4654000113101	TIPO 3	1.531	1249	472	1
ZS JESÚS	51400D11002361	6900009155102	TIPO 3	4.000	2643	1059	1
ZS JUNEDA	51300D11003429	4654000119101	TIPO 3	3.475	3460	1010	1
ZS LA FATARELLA	51400D10016902	6605009056101	TIPO 3	980	886	211	1
ZS LA FULIOLA I BOLDÚ	51300D11000129	4654000096101	TIPO 3	1.248	1238	491	1
ZS LA GALERA	51400D10016909	6900009063101	TIPO 3	804	681	208	1
ZS LA GRANJA D'ESCARP	51300D11001552	4657000102101	TIPO 3	936	923	213	1
ZS LA POBLA DE SEGUR	51300D11016758	1900009555101	TIPO 3	2.516	1505	502	2
ZS LA SEU D'URGELL I BARRIS	51300C11003029	1642003203101	TIPO 4	12.041	11403	1900	1

Zona Abastecimiento	Código Nacional Zona		Tipo Zona	Población		Volumen Distribuido (m³/día)	N.º TTMM
	Nacional	Autonómico		Estimada	Censada		
ZS LES	51300D11003055	1900009121101	TIPO 3	979	970	125	1
ZS LES BORGES BLANQUES	51300C11000114	4654000058101	TIPO 4	6.087	6009	1520	1
ZS LINYOLA	51300D11006096	4654000122101	TIPO 3	2.600	2691	387	1
ZS LLÍVIA ALTA-CEREJA	51200D11000304	3900000094102	TIPO 3	709	747	100	1
ZS LLÍVIA BAIXA	51200D11000305	3649003094101	TIPO 3	678	705	1059	1
ZS MAIALS	51300D11005976	4604000133101	TIPO 3	920	887	195	1
ZS MANCOMUNITAT DE PINYANA	51300B11019812	4622020999101	TIPO 5	180.889	170717	41432	20
ZS MANCOMUNITAT DELTA 3	51400C11020296	6608062903701	TIPO 4	24.055	8555	6945	3
ZS MANCOMUNITAT LES GARRIGUES	51400C30019797	4659010999701	TIPO 4	6.687	5837	2012	18
ZS MARÇA	51400D30018753	5900003076101	TIPO 3	1.000	521	123	1
ZS MASNENVERGE	51400D11007504	6900009078101	TIPO 3	1.200	952	350	1
ZS MASSALCOREIG	51300D11001967	4611010131101	TIPO 3	560	574	112	1
ZS MIRALCAMP	51300D11010781	4654000135101	TIPO 3	1.347	1321	269	1
ZS MIRAVET	51400D10016891	6900009084101	TIPO 3	850	600	250	1
ZS MOLLERUSSA-EL PALAU D'ANGLESOLA	51300C11016759	4654000555701	TIPO 4	16.803	9496	3049	2
ZS MONTFERRER-BALCO DEL PIRINEU	51300D11002000	1900009140101	TIPO 3	483	524	281	1
ZS MÒRA D'EBRE	51400C11000037	6900009093101	TIPO 4	5.900	5365	1769	1
ZS MÒRA LA NOVA	51400D11001931	6900009094101	TIPO 3	3.087	3064	460	1
ZS OLIANA	51300D11001998	1900009149101	TIPO 3	1.721	1727	630	1
ZS ORGANYÀ	51300D11002006	1900000155101	TIPO 3	784	796	417	1
ZS PAÜLS TARRAGONA	51400D10016908	6900009102101	TIPO 3	602	553	150	1
ZS PONTS	51300D11000115	4900000172101	TIPO 3	2.601	1308	890	1
ZS POU PRINCIPAL (PLA DE BARBA I CABANABONA)	51300D11000512	4900000060101	TIPO 3	489	1308	1272	4
ZS PRADES	51400D30017880	5900009116101	TIPO 3	1.376	616	122	1
ZS PUIGCERDÀ-SECTOR PUIG	51200D11000591	3900009141102	TIPO 3	3.481	3680	360	1
ZS PUIGVERD DE LLEIDA	51300D11002082	4654000182101	TIPO 3	1.000	1073	150	1
ZS RASQUERA	51400D11004714	6900009121101	TIPO 3	933	745	229	1
ZS ROQUETES PILANS	51400D11000032	6900009133102	TIPO 3	1.000	879	239	1
ZS ROQUETES POBLE	51400D11000033	6900009133101	TIPO 3	4.092	4291	1167	1
ZS SALADA (LLADURS / SOLSONA)	51300D11010350	7900009435101	TIPO 3	8.688	4336	1096	1
ZS SANT JAUME D'ENVEJA	51400D11000041	6608012902101	TIPO 3	6.084	3114	1353	1
ZS SANTA BÀRBARA	51400D11000028	6900009138101	TIPO 3	4.400	3655	1307	1
ZS SERÒS	51300D11001555	4611010204101	TIPO 3	1.922	1836	330	1
ZS SIDAMON	51300D11001945	4654000205101	TIPO 3	755	719	205	1
ZS SOSES	51300D11004893	4611010210101	TIPO 3	1.801	1693	540	1
ZS TÀRREGA, ALTET, LA FIGUEROS-RIUDOVELLES I EL TALLADELL	51300C11000130	4654000217101	TIPO 4	17.098	17618	3785	1
ZS TIVENYS	51400D11000034	6900009149101	TIPO 3	775	790	168	1
ZS TIVISSA	51400D11004265	6900009150101	TIPO 3	1.693	1177	363	1
ZS TORÀ	51300D11001554	7900009223101	TIPO 3	1.255	1172	396	1
ZS TORREGROSSA	51300D10016928	4654000230101	TIPO 3	2.190	2122	300	1
ZS TORRES DE SEGRE	51300D11005493	4658009232101	TIPO 3	2.366	2011	1669	1
ZS TORTOSA	51400C11002356	6900009155101	TIPO 4	2.000	14403	10123	1
ZS TREMP	51300D11018906	1900000234101	TIPO 3	5.642	2334	2532	2
ZS VALLFOGONA DE BALAGUER-LA RAPITA-L'HOSTAL NOU	51300D11005763	4654000240101	TIPO 3	1.945	1836	235	1
ZS VILAGRASSA	51300D11002579	4654000244101	TIPO 3	541	603	120	1
ZS VILANOVA DE BELLPUIG	51300D11004772	4654003248101	TIPO 3	1.183	1179	136	1
ZS VILA-SANA	51300D11010032	4654000252101	TIPO 3	750	570	265	1
ZS XERTA	51400D11003806	6900009052101	TIPO 3	1.004	964	280	1
ZUIA	21100D11003183	000000001497	TIPO 3	2.082	1610	437	1

Tabla n.º 2. Listado ordenado por término municipal señalando la zona o zonas de abastecimiento, tipo 3 o superior, con las que se relacionan, según SINAC febrero-2025

Comunidad Autónoma	Provincia	Municipio	Código INE	Zona Abastecimiento
Aragón	Huesca	AÍNSA-SOBRARBE	22907	AYTO AÍNSA
Aragón	Huesca	ALBALATE DE CINCA	22007	ADI ALBALATE DE CINCA
Aragón	Huesca	ALBELDA	22009	AYTO ALBELDA
Aragón	Huesca	ALCAMPPELL	22016	AYTO ALCAMPPELL
Aragón	Huesca	ALCOLEA DE CINCA	22017	ARA ALCOLEA DE CINCA
Aragón	Huesca	ALMUDEVAR	22021	AYTO ALMUDEVAR
Aragón	Huesca	ALMUNIA DE SAN JUAN	22022	ADI ALMUNIA DE SAN JUAN
Aragón	Huesca	ALTORRICÓN	22025	AYTO ALTORRICON
Aragón	Huesca	AYERBE	22039	AYTO AYERBE
Aragón	Huesca	BALLOBAR	22046	MAN CINCA-ALCANADRE
Aragón	Huesca	BARBASTRO	22048	GAA BARBASTRO
Aragón	Huesca	BELVER DE CINCA	22052	AYTO BELVER DE CINCA
Aragón	Huesca	BENABARRE	22053	ARA BENABARRE
Aragón	Huesca	BENASQUE	22054	LPQ BENASQUE
Aragón	Huesca	BIESCAS	22059	ARA BIESCAS
Aragón	Huesca	BINACED	22060	ADI BINACED
Aragón	Huesca	BINEFAR	22061	AYTO BINEFAR
Aragón	Huesca	BOLTAÑA	22066	AYTO BOLTANA
Aragón	Huesca	CANFRANC	22078	AYTO CANFRANC
Aragón	Huesca	CASTEJÓN DE SOS	22084	ARA CASTEJÓN DE SOS
Aragón	Huesca	CHALAMERA	22094	MAN CINCA-ALCANADRE
Aragón	Huesca	ESPLÚS	22099	GAA ESPLUS
Aragón	Huesca	ESTADILLA	22103	AYTO ESTADILLA
Aragón	Huesca	FONZ	22110	AYTO FONZ-COFITA
Aragón	Huesca	FRAGA	22112	AQC-FRAGA
Aragón	Huesca	GRANÉN	22116	AYTO GRANEN
Aragón	Huesca	GRAUS	22117	AYTO GRAUS
Aragón	Huesca	GURREA DE GÁLLEGO	22119	AYTO GURREA DE GALLEGO
Aragón	Huesca	HUESCA	22125	AYTO HUESCA
Aragón	Huesca	JACA	22130	AYTO JACA
Aragón	Huesca	LALUEZA	22136	AYTO LALUEZA
Aragón	Huesca	LANAJA	22137	AYTO LANAJA
Aragón	Huesca	MONFLORITE-LASCASAS	22156	AYTO HUESCA
Aragón	Huesca	MONZÓN	22158	ARA MONZÓN
Aragón	Huesca	PANTICOSA	22170	ARA PANTICOSA
Aragón	Huesca	PEÑALBA	22172	AYTO PEÑALBA
Aragón	Huesca	PERALTA DE ALCOFEA	22174	ARA PERALTA DE ALCOFEA
Aragón	Huesca	ROBRES	22197	AYTO ROBRES
Aragón	Huesca	SABINÁNIGO	22199	AYTO SABINANIGO
Aragón	Huesca	SALLENT DE GÁLLEGO	22204	ARA SALLENT DE GALLEGO
Aragón	Huesca	SARIÑENA	22213	AYTO SARIÑENA
Aragón	Huesca	SIÉTAMO	22222	AYTO SIÉTAMO
Aragón	Huesca	TAMARITE DE LITERA	22225	EOL TAMARITE
Aragón	Huesca	TARDIENTA	22226	AYTO TARDIENTA
Aragón	Huesca	TIERZ	22228	AYTO HUESCA
Aragón	Huesca	TIERZ	22228	AYTO TIERZ
Aragón	Huesca	TORRENTE DE CINCA	22234	AQC-TORRENTE DE CINCA
Aragón	Huesca	VALLE DE HECHO	22901	AYTO VALLE DE HECHO
Aragón	Huesca	VELILLA DE CINCA	22245	MAN CINCA-ALCANADRE
Aragón	Huesca	ZAIDÍN	22254	AYTO ZAIDIN
Aragón	Teruel	AGUAVIVA	44004	EOL AGUAVIVA
Aragón	Teruel	ALBALATE DEL ARZOBISPO	44008	COM EMBALSE CUEVA FORADADA
Aragón	Teruel	ALCANIZ	44013	MAC AGUAS DEL GUADALOPE-MEZQUÍN
Aragón	Teruel	ALCORISA	44014	EOL ALCORISA
Aragón	Teruel	ALLOZA	44022	SAS ALLOZA
Aragón	Teruel	ANDORRA	44025	AYTO ANDORRA
Aragón	Teruel	ARIÑO	44029	COM EMBALSE CUEVA FORADADA
Aragón	Teruel	BECEITE	44037	AYTO BECEITE
Aragón	Teruel	CALACEITE	44049	GAA CALACEITE
Aragón	Teruel	CALAMOCHA	44050	AYTO CALAMOCHA
Aragón	Teruel	CALANDA	44051	MAC AGUAS DEL GUADALOPE-MEZQUÍN
Aragón	Teruel	CAMINREAL	44056	AYTO CAMINREAL
Aragón	Teruel	CANTAVIEJA	44059	AYTO CANTAVIEJA
Aragón	Teruel	CASTELNOU	44067	COM EMBALSE CUEVA FORADADA
Aragón	Teruel	CASTELSERÁS	44068	MAC AGUAS DEL GUADALOPE-MEZQUÍN
Aragón	Teruel	CELLA	44076	SAS CELLA
Aragón	Teruel	CODONERA, LA	44080	MAC AGUAS DEL GUADALOPE-MEZQUÍN
Aragón	Teruel	CRETAS	44086	AYTO CRETAS
Aragón	Teruel	ESCUCHA	44099	SAS ESCUCHA CENTRAL

Comunidad Autónoma	Provincia	Municipio	Código INE	Zona Abastecimiento
Aragón	Teruel	HÍJAR	44122	COM EMBALSE CUEVA FORADADA
Aragón	Teruel	JATIEL	44129	COM EMBALSE CUEVA FORADADA
Aragón	Teruel	MAS DE LAS MATAS	44145	SAS MAS DE LAS MATAS
Aragón	Teruel	MONREAL DEL CAMPO	44153	AYTO MONREAL DEL CAMPO
Aragón	Teruel	MONREAL DEL CAMPO	44153	AYTO MONREAL DEL CAMPO EL RINCÓN
Aragón	Teruel	MONTALBÁN	44155	GAA MONTALBAN
Aragón	Teruel	MUNIESA	44161	SAS MUNIESA
Aragón	Teruel	OLIETE	44172	COM EMBALSE CUEVA FORADADA
Aragón	Teruel	PUEBLA DE HÍJAR, LA	44191	COM EMBALSE CUEVA FORADADA
Aragón	Teruel	SAMPER DE CALANDA	44205	COM EMBALSE CUEVA FORADADA
Aragón	Teruel	SANTA EULALIA	44209	AYTO SANTA EULALIA
Aragón	Teruel	TORRECILLA DE ALCAÑIZ	44221	MAC AGUAS DEL GUADALOPE-MEZQUÍN
Aragón	Teruel	TORREVELILLA	44230	MAC AGUAS DEL GUADALOPE-MEZQUÍN
Aragón	Teruel	URREA DE GAÉN	44237	COM EMBALSE CUEVA FORADADA
Aragón	Teruel	UTRILLAS	44238	SAS UTRILLAS
Aragón	Teruel	VALDEALGORFA	44241	MAC AGUAS DEL GUADALOPE-MEZQUÍN
Aragón	Teruel	VALDERROBRES	44246	AYTO VALDERROBRES
Aragón	Teruel	VILLARQUEMADO	44261	AYTO VILLARQUEMADO
Aragón	Zaragoza	AGÓN	50003	MAG HUECHA
Aragón	Zaragoza	AGUARÓN	50004	AYTO AGUARON
Aragón	Zaragoza	AGUILÓN	50005	MAN LAS TORCAS
Aragón	Zaragoza	AINZÓN	50006	AYTO AINZÓN
Aragón	Zaragoza	ALAGÓN	50008	AYTO ALAGÓN
Aragón	Zaragoza	ALBERITE DE SAN JUAN	50010	MAG HUECHA
Aragón	Zaragoza	ALBETA	50011	MAG HUECHA
Aragón	Zaragoza	ALFAJARÍN	50017	AYTO ALFAJARIN
Aragón	Zaragoza	ALFAMÉN	50018	AYTO ALFAMEN
Aragón	Zaragoza	ALHAMA DE ARAGÓN	50020	GAA ALHAMA DE ARAGON
Aragón	Zaragoza	ALMOLDA, LA	50022	AYTO LA ALMOLDA
Aragón	Zaragoza	ALMONACID DE LA SIERRA	50024	GAA ALMONACID DE LA SIERRA
Aragón	Zaragoza	ALMUNIA DE DONA GODINA, LA	50025	AYTO LA ALMUNIA DE DONA GODINA
Aragón	Zaragoza	ALPARTIR	50026	AYTO ALPARTIR
Aragón	Zaragoza	ANINÓN	50029	AYTO ANINON
Aragón	Zaragoza	ARIZA	50034	AYTO ARIZA
Aragón	Zaragoza	ATECA	50038	GAA ATECA
Aragón	Zaragoza	AZUARA	50039	AYTO AZUARA
Aragón	Zaragoza	BELCHITE	50045	AYTO BELCHITE
Aragón	Zaragoza	BIOTA	50051	AYTO BIOTA
Aragón	Zaragoza	BISIMBRE	50052	MAG HUECHA
Aragón	Zaragoza	BOQUINENI	50053	AYTO BOQUINENI
Aragón	Zaragoza	BORJA	50055	AYTO BORJA
Aragón	Zaragoza	BOTORRITA	50056	AYTO BOTORRITA
Aragón	Zaragoza	BREA DE ARAGÓN	50057	COM ARANDA
Aragón	Zaragoza	BUJARALÓZ	50059	AYTO BUJARALÓZ
Aragón	Zaragoza	BURETA	50061	MAG HUECHA
Aragón	Zaragoza	BURGO DE EBRO, EL	50062	GAA EL BURGO DE EBRO
Aragón	Zaragoza	CADRETE	50066	AYTO MARIA DE HUERVA
Aragón	Zaragoza	CADRETE	50066	MCM CUARTE CADRETE
Aragón	Zaragoza	CALATAYUD	50067	GAA CALATAYUD
Aragón	Zaragoza	CALATORAO	50068	ADI CALATORAO
Aragón	Zaragoza	CARINENA	50073	AYTO CARINENA
Aragón	Zaragoza	CASPE	50074	GAA CASPE
Aragón	Zaragoza	CETINA	50081	GAA CETINA
Aragón	Zaragoza	CHIPRANA	50092	GAA CHIPRANA
Aragón	Zaragoza	CUARTE DE HUERVA	50089	AYTO MARIA DE HUERVA
Aragón	Zaragoza	CUARTE DE HUERVA	50089	MCM CUARTE CADRETE
Aragón	Zaragoza	DAROCA	50094	AYTO DAROCA
Aragón	Zaragoza	EJEA DE LOS CABALLEROS	50095	GTA EJEA DE LOS CABALLEROS
Aragón	Zaragoza	ÉPILA	50099	GAA ÉPILA
Aragón	Zaragoza	ESCATRÓN	50101	AYTO ESCATRON
Aragón	Zaragoza	FABARA	50102	GAA FABARA
Aragón	Zaragoza	FARLETE	50104	MAC-AGUAS DE MONEGROS
Aragón	Zaragoza	FIGUERUELAS	50107	AYTO FIGUERUELAS
Aragón	Zaragoza	FRÉSCANO	50111	MAG HUECHA
Aragón	Zaragoza	FUENDEJALÓN	50113	AYTO FUENDEJALON
Aragón	Zaragoza	FUENDE TODOS	50114	MAN LAS TORCAS
Aragón	Zaragoza	FUENTES DE EBRO	50115	AYTO FUENTES DE EBRO
Aragón	Zaragoza	GALLUR	50118	GAA GALLUR
Aragón	Zaragoza	GELSA	50119	AYTO DE GELSA
Aragón	Zaragoza	GOTOR	50121	COM ARANDA
Aragón	Zaragoza	GRISÉN	50123	AYTO GRISÉN
Aragón	Zaragoza	ILLUECA	50126	COM ARANDA
Aragón	Zaragoza	JARQUE DE MONCAYO	50130	COM ARANDA
Aragón	Zaragoza	JOYOSA, LA	50132	MCDAD TORRES-LA JOYOSA
Aragón	Zaragoza	LÉCERA	50136	AYTO LECERA

Comunidad Autónoma	Provincia	Municipio	Código INE	Zona Abastecimiento
Aragón	Zaragoza	LECIÑENA	50137	MAC-AGUAS DE MONEGROS
Aragón	Zaragoza	LONGARES	50143	AYTO LONGARES
Aragón	Zaragoza	LUCENI	50147	AYTO LUCENI
Aragón	Zaragoza	LUMPIAQUE	50150	AYTO LUMPIAQUE
Aragón	Zaragoza	LUNA	50151	AYTO LUNA
Aragón	Zaragoza	MAELLA	50152	GAA MAELLA
Aragón	Zaragoza	MAGALLÓN	50153	MAG HUECHA
Aragón	Zaragoza	MALEJÁN	50156	MAG HUECHA
Aragón	Zaragoza	MALLÉN	50160	EOL MALLÉN
Aragón	Zaragoza	MALUENDA	50159	AYTO MALUENDA
Aragón	Zaragoza	MARÍA DE HUERVA	50163	AYTO MARIA DE HUERVA
Aragón	Zaragoza	MARÍA DE HUERVA	50163	MCM CUARTE CADRETE
Aragón	Zaragoza	MEQUINENZA	50165	AYTO MEQUINENZA
Aragón	Zaragoza	MONEGRILLO	50170	MAC-AGUAS DE MONEGROS
Aragón	Zaragoza	MORATA DE JALÓN	50175	AYTO MORATA DE JALON
Aragón	Zaragoza	MUEL	50181	AYTO MUEL
Aragón	Zaragoza	MUELA, LA	50182	AYTO LA MUELA
Aragón	Zaragoza	NONASPE	50189	GAA NONASPE
Aragón	Zaragoza	NOVALLAS	50190	AYTO NOVALLAS
Aragón	Zaragoza	NOVILLAS	50191	EOL NOVILLAS
Aragón	Zaragoza	NUEZ DE EBRO	50193	AYTO NUEZ DE EBRO
Aragón	Zaragoza	PANIZA	50200	AYTO PANIZA
Aragón	Zaragoza	PARACUELLOS DE JILOCA	50201	GAA CALATAYUD
Aragón	Zaragoza	PASTRIZ	50203	AYTO PASTRIZ
Aragón	Zaragoza	PEDROLA	50204	AYTO PEDROLA
Aragón	Zaragoza	PERDIGUERA	50206	MAC-AGUAS DE MONEGROS
Aragón	Zaragoza	PINA DE EBRO	50208	AYTO PINA
Aragón	Zaragoza	PINSEQUE	50209	AYTO PINSEQUE
Aragón	Zaragoza	PRADILLA DE EBRO	50217	AYTO PRADILLA DE EBRO
Aragón	Zaragoza	PUEBLA DE ALBORTÓN	50218	MAN LAS TORCAS
Aragón	Zaragoza	PUEBLA DE ALFINDÉN, LA	50219	AYTO LA PUEBLA DE ALFINDEN
Aragón	Zaragoza	QUINTO	50222	AYTO QUINTO
Aragón	Zaragoza	REMOLINOS	50223	GTA REMOLINOS
Aragón	Zaragoza	RICLA	50225	GAA RICLA
Aragón	Zaragoza	SABINÁN	50241	AYTO SAVINAN
Aragón	Zaragoza	SÁDABA	50230	AYTO SÁDABA
Aragón	Zaragoza	SAN MATEO DE GÁLLEGO	50235	AYTO SAN MATEO DE GALLEGO
Aragón	Zaragoza	SÁSTAGO	50240	AYTO SASTAGO
Aragón	Zaragoza	SESTRICA	50243	COM ARANDA
Aragón	Zaragoza	SOBRADIEL	50247	AYTO SOBRADIEL
Aragón	Zaragoza	TARAZONA	50251	AYTO TARAZONA
Aragón	Zaragoza	TAUSTE	50252	GTA TAUSTE
Aragón	Zaragoza	TERRER	50253	AYTO TERRER
Aragón	Zaragoza	TORRES DE BERRELLÉN	50262	MCDAD TORRES-LA JOYOSA
Aragón	Zaragoza	UNCASTILLO	50267	AYTO UNCASTILLO
Aragón	Zaragoza	UTEBO	50272	AYTO UTEBO
Aragón	Zaragoza	VALMADRID	50275	MAN LAS TORCAS
Aragón	Zaragoza	VILLAFRANCA DE EBRO	50285	AYTO VILLAFRANCA DE EBRO
Aragón	Zaragoza	VILLAMAYOR DE GÁLLEGO	50903	AYTO ZARAGOZA
Aragón	Zaragoza	VILLANUEVA DE GÁLLEGO	50288	AYTO VILLANUEVA DE GALLEGO
Aragón	Zaragoza	VILLANUEVA DE HUERVA	50290	MAN LAS TORCAS
Aragón	Zaragoza	ZARAGOZA	50297	AYTO ZARAGOZA
Aragón	Zaragoza	ZUERA	50298	AQC- ZUERA
Aragón	Zaragoza	ZUERA	50298	AYTO ONTINAR DE SALZ
Cantabria	Cantabria	CAMPOO DE ENMEDIO	39027	CAMPOO DE ENMEDIO-MATAMOROSA
Cantabria	Cantabria	CAMPOO DE ENMEDIO	39027	SPH PLAN REINOSA
Cantabria	Cantabria	REINOSA	39059	SPH PLAN REINOSA
Cantabria	Cantabria	VALDERREDIBLE	39094	VALDERREDIBLE-POLIENTES
Castilla y León	Burgos	ALTABLE	9013	ZA-DESFILADERO Y BUREBA
Castilla y León	Burgos	AMEYUGO	9016	ZA-DESFILADERO Y BUREBA
Castilla y León	Burgos	BELORADO	9048	ZA-BELORADO Y CEREZO DE RÍO TIRÓN
Castilla y León	Burgos	BRIVIESCA	9056	ZA-BRIVIESCA
Castilla y León	Burgos	CASTIL DE PEONES	9083	ZA-BRIVIESCA
Castilla y León	Burgos	CEREZO DE RÍO TIRÓN	9098	ZA-BELORADO Y CEREZO DE RÍO TIRÓN
Castilla y León	Burgos	CONDADO DE TREVIÑO	9109	ZA-MANANTIALES-CONDADO DE TREVIÑO
Castilla y León	Burgos	CUBO DE BUREBA	9115	ZA-DESFILADERO Y BUREBA
Castilla y León	Burgos	ENCÍO	9120	ZA-DESFILADERO Y BUREBA
Castilla y León	Burgos	ESPINOSA DE LOS MONTEROS	9124	ZA-ESPINOSA DE LOS MONTEROS
Castilla y León	Burgos	FRESNO DE RODILLA	9133	ZA-BURGOS-ALFOZ-CAMPOS DE MUÑO (BU)
Castilla y León	Burgos	FUENTEBUREBA	9135	ZA-DESFILADERO Y BUREBA
Castilla y León	Burgos	MEDINA DE POMAR	9209	ZA-MEDINA DE POMAR
Castilla y León	Burgos	MIRANDA DE EBRO	9219	ZA-MIRANDA DE EBRO
Castilla y León	Burgos	OÑA	9238	ZA-OÑA
Castilla y León	Burgos	PANCORBO	9251	ZA-DESFILADERO Y BUREBA

Comunidad Autónoma	Provincia	Municipio	Código INE	Zona Abastecimiento
Castilla y León	Burgos	PRADOLUENGO	9274	ZA-PRADOLUENGO
Castilla y León	Burgos	SANTA MARÍA RIVARREDONDA	9353	ZA-DESFILADERO Y BUREBA
Castilla y León	Burgos	TRESPADERNE	9394	ZA-TRESPADERNE
Castilla y León	Burgos	VALLARTA DE BUREBA	9408	ZA-DESFILADERO Y BUREBA
Castilla y León	Burgos	VALLE DE TOBALINA	9412	ZA-VALLE DE TOBALINA
Castilla y León	Burgos	VALLUÉRCANES	9419	ZA-DESFILADERO Y BUREBA
Castilla y León	Burgos	VID DE BUREBA, LA	9422	ZA-DESFILADERO Y BUREBA
Castilla y León	Burgos	VILLANUEVA DE TEBA	9454	ZA-DESFILADERO Y BUREBA
Castilla y León	Burgos	VILLARCAYO DE MERINDAD DE CASTILLA LA VIEJA	9903	ZA-VILLARCAYO DE M.C.V.
Castilla y León	Burgos	ZUÑEDA	9485	ZA-DESFILADERO Y BUREBA
Castilla y León	Soria	ÁGREDA	42004	ZA-ÁGREDA
Castilla y León	Soria	ARCOS DE JALÓN	42025	ZA-ARCOS DE JALON
Castilla y León	Soria	MEDINACELI	42113	ZA-MEDINACELI
Castilla y León	Soria	ÓLVEGA	42134	ZA-ÓLVEGA
Castilla y León	Soria	SAN PEDRO MANRIQUE	42165	ZA-SAN PEDRO MANRIQUE
Cataluña	Girona	ALP	17006	ZS ALP
Cataluña	Girona	LLÍVIA	17094	ZS LLÍVIA ALTA-CEREJA
Cataluña	Girona	LLÍVIA	17094	ZS LLÍVIA BAIXA
Cataluña	Girona	PUIGCERDÀ	17141	ZONA PUIGCERDÀ-CENTRE I ZONA BAIXA
Cataluña	Girona	PUIGCERDÀ	17141	ZS PUIGCERDÀ-SECTOR PUIG
Cataluña	Lleida	AGRAMUNT	25003	ZS AGRAMUNT-MAFET-LA DONZELL-MONTCLAR
Cataluña	Lleida	AITONA	25038	ZS AITONA
Cataluña	Lleida	ALAMUS, ELS	25004	ZS ELS ALAMUS
Cataluña	Lleida	ALBAGÉS, L'	25006	ZS MANCOMUNITAT LES GARRIGUES
Cataluña	Lleida	ALBATÀRREC	25007	ZS MANCOMUNITAT DE PINYANA
Cataluña	Lleida	ALBESA	25008	ZS MANCOMUNITAT DE PINYANA
Cataluña	Lleida	ALBI, L'	25009	ZS MANCOMUNITAT LES GARRIGUES
Cataluña	Lleida	ALCANÓ	25010	ZS MANCOMUNITAT LES GARRIGUES
Cataluña	Lleida	ALCARRÀS	25011	ZS ALCARRÀS
Cataluña	Lleida	ALCOLETGE	25012	ZS MANCOMUNITAT DE PINYANA
Cataluña	Lleida	ALFARRÀS	25013	ZS ALFARRÀS
Cataluña	Lleida	ALGERRI	25015	ZS MANCOMUNITAT DE PINYANA
Cataluña	Lleida	ALGUAIRE	25016	ZS MANCOMUNITAT DE PINYANA
Cataluña	Lleida	ALMACELLES	25019	ZS ALMACELLES
Cataluña	Lleida	ALMENAR	25021	ZS MANCOMUNITAT DE PINYANA
Cataluña	Lleida	ALPICAT	25023	ZS MANCOMUNITAT DE PINYANA
Cataluña	Lleida	ANGLESOLA	25027	ZS ANGESOLA
Cataluña	Lleida	ARBECA	25029	ZS ARBECA
Cataluña	Lleida	ARTESA DE LLEIDA	25033	ZS ARTESA DE LLEIDA
Cataluña	Lleida	ARTESA DE SEGRE	25034	ZS ARTESA DE SEGRE-VERNET-COLÒNIA LA FÀBRICA I PONT D'ALENTORN
Cataluña	Lleida	ASPA	25036	ZS MANCOMUNITAT LES GARRIGUES
Cataluña	Lleida	BALAGUER	25040	ZS BALAGUER
Cataluña	Lleida	BARBENS	25041	ZS BARBENS
Cataluña	Lleida	BELIANES	25046	ZS BELIANES
Cataluña	Lleida	BELLAGUARDA	25170	ZS MANCOMUNITAT LES GARRIGUES
Cataluña	Lleida	BELLCAIRE D'URGELL	25047	ZS BELLCAIRE D'URGELL
Cataluña	Lleida	BELL-LLOC D'URGELL	25048	ZS BELL-LLOC D'URGELL
Cataluña	Lleida	BELLPUIG	25050	ZS BELLPUIG
Cataluña	Lleida	BELLVER DE Cerdanya	25051	ZS BELLVER-TALLÓ-RIU DE SANTA MARIA
Cataluña	Lleida	BELLVÍS	25052	ZS BELLVÍS-ELS ARCS
Cataluña	Lleida	BENAVENT DE SEGRIÀ	25053	ZS MANCOMUNITAT DE PINYANA
Cataluña	Lleida	BORGES BLANQUES, LES	25058	ZS LES BORGES BLANQUES
Cataluña	Lleida	BOSSÒST	25059	ZS BOSSÒST
Cataluña	Lleida	BOVERA	25056	ZS MANCOMUNITAT LES GARRIGUES
Cataluña	Lleida	CABANABONA	25060	ZS POU PRINCIPAL (PLA DE BARBA I CABANABONA)
Cataluña	Lleida	CASTELLDANS	25067	ZS CASTELLDANS
Cataluña	Lleida	CASTELLNOU DE SEANA	25068	ZS CASTELLNOU DE SEANA
Cataluña	Lleida	CASTELLSERÀ	25070	ZS CASTELLSERÀ
Cataluña	Lleida	CERVERA	25072	ZS CANAL D'URGELL-VALL CERCAVINS
Cataluña	Lleida	CERVERA	25072	ZS CERVERA
Cataluña	Lleida	CERVERA	25072	ZS GAS ETAP RATERA 2
Cataluña	Lleida	CERVIÀ DE LES GARRIGUES	25073	ZS MANCOMUNITAT LES GARRIGUES
Cataluña	Lleida	COGUL, EL	25076	ZS MANCOMUNITAT LES GARRIGUES
Cataluña	Lleida	CONCA DE DALT	25161	ZS LA POBLA DE SEGUR
Cataluña	Lleida	CORBINS	25078	ZS MANCOMUNITAT DE PINYANA
Cataluña	Lleida	ESPLUGA CALBA, L'	25081	ZS MANCOMUNITAT LES GARRIGUES
Cataluña	Lleida	ESTERRI D'ÀNEU	25086	ZS ESTERRI D'ÀNEU
Cataluña	Lleida	FONDARELLA	25093	ZS FONDARELLA
Cataluña	Lleida	FULIOLA, LA	25096	ZS LA FULIOLA I BOLDÚ
Cataluña	Lleida	FULLEDA	25097	ZS MANCOMUNITAT LES GARRIGUES
Cataluña	Lleida	GIMENELLS I EL PLA DE LA FONT	25912	ZS GIMENELLS

Comunidad Autónoma	Provincia	Municipio	Código INE	Zona Abastecimiento
Cataluña	Lleida	GOLMÉS	25099	ZS GOLMÉS
Cataluña	Lleida	GRANADELLA, LA	25101	ZS MANCOMUNITAT LES GARRIGUES
Cataluña	Lleida	GRANJA D'ESCARP, LA	25102	ZS LA GRANJA D'ESCARP
Cataluña	Lleida	GRANYANELLA	25103	ZS CANAL D'URGELL-VALL CERCAVINS
Cataluña	Lleida	GRANYENA DE LES GARRIGUES	25105	ZS MANCOMUNITAT LES GARRIGUES
Cataluña	Lleida	GRANYENA DE SEGARRA	25104	ZS CANAL D'URGELL-VALL CERCAVINS
Cataluña	Lleida	GUISSONA	25110	ZS GUISSONA
Cataluña	Lleida	ISONA I CONCA DELLA	25115	ZS ISONA
Cataluña	Lleida	IVARS DE NOGUERA	25112	ZS MANCOMUNITAT DE PINYANA
Cataluña	Lleida	IVARS D'URGELL	25113	ZS IVARS D'URGELL
Cataluña	Lleida	JUNEDA	25119	ZS JUNEDA
Cataluña	Lleida	LES	25121	ZS LES
Cataluña	Lleida	LINYOLA	25122	ZS LINYOLA
Cataluña	Lleida	LLADURS	25124	ZS SALADA (LLADURS / SOLSONA)
Cataluña	Lleida	LLARDECANS	25125	ZS MANCOMUNITAT LES GARRIGUES
Cataluña	Lleida	LLEIDA	25120	ZS MANCOMUNITAT DE PINYANA
Cataluña	Lleida	MAIALS	25133	ZS MAIALS
Cataluña	Lleida	MASSALCOREIG	25131	ZS MASSALCOREIG
Cataluña	Lleida	MASSOTERES	25132	ZS GAS ETAP RATERA 2
Cataluña	Lleida	MIRALCAMP	25135	ZS MIRALCAMP
Cataluña	Lleida	MOLLERUSSA	25137	ZS MOLLERUSSA-EL PALAU D'ANGLESOLA
Cataluña	Lleida	MONTFERRER I CASTELLBÒ	25140	ZS MONTFERRER-BALCÓ DEL PIRINEU
Cataluña	Lleida	MONTOLIU DE SEGARRA	25141	ZS CANAL D'URGELL-VALL CERCAVINS
Cataluña	Lleida	MONTORNÈS DE SEGARRA	25143	ZS CANAL D'URGELL-VALL CERCAVINS
Cataluña	Lleida	OLIANA	25149	ZS OLIANA
Cataluña	Lleida	OLIOLA	25150	ZS POU PRINCIPAL (PLA DE BARBA I CABANABONA)
Cataluña	Lleida	OLUGES, LES	25152	ZS GAS ETAP RATERA 2
Cataluña	Lleida	OMELLONS, ELS	25153	ZS MANCOMUNITAT LES GARRIGUES
Cataluña	Lleida	ORGANYÀ	25155	ZS ORGANYÀ
Cataluña	Lleida	OS DE BALAGUER	25156	ZS GERB
Cataluña	Lleida	PALAU D'ANGLESOLA, EL	25158	ZS MOLLERUSSA-EL PALAU D'ANGLESOLA
Cataluña	Lleida	PLANS DE SIÓ, ELS	25911	ZS CANAL D'URGELL-VALL CERCAVINS
Cataluña	Lleida	PLANS DE SIÓ, ELS	25911	ZS GAS ETAP RATERA 2
Cataluña	Lleida	POAL, EL	25168	ZS EL POAL
Cataluña	Lleida	POBLA DE SEGUR, LA	25171	ZS ESTACIÓ PUIGMANYONS I SANT JOAN DE VINYAFRESCALS
Cataluña	Lleida	POBLA DE SEGUR, LA	25171	ZS LA POBLA DE SEGUR
Cataluña	Lleida	PONT DE SUERT, EL	25173	ZS EL PONT DE SUERT
Cataluña	Lleida	PONTS	25172	ZS PONTS
Cataluña	Lleida	PONTS	25172	ZS POU PRINCIPAL (PLA DE BARBA I CABANABONA)
Cataluña	Lleida	PORTELLA, LA	25174	ZS MANCOMUNITAT DE PINYANA
Cataluña	Lleida	PUIGVERD DE LLEIDA	25182	ZS PUIGVERD DE LLEIDA
Cataluña	Lleida	RIBERA D'ONDARA	25905	ZS CANAL D'URGELL-VALL CERCAVINS
Cataluña	Lleida	RIBERA D'ONDARA	25905	ZS GAS ETAP RATERA 2
Cataluña	Lleida	ROSSELLÓ	25189	ZS MANCOMUNITAT DE PINYANA
Cataluña	Lleida	SANT GUIM DE FREIXENET	25192	ZS GAS ETAP RATERA 2
Cataluña	Lleida	SANT RAMON	25194	ZS GAS ETAP RATERA 2
Cataluña	Lleida	SARROCA DE LLEIDA	25200	ZS MANCOMUNITAT LES GARRIGUES
Cataluña	Lleida	SERÒS	25204	ZS SERÒS
Cataluña	Lleida	SEU D'URGELL, LA	25203	ZS LA SEU D'URGELL I BARRIS
Cataluña	Lleida	SIDAMON	25205	ZS SIDAMON
Cataluña	Lleida	SOLERÀS, EL	25206	ZS MANCOMUNITAT LES GARRIGUES
Cataluña	Lleida	SOSES	25210	ZS SOSES
Cataluña	Lleida	SUDANELL	25211	ZS MANCOMUNITAT DE PINYANA
Cataluña	Lleida	TALARN	25215	ZS TREMP
Cataluña	Lleida	TALavera	25216	ZS CANAL D'URGELL-VALL CERCAVINS
Cataluña	Lleida	TALavera	25216	ZS GAS ETAP RATERA 2
Cataluña	Lleida	TÀRREGA	25217	ZS TÀRREGA, ALTET, LA FIGUEROS-RIUDOVELLES I EL TALLADELL
Cataluña	Lleida	TARROJA DE SEGARRA	25219	ZS GAS ETAP RATERA 2
Cataluña	Lleida	TÈRMENS	25220	ZS MANCOMUNITAT DE PINYANA
Cataluña	Lleida	TORÀ	25223	ZS TORÀ
Cataluña	Lleida	TORMS, ELS	25224	ZS MANCOMUNITAT LES GARRIGUES
Cataluña	Lleida	TORNABOUS	25225	ZS TORNABOUS-EL TARRÒS-LA GUARDIA
Cataluña	Lleida	TORREBESSES	25226	ZS MANCOMUNITAT LES GARRIGUES
Cataluña	Lleida	TORREFARRERA	25228	ZS MANCOMUNITAT DE PINYANA
Cataluña	Lleida	TORREFETA I FLOREJACS	25907	ZS GAS ETAP RATERA 2
Cataluña	Lleida	TORREGROSSA	25230	ZS TORREGROSSA
Cataluña	Lleida	TORRELAMEU	25231	ZS MANCOMUNITAT DE PINYANA
Cataluña	Lleida	TORRES DE SEGRE	25232	ZS TORRES DE SEGRE
Cataluña	Lleida	TORRE-SERONA	25233	ZS MANCOMUNITAT DE PINYANA
Cataluña	Lleida	TREMP	25234	ZS TREMP

Comunidad Autónoma	Provincia	Municipio	Código INE	Zona Abastecimiento
Cataluña	Lleida	VALLFOGONA DE BALAGUER	25240	ZS VALLFOGONA DE BALAGUER-LA RAPITA-L'HOSTAL NOU
Cataluña	Lleida	VERDÚ	25242	ZS CANAL D'URGELL-VALL CERCAVINS
Cataluña	Lleida	VILAGRASSA	25244	ZS VILAGRASSA
Cataluña	Lleida	VILANOVA DE BELLPUIG	25248	ZS VILANOVA DE BELLPUIG
Cataluña	Lleida	VILANOVA DE LA BARCA	25254	ZS MANCOMUNITAT DE PINYANA
Cataluña	Lleida	VILANOVA DE L'AGUDA	25249	ZS POU PRINCIPAL (PLA DE BARBA I CABANABONA)
Cataluña	Lleida	VILANOVA DE SEGRÍA	25251	ZS MANCOMUNITAT DE PINYANA
Cataluña	Lleida	VILA-SANA	25252	ZS VILA-SANA
Cataluña	Tarragona	ALDEA, L'	43904	ZS MANCOMUNITAT DELTA 3
Cataluña	Tarragona	ALDOVER	43006	ZS ALDOVER
Cataluña	Tarragona	AMPOSTA	43014	ZS AMPOSTA
Cataluña	Tarragona	ASCÓ	43019	ZS D'ASCÓ
Cataluña	Tarragona	BATEA	43022	ZS BATEA
Cataluña	Tarragona	BENIFALLET	43025	ZS BENIFALLET
Cataluña	Tarragona	BENISSANET	43026	ZS BENISSANET
Cataluña	Tarragona	BOT	43032	ZS BOT
Cataluña	Tarragona	CAMARLES	43903	ZS MANCOMUNITAT DELTA 3
Cataluña	Tarragona	CORNUDELLA DE MONTSANT	43049	ZS CORNUDELLA
Cataluña	Tarragona	DELTEBRE	43901	ZS MANCOMUNITAT DELTA 3
Cataluña	Tarragona	FALSET	43055	ZS FALSET SECTOR FONTANALS
Cataluña	Tarragona	FALSET	43055	ZS FALSET SECTOR SANT GREGORI
Cataluña	Tarragona	FATARELLA, LA	43056	ZS LA FATARELLA
Cataluña	Tarragona	FLIX	43060	ZS FLIX
Cataluña	Tarragona	GALERA, LA	43063	ZS LA GALERA
Cataluña	Tarragona	GANDESA	43064	ZS GANDESA
Cataluña	Tarragona	GINESTAR	43067	ZS GINESTAR
Cataluña	Tarragona	GODALL	43068	ZS GODALL
Cataluña	Tarragona	HORTA DE SANT JOAN	43071	ZS HORTA DE SANT JOAN
Cataluña	Tarragona	MARÇA	43076	ZS MARÇA
Cataluña	Tarragona	MASDENVERGE	43078	ZS MASDENVERGE
Cataluña	Tarragona	MIRAVET	43084	ZS MIRAVET
Cataluña	Tarragona	MÓRA D'EBRE	43093	ZS MÓRA D'EBRE
Cataluña	Tarragona	MÓRA LA NOVA	43094	ZS MÓRA LA NOVA
Cataluña	Tarragona	PAÛLS	43102	ZS PAÛLS TARRAGONA
Cataluña	Tarragona	PINELL DE BRAI, EL	43106	ZS EL PINELL DE BRAI
Cataluña	Tarragona	POBLA DE MASSALUCA, LA	43110	ZONA SUBMINISTRAMENT VILALBA DELS ARCS - POBLA DE MASSALUCA
Cataluña	Tarragona	PRADES	43116	ZS PRADES
Cataluña	Tarragona	RASQUERA	43121	ZS RASQUERA
Cataluña	Tarragona	ROQUETES	43133	ZS ROQUETES PILANS
Cataluña	Tarragona	ROQUETES	43133	ZS ROQUETES POBLE
Cataluña	Tarragona	SANT JAUME D'ENVEJA	43902	ZS SANT JAUME D'ENVEJA
Cataluña	Tarragona	SANTA BÀRBARA	43138	ZS SANTA BÀRBARA
Cataluña	Tarragona	TIVENYS	43149	ZS TIVENYS
Cataluña	Tarragona	TIVISSA	43150	ZS TIVISSA
Cataluña	Tarragona	TORTOSA	43155	ZS BÍTEM
Cataluña	Tarragona	TORTOSA	43155	ZS CAMPREDÓ
Cataluña	Tarragona	TORTOSA	43155	ZS ELS REGUERS
Cataluña	Tarragona	TORTOSA	43155	ZS JESÚS
Cataluña	Tarragona	TORTOSA	43155	ZS TORTOSA
Cataluña	Tarragona	VILALBA DELS ARCS	43175	ZONA SUBMINISTRAMENT VILALBA DELS ARCS - POBLA DE MASSALUCA
Cataluña	Tarragona	XERTA	43052	ZS XERTA
Galicia	Coruña (A)	SADA	31212	ZA SADA
Navarra	Navarra	ABÁIGAR	31001	ANCIN M. MONTEJURRA
Navarra	Navarra	ABÁRZUZA	31002	ITXAKO M. MONTEJURRA
Navarra	Navarra	ABERIN	31005	ANCIN M. MONTEJURRA
Navarra	Navarra	ABLITAS	31006	MANCOMUNIDAD DE AGUAS DEL MONCAYO
Navarra	Navarra	ADIÓS	31007	COMARCA DE PAMPLONA
Navarra	Navarra	AIBAR/OIBAR	31009	COMARCA SANGÜESA
Navarra	Navarra	ALLÍN	31011	ANCIN M. MONTEJURRA
Navarra	Navarra	ALLÍN	31011	ITXAKO M. MONTEJURRA
Navarra	Navarra	ALLO	31012	ITXAKO M. MONTEJURRA
Navarra	Navarra	ALTSASU/ALSASUA	31010	SAKANA URDALUR OROKORRA
Navarra	Navarra	ANCÍN/ANTZIN	31014	ANCIN M. MONTEJURRA
Navarra	Navarra	ANDOSILLA	31015	ANDOSILLA M. MONTEJURRA
Navarra	Navarra	ANSOÁIN/ANTSOAIN	31016	COMARCA DE PAMPLONA
Navarra	Navarra	ANUE	31017	MANCOMUNIDAD ULTZANUETA
Navarra	Navarra	AÑORBE	31018	COMARCA DE PAMPLONA
Navarra	Navarra	AOIZ/AGOITZ	31019	AOIZ, VALLE DE LONGUIDA, URRAL BAJO Y LUMBIER
Navarra	Navarra	ARAKIL	31025	SAKANA IRIBAS

Comunidad Autónoma	Provincia	Municipio	Código INE	Zona Abastecimiento
Navarra	Navarra	ARANGUREN	31023	COMARCA DE PAMPLONA
Navarra	Navarra	ARBIZU	31027	SAKANA URDALUR-MISTOA2 (ARBIZU-LAKUNTZA)
Navarra	Navarra	ARCOS, LOS	31029	MENDAZA M. MONTEJURRA
Navarra	Navarra	ARELLANO	31030	ANCIN M. MONTEJURRA
Navarra	Navarra	ARGUEDAS	31032	ARGUEDAS-VALTIERRA
Navarra	Navarra	ARMANANZAS	31035	MENDAZA M. MONTEJURRA
Navarra	Navarra	ARRÓNIZ	31036	ANCIN M. MONTEJURRA
Navarra	Navarra	ARTAJONA	31038	VALDIZARBE RIO UBAGUA
Navarra	Navarra	ARTAZU	31039	VALDIZARBE RIO UBAGUA
Navarra	Navarra	AYEGUI/AIEGI	31041	ANCIN M. MONTEJURRA
Navarra	Navarra	AZAGRA	31042	SAN ADRIAN-AZAGRA M. MONTEJURRA
Navarra	Navarra	AZUELO	31043	MENDAZA M. MONTEJURRA
Navarra	Navarra	BAKAIKU	31044	SAKANA URDALUR OROKORRA
Navarra	Navarra	BARAÑAIN/BARAÑAIN	31901	COMARCA DE PAMPLONA
Navarra	Navarra	BARÁSOAIN	31045	MAIRAGA NORTE
Navarra	Navarra	BARBARIN	31046	ANCIN M. MONTEJURRA
Navarra	Navarra	BARGOTA	31047	MENDAZA M. MONTEJURRA
Navarra	Navarra	BARILLAS	31048	MANCOMUNIDAD DE AGUAS DEL MONCAYO
Navarra	Navarra	BEIRE	31051	MAIRAGA CENTRO
Navarra	Navarra	BELASCOAIN	31052	COMARCA DE PAMPLONA
Navarra	Navarra	BERBINZANA	31053	VALDIZARBE RIO UBAGUA
Navarra	Navarra	BERIÁIN	31905	COMARCA DE PAMPLONA
Navarra	Navarra	BERRIOPLANO	31902	COMARCA DE PAMPLONA
Navarra	Navarra	BERRIOZAR	31903	COMARCA DE PAMPLONA
Navarra	Navarra	BIDAURRETA	31253	COMARCA DE PAMPLONA
Navarra	Navarra	BIURRUN-OLCOZ	31056	COMARCA DE PAMPLONA
Navarra	Navarra	BUÑUEL	31057	MANCOMUNIDAD DE AGUAS DEL MONCAYO
Navarra	Navarra	BUÑUEL	31057	MANCOMUNIDAD DE AGUAS DEL MONCAYO POL. IND. BUÑUEL
Navarra	Navarra	BURLADA/BURLATA	31060	COMARCA DE PAMPLONA
Navarra	Navarra	BUSTO, EL	31061	MENDAZA M. MONTEJURRA
Navarra	Navarra	CABANILLAS	31062	JUNTA MUNICIPAL DE AGUA DE TUDELA
Navarra	Navarra	CADREITA	31064	CADREITA
Navarra	Navarra	CAPARROSO	31065	MAIRAGA CENTRO
Navarra	Navarra	CAPARROSO	31065	MAIRAGA VALLE DEL ARAGÓN
Navarra	Navarra	CÁRCAR	31066	MENDAZA M. MONTEJURRA
Navarra	Navarra	CARCASTILLO	31067	MAIRAGA VALLE DEL ARAGÓN
Navarra	Navarra	CASCANTE	31068	MANCOMUNIDAD DE AGUAS DE CASCANTE, CINTRUENIGO Y FITERO
Navarra	Navarra	CENDEA DE OLZA/OLTZA ZENDEA	31193	COMARCA DE PAMPLONA
Navarra	Navarra	CINTRUÉNIGO	31072	MANCOMUNIDAD DE AGUAS DE CASCANTE, CINTRUENIGO Y FITERO
Navarra	Navarra	CIRAUQUI/ZIRAUKI	31074	VALDIZARBE RIO UBAGUA
Navarra	Navarra	CIRIZA	31075	COMARCA DE PAMPLONA
Navarra	Navarra	CIZUR	31076	COMARCA DE PAMPLONA
Navarra	Navarra	CORELLA	31077	MANCOMUNIDAD DE AGUAS DEL MONCAYO
Navarra	Navarra	CORTES	31078	MUNICIPIO DE CORTES
Navarra	Navarra	DESOJO	31079	MENDAZA M. MONTEJURRA
Navarra	Navarra	DICASTILLO	31080	ANCIN M. MONTEJURRA
Navarra	Navarra	ECHARRI	31083	COMARCA DE PAMPLONA
Navarra	Navarra	Egüés	31086	COMARCA DE PAMPLONA
Navarra	Navarra	ENÉRIZ/ENERITZ	31089	COMARCA DE PAMPLONA
Navarra	Navarra	ERGOIENA	31091	SAKANA URDALUR OROKORRA
Navarra	Navarra	ESLAVA	31094	COMARCA SANGÜESA
Navarra	Navarra	ESPARZA DE SALAZAR/ESPARTZA ZARAITZU	31095	MANCOMUNIDAD DE AGUAS ARRATÓZ
Navarra	Navarra	ESPRONCEDA	31096	MENDAZA M. MONTEJURRA
Navarra	Navarra	Estella/Lizarra	31097	ANCIN M. MONTEJURRA
Navarra	Navarra	Estella/Lizarra	31097	ITXAKO M. MONTEJURRA
Navarra	Navarra	ESTERIBAR	31098	COMARCA DE PAMPLONA
Navarra	Navarra	ETAYO	31099	ANCIN M. MONTEJURRA
Navarra	Navarra	ETXAURI	31085	COMARCA DE PAMPLONA
Navarra	Navarra	EZCABARTE	31101	COMARCA DE PAMPLONA
Navarra	Navarra	EZCÁROZ/EZKAROZE	31093	MANCOMUNIDAD DE AGUAS ARRATÓZ
Navarra	Navarra	EZPROGUI	31103	COMARCA SANGÜESA
Navarra	Navarra	FALCES	31104	MAIRAGA FALCES-PERALTA
Navarra	Navarra	FITERO	31105	MANCOMUNIDAD DE AGUAS DE CASCANTE, CINTRUENIGO Y FITERO
Navarra	Navarra	FONTELLAS	31106	JUNTA MUNICIPAL DE AGUA DE TUDELA
Navarra	Navarra	FUNES	31107	FUNES
Navarra	Navarra	FUSTINANA	31108	JUNTA MUNICIPAL DE AGUA DE TUDELA

Comunidad Autónoma	Provincia	Municipio	Código INE	Zona Abastecimiento
Navarra	Navarra	GALAR	31109	COMARCA DE PAMPLONA
Navarra	Navarra	Gallipienzo	31110	COMARCA SANGÜESA
Navarra	Navarra	GARINOAIN	31114	MAIRAGA NORTE
Navarra	Navarra	GOÑI	31118	COMARCA DE PAMPLONA
Navarra	Navarra	GUESÁLAZ/GESALATZ	31120	VALDIZARBE RIO UBAGUA
Navarra	Navarra	GUIRGUILLANO	31121	COMARCA DE PAMPLONA
Navarra	Navarra	HUARTE/UHARTE	31122	COMARCA DE PAMPLONA
Navarra	Navarra	IBARGOITI	31124	COMARCA DE PAMPLONA
Navarra	Navarra	IGÚZQUIZA	31125	ANCIN M. MONTEJURRA
Navarra	Navarra	IRURTZUN	31904	SAKANA IRIBAS
Navarra	Navarra	ITURMENDI	31130	SAKANA URDALUR OROKORRA
Navarra	Navarra	IZA/ITZA	31131	COMARCA DE PAMPLONA
Navarra	Navarra	IZALZU/ITZALTZU	31133	MANCOMUNIDAD DE AGUAS ARRATZ
Navarra	Navarra	JAVIER	31135	COMARCA SANGÜESA
Navarra	Navarra	JUSLAPENA	31136	COMARCA DE PAMPLONA
Navarra	Navarra	LAKUNTZA	31138	SAKANA URDALUR-MISTOA2 (ARBIZU-LAKUNTZA)
Navarra	Navarra	LARRAGA	31142	VALDIZARBE RIO UBAGUA
Navarra	Navarra	LAZAGURRIA	31145	MENDEZA M. MONTEJURRA
Navarra	Navarra	LEACHE	31146	COMARCA SANGÜESA
Navarra	Navarra	LEGARDA	31147	COMARCA DE PAMPLONA
Navarra	Navarra	LEGARIA	31148	ANCIN M. MONTEJURRA
Navarra	Navarra	LEOZ/LEOTZ	31150	MAIRAGA NORTE
Navarra	Navarra	LERGA	31151	COMARCA SANGÜESA
Navarra	Navarra	LERIN	31152	ITXAKO M. MONTEJURRA
Navarra	Navarra	LIÉDENA	31155	COMARCA SANGÜESA
Navarra	Navarra	LODOSA	31157	MENDEZA M. MONTEJURRA
Navarra	Navarra	LÓNGUIDA/LONGIDA	31158	AOIZ, VALLE DE LONGUIDA, URRAL BAJO Y LUMBIER
Navarra	Navarra	LUMBIER	31159	AOIZ, VALLE DE LONGUIDA, URRAL BAJO Y LUMBIER
Navarra	Navarra	LUQUIN	31160	ANCIN M. MONTEJURRA
Navarra	Navarra	MAÑERU	31161	VALDIZARBE RIO UBAGUA
Navarra	Navarra	MARCILLA	31163	ZONA ABASTECIMIENTO MARCILLA
Navarra	Navarra	MÉLIDA	31164	MAIRAGA VALLE DEL ARAGÓN
Navarra	Navarra	MENDEAVIA	31165	MENDEZA M. MONTEJURRA
Navarra	Navarra	MENDEZA	31166	MENDEZA M. MONTEJURRA
Navarra	Navarra	Mendigorría	31167	VALDIZARBE RIO UBAGUA
Navarra	Navarra	METAUTEN	31168	ANCIN M. MONTEJURRA
Navarra	Navarra	MILAGRO	31169	MILAGRO (NAVARRA)
Navarra	Navarra	MILAGRO	31169	MILAGRO(NAVARRA) POLIGONO
Navarra	Navarra	MIRAFUENTES	31170	MENDEZA M. MONTEJURRA
Navarra	Navarra	MIRANDA DE ARGA	31171	VALDIZARBE RIO UBAGUA
Navarra	Navarra	MONREAL	31172	COMARCA DE PAMPLONA
Navarra	Navarra	MONTEAGUDO	31173	MANCOMUNIDAD DE AGUAS DEL MONCAYO
Navarra	Navarra	MORENTIN	31174	ANCIN M. MONTEJURRA
Navarra	Navarra	MUES	31175	MENDEZA M. MONTEJURRA
Navarra	Navarra	MURCHANTE	31176	MANCOMUNIDAD DE AGUAS DEL MONCAYO
Navarra	Navarra	MURIETA	31177	ANCIN M. MONTEJURRA
Navarra	Navarra	MURILLO EL CUENDE	31178	MAIRAGA CENTRO
Navarra	Navarra	MURILLO EL CUENDE	31178	MAIRAGA VALLE DEL ARAGÓN
Navarra	Navarra	MURILLO EL FRUTO	31179	MAIRAGA VALLE DEL ARAGÓN
Navarra	Navarra	MURUZÁBAL	31180	COMARCA DE PAMPLONA
Navarra	Navarra	NAZAR	31182	MENDEZA M. MONTEJURRA
Navarra	Navarra	NOÁIN (VALLE DE ELORZ)/NOAIN (ELORTZIBAR)	31088	COMARCA DE PAMPLONA
Navarra	Navarra	OBANOS	31183	VALDIZARBE RIO UBAGUA
Navarra	Navarra	OCHAGAVÍA/OTSAGABIA	31185	MANCOMUNIDAD DE AGUAS ARRATZ
Navarra	Navarra	OCO	31184	ANCIN M. MONTEJURRA
Navarra	Navarra	ODIETA	31186	MANCOMUNIDAD ULTZANUETA
Navarra	Navarra	OLAIBAR	31188	COMARCA DE PAMPLONA
Navarra	Navarra	OLAZTI/OLAZAGUTÍA	31189	SAKANA URDALUR-MISTOA 1 (OLAZTI)
Navarra	Navarra	OLEJUA	31190	ANCIN M. MONTEJURRA
Navarra	Navarra	OLITE/ERRIBERRI	31191	MAIRAGA CENTRO
Navarra	Navarra	OLÓRIZ/OLORITZ	31192	MAIRAGA NORTE
Navarra	Navarra	ORISOAIN	31197	MAIRAGA NORTE
Navarra	Navarra	ORKOEN	31906	COMARCA DE PAMPLONA
Navarra	Navarra	ORONZ/ORONTZE	31198	MANCOMUNIDAD DE AGUAS ARRATZ
Navarra	Navarra	OTEIZA	31200	ANCIN M. MONTEJURRA
Navarra	Navarra	PAMPLONA/IRUÑA	31201	COMARCA DE PAMPLONA
Navarra	Navarra	PERALTA/AZKOIEN	31202	MAIRAGA FALCES-PERALTA
Navarra	Navarra	PIEDRAMILLERA	31204	ANCIN M. MONTEJURRA
Navarra	Navarra	PITILLAS	31205	MAIRAGA CENTRO

Comunidad Autónoma	Provincia	Municipio	Código INE	Zona Abastecimiento
Navarra	Navarra	PUENTE LA REINA/GARES	31206	VALDIZARBE RIO UBAGUA
Navarra	Navarra	PUEYO	31207	MAIRAGA NORTE
Navarra	Navarra	RIBAFORADA	31208	MANCOMUNIDAD DE AGUAS DEL MONCAYO
Navarra	Navarra	SADA	31212	COMARCA SANGÜESA
Navarra	Navarra	SALINAS DE ORO/JAITZ	31214	VALDIZARBE RIO UBAGUA
Navarra	Navarra	SAN ADRIÁN	31215	SAN ADRIAN-AZAGRA M. MONTEJURRA
Navarra	Navarra	SAN MARTÍN DE UNX	31217	MAIRAGA NORTE
Navarra	Navarra	SANGÜESA/ZANGOZA	31216	COMARCA SANGÜESA
Navarra	Navarra	SANSOL	31219	MENDEZA M. MONTEJURRA
Navarra	Navarra	SANTACARA	31220	MAIRAGA VALLE DEL ARAGÓN
Navarra	Navarra	SARRIÉS/SARTZE	31222	MANCOMUNIDAD DE AGUAS ARRATOZ
Navarra	Navarra	SARTAGUDA	31223	SARTAGUDA (NAVARRA)
Navarra	Navarra	SESMA	31224	MENDEZA M. MONTEJURRA
Navarra	Navarra	SORLADA	31225	ANCIN M. MONTEJURRA
Navarra	Navarra	TAFALLA	31227	MAIRAGA CENTRO
Navarra	Navarra	TAFALLA	31227	MAIRAGA NORTE
Navarra	Navarra	TIEBAS-MURUARTE DE RETA	31228	COMARCA DE PAMPLONA
Navarra	Navarra	TIRAPU	31229	COMARCA DE PAMPLONA
Navarra	Navarra	TORRALBA DEL RIO	31230	MENDEZA M. MONTEJURRA
Navarra	Navarra	TORRES DEL RIO	31231	MENDEZA M. MONTEJURRA
Navarra	Navarra	TUDELA	31232	JUNTA MUNICIPAL DE AGUA DE TUDELA
Navarra	Navarra	TULEBRAS	31233	MANCOMUNIDAD DE AGUAS DEL MONCAYO
Navarra	Navarra	UCAR	31234	COMARCA DE PAMPLONA
Navarra	Navarra	UJUÉ	31235	MAIRAGA NORTE
Navarra	Navarra	ULTZAMA	31236	MANCOMUNIDAD ULTZANUETA
Navarra	Navarra	UNZUÉ	31238	MAIRAGA NORTE
Navarra	Navarra	URDIAIN	31240	SAKANA URDALUR OROKORRA
Navarra	Navarra	URRAUL BAJO	31242	AOIZ, VALLE DE LONGUIDA, URRAUL BAJO Y LUMBIER
Navarra	Navarra	UTERGA	31246	COMARCA DE PAMPLONA
Navarra	Navarra	VALLE DE OLLO/OLLARAN	31194	COMARCA DE PAMPLONA
Navarra	Navarra	VALLE DE YERRI/DEIERRI	31260	ITXAKO M. MONTEJURRA
Navarra	Navarra	VALLE DE YERRI/DEIERRI	31260	VALDIZARBE RIO UBAGUA
Navarra	Navarra	VALTIERRA	31249	ARGUEDAS-VALTIERRA
Navarra	Navarra	VIANA	31251	POLIGONO VIANA M. MONTEJURRA
Navarra	Navarra	VIANA	31251	VIANA M. MONTEJURRA
Navarra	Navarra	VILLAFRANCA	31254	VILLAFRANCA
Navarra	Navarra	VILLAMAYOR DE MONJARDÍN	31255	ANCIN M. MONTEJURRA
Navarra	Navarra	VILLATUERTA	31257	ITXAKO M. MONTEJURRA
Navarra	Navarra	VILLAVA/ATARRABIA	31258	COMARCA DE PAMPLONA
Navarra	Navarra	YESA	31261	COMARCA SANGÜESA
Navarra	Navarra	ZABALZA/ZABALTZA	31262	COMARCA DE PAMPLONA
Navarra	Navarra	ZIORDIA	31073	SAKANA URDALUR OROKORRA
Navarra	Navarra	ZIZUR MAYOR/ZIZUR NAGUSIA	31907	COMARCA DE PAMPLONA
País Vasco	Alava	AGURAIN/SALVATIERRA	1051	AGURAIN
País Vasco	Alava	ALEGRÍA-DULANTZI	1001	ELGUEA
País Vasco	Alava	ARRATZUA-UBARRUNDIA	1008	RED GENERAL DE VITORIA
País Vasco	Alava	ASPARRENA	1009	AGURAIN
País Vasco	Alava	BARRUNDIA	1013	ELGUEA
País Vasco	Alava	ELBURGO/BURGELU	1021	ELGUEA
País Vasco	Alava	IRUÑA OKA/IRUÑA DE OCA	1901	IRUÑA DE OCA
País Vasco	Alava	IRURAIZ-GAUNA	1027	ELGUEA
País Vasco	Alava	LABASTIDA/BASTIDA	1028	LABASTIDA
País Vasco	Alava	LEGUTIO	1058	RED GENERAL DE VITORIA
País Vasco	Alava	SAN MILLÁN/DONEMILIAGA	1053	ELGUEA
País Vasco	Alava	VITORIA-GASTEIZ	1059	ELGUEA
País Vasco	Alava	VITORIA-GASTEIZ	1059	GORBEA
País Vasco	Alava	VITORIA-GASTEIZ	1059	HUETO ARRIBA-HUETO ABAJO
País Vasco	Alava	VITORIA-GASTEIZ	1059	RED GENERAL DE VITORIA
País Vasco	Alava	ZIGOITIA	1018	GORBEA
País Vasco	Alava	ZUIA	1063	ZUIA
Rioja, La	Rioja (La)	AGONCILLO	26002	ZA DEL BAJO IREGUA
Rioja, La	Rioja (La)	ALBELDA DE IREGUA	26005	ZA ALBELDA DE IREGUA
Rioja, La	Rioja (La)	ALBELDA DE IREGUA	26005	ZA PALACIOS ALIMENTACION S.A.
Rioja, La	Rioja (La)	ALBERITE	26006	ZA DEL BAJO IREGUA
Rioja, La	Rioja (La)	ALCANADRE	26007	ZA DE ALCANADRE
Rioja, La	Rioja (La)	ALDEANUEVA DE EBRO	26008	ZA DE ALDEANUEVA DE EBRO
Rioja, La	Rioja (La)	ALESANCO	26009	ZA DE LAS CINCO VILLAS
Rioja, La	Rioja (La)	ALFARO	26011	ZA DE ALFARO
Rioja, La	Rioja (La)	ALFARO	26011	ZA HEINZ IBERICA, S.A.
Rioja, La	Rioja (La)	ANGUCIANA	26013	ZONA SUBSISTEMA OJA-TIRÓN
Rioja, La	Rioja (La)	ARENZANA DE ABAJO	26015	ZONA SUBSISTEMA YALDE
Rioja, La	Rioja (La)	ARNEDO	26018	ARNEDO

Comunidad Autónoma	Provincia	Municipio	Código INE	Zona Abastecimiento
Rioja, La	Rioja (La)	ARRÚBAL	26019	ZA DEL BAJO IREGUA
Rioja, La	Rioja (La)	AUSEJO	26020	ZA DE AUSEJO
Rioja, La	Rioja (La)	AUTOL	26021	AUTOL
Rioja, La	Rioja (La)	AZOFRA	26022	ZA DE LAS CINCO VILLAS
Rioja, La	Rioja (La)	BADARÁN	26023	ZONA DE ABASTECIMIENTO BADARAN
Rioja, La	Rioja (La)	BAÑARES	26024	ZONA DE ABASTECIMIENTO DEL GLERA
Rioja, La	Rioja (La)	BAÑARES	26024	ZONA SUBSISTEMA OJA-TIRÓN
Rioja, La	Rioja (La)	BAÑOS DE RÍO TOBÍA	26026	ZA DE BAÑOS MANCOMUNADA
Rioja, La	Rioja (La)	BAÑOS DE RÍO TOBÍA	26026	ZONA DE ABASTECIMIENTO DE BAÑOS DE RÍO TOBIA
Rioja, La	Rioja (La)	BAÑOS DE RIOJA	26025	ZA DE BAÑOS MANCOMUNADA
Rioja, La	Rioja (La)	BRIONES	26034	ZONA DE ABASTECIMIENTO DEL GLERA
Rioja, La	Rioja (La)	BRIONES	26034	ZONA SUBSISTEMA OJA-TIRÓN
Rioja, La	Rioja (La)	CALAHORRA	26036	AQN-CALAHORRA
Rioja, La	Rioja (La)	CANILLAS DE RÍO TUERTO	26039	ZONA SUBSISTEMA OJA-TIRÓN
Rioja, La	Rioja (La)	CAÑAS	26040	ZONA SUBSISTEMA OJA-TIRÓN
Rioja, La	Rioja (La)	CASALARREINA	26042	ZA CASALARREINA
Rioja, La	Rioja (La)	CASTROVIEJO	26044	ZONA SUBSISTEMA YALDE
Rioja, La	Rioja (La)	CENICERO	26046	ZONA SUBSISTEMA YALDE
Rioja, La	Rioja (La)	CERVERA DEL RÍO ALHAMA	26047	ZA DE CERVERA DEL RIO ALHAMA
Rioja, La	Rioja (La)	CERVERA DEL RÍO ALHAMA	26047	ZA RINCON DE OLIVEDO
Rioja, La	Rioja (La)	CIDAMÓN	26048	ZONA DE ABASTECIMIENTO DEL GLERA
Rioja, La	Rioja (La)	CIHURI	26049	ZONA SUBSISTEMA OJA-TIRÓN
Rioja, La	Rioja (La)	CIRUEÑA	26050	ZONA SUBSISTEMA OJA-TIRÓN
Rioja, La	Rioja (La)	CLAVIJO	26051	ZA DEL BAJO IREGUA
Rioja, La	Rioja (La)	CORDOVÍN	26052	ZONA SUBSISTEMA OJA-TIRÓN
Rioja, La	Rioja (La)	CUZCURRITA DE RÍO TIRÓN	26056	ZA DE BAÑOS MANCOMUNADA
Rioja, La	Rioja (La)	ENTRENA	26059	ZA DE ENTRENA
Rioja, La	Rioja (La)	ENTRENA	26059	ZA DEL BAJO IREGUA
Rioja, La	Rioja (La)	EZCARAY	26061	ZA DE EZCARAY
Rioja, La	Rioja (La)	FUENMAYOR	26064	ZA DEL BAJO IREGUA
Rioja, La	Rioja (La)	GALBARRULI	26065	ZONA SUBSISTEMA OJA-TIRÓN
Rioja, La	Rioja (La)	GALLINERO DE CAMEROS	26067	ZONA SUBSISTEMA OJA-TIRÓN
Rioja, La	Rioja (La)	GIMILEO	26068	ZONA DE ABASTECIMIENTO DEL GLERA
Rioja, La	Rioja (La)	GIMILEO	26068	ZONA SUBSISTEMA OJA-TIRÓN
Rioja, La	Rioja (La)	HARO	26071	ZONA DE ABASTECIMIENTO DE HARO
Rioja, La	Rioja (La)	HARO	26071	ZONA SUBSISTEMA OJA-TIRÓN
Rioja, La	Rioja (La)	HORMILLA	26075	ZA DE LAS CINCO VILLAS
Rioja, La	Rioja (La)	HORMILLEJA	26076	ZA DE LAS CINCO VILLAS
Rioja, La	Rioja (La)	HORMILLEJA	26076	ZONA SUBSISTEMA YALDE
Rioja, La	Rioja (La)	HUÉRCANOS	26079	ZONA SUBSISTEMA YALDE
Rioja, La	Rioja (La)	LARDERO	26084	ZA DEL BAJO IREGUA
Rioja, La	Rioja (La)	LOGROÑO	26089	LOGROÑO
Rioja, La	Rioja (La)	MANJARRÉS	26092	ZONA SUBSISTEMA YALDE
Rioja, La	Rioja (La)	MANZANARES DE RIOJA	26094	ZONA SUBSISTEMA OJA-TIRÓN
Rioja, La	Rioja (La)	MEDRANO	26096	ZONA SUBSISTEMA YALDE
Rioja, La	Rioja (La)	MURILLO DE RÍO LEZA	26099	ZA DEL BAJO IREGUA
Rioja, La	Rioja (La)	NÁJERA	26102	AQN-NAJERA
Rioja, La	Rioja (La)	NALDA	26103	ZONA DE ABASTECIMIENTO NALDA VIGUERA
Rioja, La	Rioja (La)	NAVARRETE	26105	ZA DEL BAJO IREGUA
Rioja, La	Rioja (La)	OLLAURI	26111	ZONA DE ABASTECIMIENTO DEL GLERA
Rioja, La	Rioja (La)	PRADEJÓN	26117	ZA RÍO MOLINO
Rioja, La	Rioja (La)	QUEL	26120	QUEL
Rioja, La	Rioja (La)	RIBAFRECHA	26124	ZA DEL BAJO IREGUA
Rioja, La	Rioja (La)	RODEZNO	26127	ZONA DE ABASTECIMIENTO DEL GLERA
Rioja, La	Rioja (La)	SAJAZARRA	26128	ZONA SUBSISTEMA OJA-TIRÓN
Rioja, La	Rioja (La)	SAN ASENSIO	26129	ZONA SUBSISTEMA YALDE
Rioja, La	Rioja (La)	SAN TORCUATO	26139	ZONA DE ABASTECIMIENTO DEL GLERA
Rioja, La	Rioja (La)	SAN VICENTE DE LA SONSIERRA	26142	AQN-SAN VICENTE DE LA SONSIERRA
Rioja, La	Rioja (La)	SANTO DOMINGO DE LA CALZADA	26138	SANTO DOMINGO DE LA CALZADA
Rioja, La	Rioja (La)	SOJUELA	26143	ZA DEL BAJO IREGUA
Rioja, La	Rioja (La)	SOTÉS	26145	ZONA SUBSISTEMA YALDE
Rioja, La	Rioja (La)	TIRGO	26148	ZA DE BAÑOS MANCOMUNADA
Rioja, La	Rioja (La)	TORRECILLA SOBRE ALESANCO	26152	ZA DE LAS CINCO VILLAS
Rioja, La	Rioja (La)	TORRENTALBO	26154	ZONA SUBSISTEMA YALDE
Rioja, La	Rioja (La)	TRICIO	26157	ZONA SUBSISTEMA YALDE
Rioja, La	Rioja (La)	TUDELILLA	26158	ZA RÍO MOLINO
Rioja, La	Rioja (La)	URUÑUELA	26160	ZONA SUBSISTEMA YALDE
Rioja, La	Rioja (La)	VENTOSA	26163	ZONA SUBSISTEMA YALDE
Rioja, La	Rioja (La)	VIGUERA	26165	ZA DEL BAJO IREGUA
Rioja, La	Rioja (La)	VIGUERA	26165	ZONA DE ABASTECIMIENTO NALDA VIGUERA
Rioja, La	Rioja (La)	VILLAMEDIANA DE IREGUA	26168	ZA DEL BAJO IREGUA

Comunidad Autónoma	Provincia	Municipio	Código INE	Zona Abastecimiento
Rioja, La	Rioja (La)	VILLAR DE TORRE	26171	ZONA SUBSISTEMA OJA-TIRÓN
Rioja, La	Rioja (La)	VILLAREJO	26172	ZONA SUBSISTEMA OJA-TIRÓN
Rioja, La	Rioja, LA	VILLAR DE ARNEDO, EL	26170	ZA RÍO MOLINO

Tabla n.º 3. Listado de términos municipales de la demarcación del Ebro no relacionados con ninguna zona de abastecimiento de tipo 3 o superior, según SINAC febrero-2025.

Comunidad Autónoma	Provincia	Municipio	Código INE	Población INE 2023
Aragón	Huesca	ABIEGO	22001	261
Aragón	Huesca	ABIZANDA	22002	162
Aragón	Huesca	ADAHUESCA	22003	210
Aragón	Huesca	AGÜERO	22004	143
Aragón	Huesca	AISA	22006	324
Aragón	Huesca	ALBALATILLO	22008	200
Aragón	Huesca	ALBERO ALTO	22011	125
Aragón	Huesca	ALBERO BAJO	22012	130
Aragón	Huesca	ALBERUELA DE TUBO	22013	308
Aragón	Huesca	ALCALÁ DE GURREA	22014	231
Aragón	Huesca	ALCALÁ DEL OBISPO	22015	370
Aragón	Huesca	ALCUBIERRE	22018	412
Aragón	Huesca	ALERRE	22019	221
Aragón	Huesca	ALFÁNTEGA	22020	130
Aragón	Huesca	ALMUNIENTE	22023	440
Aragón	Huesca	ALQUÉZAR	22024	348
Aragón	Huesca	ANGÜÉS	22027	373
Aragón	Huesca	ANSÓ	22028	418
Aragón	Huesca	ANTILLÓN	22029	133
Aragón	Huesca	ARAGÜÉS DEL PUERTO	22032	120
Aragón	Huesca	ARÉN	22035	308
Aragón	Huesca	ARGAVIESO	22036	119
Aragón	Huesca	ARGUIS	22037	160
Aragón	Huesca	AZANUY-ALINS	22040	175
Aragón	Huesca	AZARA	22041	170
Aragón	Huesca	AZLOR	22042	154
Aragón	Huesca	BAÉLLS	22043	91
Aragón	Huesca	BAILLO	22044	262
Aragón	Huesca	BALDELLOU	22045	90
Aragón	Huesca	BANASTÁS	22047	334
Aragón	Huesca	BARBUÉS	22049	86
Aragón	Huesca	BARBUÑALES	22050	96
Aragón	Huesca	BÁRCABO	22051	117
Aragón	Huesca	BERBEGAL	22055	322
Aragón	Huesca	BIELSA	22057	482
Aragón	Huesca	BIERGE	22058	253
Aragón	Huesca	BISAURRI	22062	183
Aragón	Huesca	BISCARRUÉS	22063	186
Aragón	Huesca	BLECUA Y TORRES	22064	186
Aragón	Huesca	BONANSA	22067	92
Aragón	Huesca	BORAU	22068	87
Aragón	Huesca	BROTO	22069	599
Aragón	Huesca	CALDEARENAS	22072	242
Aragón	Huesca	CAMPO	22074	463
Aragón	Huesca	CAMPORRÉLLS	22075	151
Aragón	Huesca	CANAL DE BERDÚN	22076	337
Aragón	Huesca	CANDASNOS	22077	418
Aragón	Huesca	CAPDESASO	22079	204
Aragón	Huesca	CAPELLA	22080	360
Aragón	Huesca	CASBAS DE HUESCA	22081	291
Aragón	Huesca	CASTEJÓN DE MONEGROS	22083	478
Aragón	Huesca	CASTEJÓN DEL PUENTE	22082	328
Aragón	Huesca	CASTELFLORITE	22085	102
Aragón	Huesca	CASTIELLO DE JACA	22086	242
Aragón	Huesca	CASTIGALEU	22087	96
Aragón	Huesca	CASTILLAZUELO	22088	162
Aragón	Huesca	CASTILLONROY	22089	324
Aragón	Huesca	CHÍA	22095	92
Aragón	Huesca	CHIMILLAS	22096	396
Aragón	Huesca	COLUNGO	22090	128
Aragón	Huesca	ESTADA	22102	203
Aragón	Huesca	ESTOPINÁN DEL CASTILLO	22105	116
Aragón	Huesca	FAGO	22106	26
Aragón	Huesca	FANLO	22107	113
Aragón	Huesca	FISCAL	22109	386
Aragón	Huesca	FORADADA DEL TOSCAR	22111	158
Aragón	Huesca	FUEVA (LA)	22113	600
Aragón	Huesca	GISTAÍN	22114	122
Aragón	Huesca	GRADO (EL)	22115	391

Comunidad Autónoma	Provincia	Municipio	Código INE	Población INE 2023
Aragón	Huesca	HOZ DE JACA	22122	76
Aragón	Huesca	HOZ Y COSTEAN	22908	240
Aragón	Huesca	HUERTO	22124	228
Aragón	Huesca	IBIECA	22126	108
Aragón	Huesca	IGRIÉS	22127	719
Aragón	Huesca	ILCHE	22128	188
Aragón	Huesca	ISÁBENA	22129	233
Aragón	Huesca	JASA	22131	102
Aragón	Huesca	LABUERDA	22133	162
Aragón	Huesca	LALUENGA	22135	202
Aragón	Huesca	LAPERDIGUERA	22139	91
Aragón	Huesca	LASCELLAS-PONZANO	22141	135
Aragón	Huesca	LASCUARRE	22142	138
Aragón	Huesca	LASPAÚLES	22143	234
Aragón	Huesca	LASPUÑA	22144	279
Aragón	Huesca	LOARRE	22149	350
Aragón	Huesca	LOPORZANO	22150	580
Aragón	Huesca	LOSCORRALES	22151	99
Aragón	Huesca	LUPIÑÉN-ORTILLA	22905	342
Aragón	Huesca	MONESMA Y CAJIGAR	22155	66
Aragón	Huesca	MONTANUY	22157	241
Aragón	Huesca	NAVAL	22160	265
Aragón	Huesca	NOVALES	22162	172
Aragón	Huesca	NUENO	22163	574
Aragón	Huesca	OLVENA	22164	67
Aragón	Huesca	ONTIÑENA	22165	519
Aragón	Huesca	OSSO DE CINCA	22167	638
Aragón	Huesca	PALO	22168	32
Aragón	Huesca	PEÑAS DE RIGLOS (LAS)	22173	272
Aragón	Huesca	PERALTA DE CALASANZ	22175	272
Aragón	Huesca	PERALTILLA	22176	225
Aragón	Huesca	PERARRÚA	22177	113
Aragón	Huesca	PERTUSA	22178	137
Aragón	Huesca	PIRACÉS	22181	96
Aragón	Huesca	PLAN	22182	281
Aragón	Huesca	POLEÑINO	22184	197
Aragón	Huesca	POZÁN DE VERO	22186	235
Aragón	Huesca	PUEBLA DE CASTRO (LA)	22187	419
Aragón	Huesca	PUENTE DE MONTAÑANA	22188	100
Aragón	Huesca	PUENTE LA REINA DE JACA	22902	276
Aragón	Huesca	PUÉRTOLAS	22189	222
Aragón	Huesca	PUEYO DE ARAGUÁS (EL)	22190	173
Aragón	Huesca	PUEYO DE SANTA CRUZ	22193	329
Aragón	Huesca	QUICENA	22195	329
Aragón	Huesca	SAHÚN	22200	319
Aragón	Huesca	SALAS ALTAS	22201	312
Aragón	Huesca	SALAS BAJAS	22202	191
Aragón	Huesca	SALILLAS	22203	104
Aragón	Huesca	SAN ESTEBAN DE LITERA	22205	620
Aragón	Huesca	SAN JUAN DE PLAN	22207	154
Aragón	Huesca	SAN MIGUEL DEL CINCA	22903	799
Aragón	Huesca	SANGARRÉN	22206	211
Aragón	Huesca	SANTA CILIA	22208	251
Aragón	Huesca	SANTA CRUZ DE LA SERÓS	22209	192
Aragón	Huesca	SANTA MARÍA DE DULCIS	22906	206
Aragón	Huesca	SANTALIESTRA Y SAN QUÍLEZ	22212	77
Aragón	Huesca	SECATILLA	22214	148
Aragón	Huesca	SEIRA	22215	161
Aragón	Huesca	SENA	22217	486
Aragón	Huesca	SENÉS DE ALCUBIERRE	22218	45
Aragón	Huesca	SESA	22220	157
Aragón	Huesca	SESUÉ	22221	126
Aragón	Huesca	SOPEIRA	22223	91
Aragón	Huesca	SOTONERA (LA)	22904	915
Aragón	Huesca	TELLA-SIN	22227	227
Aragón	Huesca	TOLVA	22229	125
Aragón	Huesca	TORLA	22230	312
Aragón	Huesca	TORRALBA DE ARAGÓN	22232	109
Aragón	Huesca	TORRE LA RIBERA	22233	97
Aragón	Huesca	TORRES DE ALCANADRE	22235	82
Aragón	Huesca	TORRES DE BARBUÉS	22236	260
Aragón	Huesca	TRAMACED	22239	108
Aragón	Huesca	VALFARTA	22242	62
Aragón	Huesca	VALLE DE BARDAJÍ	22243	60
Aragón	Huesca	VALLE DE LIERP	22244	60

Comunidad Autónoma	Provincia	Municipio	Código INE	Población INE 2023
Aragón	Huesca	VENCILLÓN	22909	408
Aragón	Huesca	VERACRUZ	22246	68
Aragón	Huesca	VIACAMP Y LITERA	22247	40
Aragón	Huesca	VICIÉN	22248	139
Aragón	Huesca	VILLANOVA	22249	176
Aragón	Huesca	VILLANÚA	22250	553
Aragón	Huesca	VILLANUEVA DE SIGENA	22251	341
Aragón	Huesca	YEBRA DE BASA	22252	161
Aragón	Huesca	YÉSERO	22253	63
Aragón	Teruel	AGUATÓN	44003	15
Aragón	Teruel	ALACÓN	44006	212
Aragón	Teruel	ALBA	44007	187
Aragón	Teruel	ALCAINE	44011	48
Aragón	Teruel	ALIAGA	44017	343
Aragón	Teruel	ALLUEVA	44023	27
Aragón	Teruel	ALMOHAJA	44018	17
Aragón	Teruel	ALPENÉS	44020	25
Aragón	Teruel	ANADÓN	44024	33
Aragón	Teruel	ARENS DE LLEDÓ	44027	205
Aragón	Teruel	AZAILA	44031	98
Aragón	Teruel	BÁDENAS	44032	21
Aragón	Teruel	BÁGUENA	44033	270
Aragón	Teruel	BAÑÓN	44034	151
Aragón	Teruel	BARRACHINA	44035	120
Aragón	Teruel	BEA	44036	28
Aragón	Teruel	BELLO	44039	217
Aragón	Teruel	BELMONTE DE SAN JOSÉ	44038	127
Aragón	Teruel	BERGE	44040	226
Aragón	Teruel	BLANCAS	44042	135
Aragón	Teruel	BLESA	44043	78
Aragón	Teruel	BORDÓN	44044	112
Aragón	Teruel	BUEÑA	44046	54
Aragón	Teruel	BURBÁGUENA	44047	376
Aragón	Teruel	CAÑADA DE BENATANDUZ	44060	34
Aragón	Teruel	CAÑADA DE VERICH (LA)	44061	88
Aragón	Teruel	CAÑIZAR DEL OLIVAR	44063	103
Aragón	Teruel	CASTEJÓN DE TORNOS	44065	68
Aragón	Teruel	CASTEL DE CABRA	44066	89
Aragón	Teruel	CASTELLOTE	44071	678
Aragón	Teruel	CELADAS	44075	345
Aragón	Teruel	CEROLLERA (LA)	44077	75
Aragón	Teruel	CORTES DE ARAGÓN	44084	61
Aragón	Teruel	COSA	44085	61
Aragón	Teruel	CRIVILLÉN	44087	90
Aragón	Teruel	CUBA (LA)	44088	49
Aragón	Teruel	CUCALÓN	44090	78
Aragón	Teruel	CUEVAS DE ALMUDÉN	44093	119
Aragón	Teruel	EJULVE	44096	176
Aragón	Teruel	ESTERCUEL	44100	196
Aragón	Teruel	FERRERUELA DE HUERVA	44101	71
Aragón	Teruel	FONFRÍA	44102	32
Aragón	Teruel	FÓRNOLES	44105	84
Aragón	Teruel	FORTANETE	44106	222
Aragón	Teruel	FOZ-CALANDA	44107	279
Aragón	Teruel	FRESNEDA (LA)	44108	463
Aragón	Teruel	FUENFERRADA	44110	37
Aragón	Teruel	FUENTES CLARAS	44112	435
Aragón	Teruel	FUENTESPALDA	44114	288
Aragón	Teruel	GARGALLO	44116	91
Aragón	Teruel	GINEBROSA (LA)	44118	192
Aragón	Teruel	HINOJOSA DE JARQUE	44123	104
Aragón	Teruel	HOZ DE LA VIEJA (LA)	44124	87
Aragón	Teruel	HUESA DEL COMÚN	44125	64
Aragón	Teruel	IGLESUELA DEL CID (LA)	44126	382
Aragón	Teruel	JARQUE DE LA VAL	44128	64
Aragón	Teruel	JOSA	44131	37
Aragón	Teruel	LAGUERUELA	44132	72
Aragón	Teruel	LANZUELA	44133	28
Aragón	Teruel	LLEDÓ	44141	171
Aragón	Teruel	LOSCOS	44138	116
Aragón	Teruel	MAICAS	44142	32
Aragón	Teruel	MARTÍN DEL RÍO	44144	370
Aragón	Teruel	MATA DE LOS OLMOS (LA)	44146	281
Aragón	Teruel	MAZALEÓN	44147	487
Aragón	Teruel	MEZQUITA DE JARQUE	44148	82

Comunidad Autónoma	Provincia	Municipio	Código INE	Población INE 2023
Aragón	Teruel	MIRABEL	44149	105
Aragón	Teruel	MIRAVETE DE LA SIERRA	44150	28
Aragón	Teruel	MOLINOS	44151	225
Aragón	Teruel	MONFORTE DE MOYUELA	44152	83
Aragón	Teruel	MONROYO	44154	315
Aragón	Teruel	NOGUERAS	44164	32
Aragón	Teruel	OBÓN	44167	35
Aragón	Teruel	ODÓN	44168	207
Aragón	Teruel	OJOS NEGROS	44169	330
Aragón	Teruel	OLMOS (LOS)	44173	119
Aragón	Teruel	PALOMAR DE ARROYOS	44176	167
Aragón	Teruel	PANCRUDO	44177	114
Aragón	Teruel	PARRAS DE CASTELLOTE (LAS)	44178	61
Aragón	Teruel	PEÑARROYA DE TASTAVINS	44179	443
Aragón	Teruel	PERACENSE	44180	75
Aragón	Teruel	PITARQUE	44183	65
Aragón	Teruel	PLOU	44184	49
Aragón	Teruel	PORTELLADA (LA)	44187	242
Aragón	Teruel	POZUEL DEL CAMPO	44190	66
Aragón	Teruel	RÁFALES	44194	150
Aragón	Teruel	RUBIELOS DE LA CÉRIDA	44200	30
Aragón	Teruel	SALCEDILLO	44203	10
Aragón	Teruel	SAN MARTÍN DEL RÍO	44207	135
Aragón	Teruel	SANTA CRUZ DE NOGUERAS	44208	23
Aragón	Teruel	SEGURA DE LOS BAÑOS	44211	42
Aragón	Teruel	SENO	44212	41
Aragón	Teruel	SINGRA	44213	80
Aragón	Teruel	TORNOS	44219	191
Aragón	Teruel	TORRALBA DE LOS SISONES	44220	148
Aragón	Teruel	TORRE DE ARCAS	44223	82
Aragón	Teruel	TORRE DE LAS ARCAS	44224	24
Aragón	Teruel	TORRE DEL COMPTE	44225	118
Aragón	Teruel	TORRE LOS NEGROS	44227	76
Aragón	Teruel	TORRECILLA DEL REBOLLAR	44222	125
Aragón	Teruel	TORRELACÁRCEL	44226	135
Aragón	Teruel	TORREMOCHA DE JILOCA	44228	110
Aragón	Teruel	TORRIJO DEL CAMPO	44232	502
Aragón	Teruel	TRONCHÓN	44236	61
Aragón	Teruel	VALDELTORMO	44245	313
Aragón	Teruel	VALJUNQUERA	44247	331
Aragón	Teruel	VILLAFRANCA DEL CAMPO	44251	302
Aragón	Teruel	VILLAHERMOSA DEL CAMPO	44252	93
Aragón	Teruel	VILLANUEVA DEL REBOLLAR DE LA SIERRA	44256	44
Aragón	Teruel	VILLAR DEL SALZ	44258	59
Aragón	Teruel	VILLARLUENGO	44260	181
Aragón	Teruel	VILLARROYA DE LOS PINARES	44262	168
Aragón	Teruel	VINACEITE	44265	200
Aragón	Teruel	VIVEL DEL RÍO MARTÍN	44267	67
Aragón	Teruel	ZOMA (LA)	44268	27
Aragón	Zaragoza	ABANTO	50001	86
Aragón	Zaragoza	ACERED	50002	139
Aragón	Zaragoza	ALADRÉN	50007	64
Aragón	Zaragoza	ALARBA	50009	94
Aragón	Zaragoza	ALBORGE	50012	105
Aragón	Zaragoza	ALCALÁ DE EBRO	50013	240
Aragón	Zaragoza	ALCALÁ DE MONCAYO	50014	151
Aragón	Zaragoza	ALCONCHEL DE ARIZA	50015	76
Aragón	Zaragoza	ALDEHUELA DE LIESTOS	50016	51
Aragón	Zaragoza	ALFORQUE	50019	65
Aragón	Zaragoza	ALMOCHUEL	50021	20
Aragón	Zaragoza	ALMONACID DE LA CUBA	50023	227
Aragón	Zaragoza	AMBEL	50027	248
Aragón	Zaragoza	ANENTO	50028	111
Aragón	Zaragoza	AÑÓN DE MONCAYO	50030	214
Aragón	Zaragoza	ARANDA DE MONCAYO	50031	129
Aragón	Zaragoza	ARÁNDIGA	50032	266
Aragón	Zaragoza	ARDISA	50033	76
Aragón	Zaragoza	ARTIEDA	50035	80
Aragón	Zaragoza	ASÍN	50036	101
Aragón	Zaragoza	ATEA	50037	137
Aragón	Zaragoza	BADULES	50040	75
Aragón	Zaragoza	BAGÜÉS	50041	18
Aragón	Zaragoza	BALCONCHÁN	50042	17
Aragón	Zaragoza	BÁRBOLES	50043	289
Aragón	Zaragoza	BARDALLUR	50044	232

Comunidad Autónoma	Provincia	Municipio	Código INE	Población INE 2023
Aragón	Zaragoza	BELMONTE DE GRACIÁN	50046	178
Aragón	Zaragoza	BERDEJO	50047	37
Aragón	Zaragoza	BERRUECO	50048	33
Aragón	Zaragoza	BIEL	50901	167
Aragón	Zaragoza	BIJUESCA	50050	95
Aragón	Zaragoza	BORDALBA	50054	49
Aragón	Zaragoza	BUBIERCA	50058	59
Aragón	Zaragoza	BULBUENTE	50060	242
Aragón	Zaragoza	BUSTE (EL)	50063	64
Aragón	Zaragoza	CABAÑAS DE EBRO	50064	487
Aragón	Zaragoza	CABOLAFUENTE	50065	46
Aragón	Zaragoza	CALCENA	50069	75
Aragón	Zaragoza	CALMARZA	50070	58
Aragón	Zaragoza	CAMPILLO DE ARAGÓN	50071	119
Aragón	Zaragoza	CARENAS	50072	186
Aragón	Zaragoza	CASTEJÓN DE ALARBA	50075	89
Aragón	Zaragoza	CASTEJÓN DE LAS ARMAS	50076	86
Aragón	Zaragoza	CASTEJÓN DE VALDEJASA	50077	202
Aragón	Zaragoza	CASTILISCAR	50078	217
Aragón	Zaragoza	CERVERA DE LA CAÑADA	50079	272
Aragón	Zaragoza	CERVERUELA	50080	37
Aragón	Zaragoza	CHODES	50093	94
Aragón	Zaragoza	CIMBALLA	50082	87
Aragón	Zaragoza	CINCO OLIVAS	50083	104
Aragón	Zaragoza	CLARÉS DE RIBOTA	50084	74
Aragón	Zaragoza	CODO	50085	213
Aragón	Zaragoza	CODOS	50086	228
Aragón	Zaragoza	CONTAMINA	50087	38
Aragón	Zaragoza	COSUENDA	50088	335
Aragón	Zaragoza	CUBEL	50090	148
Aragón	Zaragoza	CUERLAS (LAS)	50091	41
Aragón	Zaragoza	EMBD DE ARIZA	50096	31
Aragón	Zaragoza	ENCINACORBA	50098	183
Aragón	Zaragoza	ERLA	50100	363
Aragón	Zaragoza	FAYÓN	50105	422
Aragón	Zaragoza	FAYOS (LOS)	50106	128
Aragón	Zaragoza	FOMBUENA	50108	57
Aragón	Zaragoza	FRAGO (EL)	50109	126
Aragón	Zaragoza	FRASNO (EL)	50110	363
Aragón	Zaragoza	FUENTES DE JILOCA	50116	219
Aragón	Zaragoza	GALLOCANTA	50117	123
Aragón	Zaragoza	GODOJOS	50120	61
Aragón	Zaragoza	GRISEL	50122	93
Aragón	Zaragoza	HERRERA DE LOS NAVARROS	50124	502
Aragón	Zaragoza	IBDES	50125	378
Aragón	Zaragoza	ISUERRE	50128	33
Aragón	Zaragoza	JARABA	50129	281
Aragón	Zaragoza	JAULÍN	50131	291
Aragón	Zaragoza	LAGATA	50133	111
Aragón	Zaragoza	LANGA DEL CASTILLO	50134	115
Aragón	Zaragoza	LAYANA	50135	96
Aragón	Zaragoza	LECHÓN	50138	46
Aragón	Zaragoza	LETUX	50139	337
Aragón	Zaragoza	LITAGO	50140	196
Aragón	Zaragoza	LITUÉNIGO	50141	123
Aragón	Zaragoza	LOBERA DE ONSELLA	50142	26
Aragón	Zaragoza	LONGÁS	50144	44
Aragón	Zaragoza	LUCENA DE JALÓN	50146	234
Aragón	Zaragoza	LUESIA	50148	335
Aragón	Zaragoza	LUESMA	50149	39
Aragón	Zaragoza	MAINAR	50154	176
Aragón	Zaragoza	MALANQUILLA	50155	79
Aragón	Zaragoza	MALÓN	50157	431
Aragón	Zaragoza	MANCHONES	50161	99
Aragón	Zaragoza	MARA	50162	163
Aragón	Zaragoza	MARRACOS	50902	87
Aragón	Zaragoza	MEDIANA DE ARAGÓN	50164	441
Aragón	Zaragoza	MESONES DE ISUELA	50166	260
Aragón	Zaragoza	MEZALOCHA	50167	224
Aragón	Zaragoza	MIANOS	50168	26
Aragón	Zaragoza	MIEDES DE ARAGÓN	50169	425
Aragón	Zaragoza	MONEVA	50171	124
Aragón	Zaragoza	MONREAL DE ARIZA	50172	175
Aragón	Zaragoza	MONTERDE	50173	160
Aragón	Zaragoza	MONTÓN	50174	87

Comunidad Autónoma	Provincia	Municipio	Código INE	Población INE 2023
Aragón	Zaragoza	MORATA DE JILOCA	50176	251
Aragón	Zaragoza	MORÉS	50177	304
Aragón	Zaragoza	MOROS	50178	285
Aragón	Zaragoza	MOYUELA	50179	241
Aragón	Zaragoza	MOZOTA	50180	129
Aragón	Zaragoza	MUNÉBREGA	50183	369
Aragón	Zaragoza	MURERO	50184	106
Aragón	Zaragoza	MURILLO DE GÁLLEGO	50185	203
Aragón	Zaragoza	NAVARDÚN	50186	38
Aragón	Zaragoza	NIGÜELLA	50187	60
Aragón	Zaragoza	NOMBREVILLA	50188	37
Aragón	Zaragoza	NUÉVALOS	50192	317
Aragón	Zaragoza	OLVÉS	50194	102
Aragón	Zaragoza	ORCAJO	50195	59
Aragón	Zaragoza	ORERA	50196	103
Aragón	Zaragoza	ORÉS	50197	91
Aragón	Zaragoza	OSEJA	50198	47
Aragón	Zaragoza	OSERA DE EBRO	50199	400
Aragón	Zaragoza	PARACUELLOS DE LA RIBERA	50202	115
Aragón	Zaragoza	PEDROSAS (LAS)	50205	99
Aragón	Zaragoza	PIEDRATAJADA	50207	89
Aragón	Zaragoza	PINTANOS (LOS)	50210	40
Aragón	Zaragoza	PLASENCIA DE JALÓN	50211	353
Aragón	Zaragoza	PLEITAS	50212	34
Aragón	Zaragoza	PLENAS	50213	105
Aragón	Zaragoza	POMER	50214	26
Aragón	Zaragoza	POZUEL DE ARIZA	50215	23
Aragón	Zaragoza	POZUELO DE ARAGÓN	50216	257
Aragón	Zaragoza	PUENDELUNA	50220	44
Aragón	Zaragoza	PURUJOSA	50221	30
Aragón	Zaragoza	RETASCÓN	50224	71
Aragón	Zaragoza	ROMANOS	50227	149
Aragón	Zaragoza	RUEDA DE JALÓN	50228	323
Aragón	Zaragoza	RUESCA	50229	70
Aragón	Zaragoza	SALILLAS DE JALÓN	50231	351
Aragón	Zaragoza	SALVATIERRA DE ESCA	50232	204
Aragón	Zaragoza	SAMPER DEL SALZ	50233	92
Aragón	Zaragoza	SAN MARTÍN DE LA VIRGEN DE MONCAYO	50234	271
Aragón	Zaragoza	SANTA CRUZ DE GRÍO	50236	97
Aragón	Zaragoza	SANTA CRUZ DE MONCAYO	50237	126
Aragón	Zaragoza	SANTA EULALIA DE GÁLLEGO	50238	94
Aragón	Zaragoza	SANTED	50239	67
Aragón	Zaragoza	SEDILES	50242	108
Aragón	Zaragoza	SIERRA DE LUNA	50244	271
Aragón	Zaragoza	SIGÜÉS	50245	70
Aragón	Zaragoza	SISAMÓN	50246	44
Aragón	Zaragoza	SOS DEL REY CATÓLICO	50248	583
Aragón	Zaragoza	TABUENCA	50249	315
Aragón	Zaragoza	TALAMANTES	50250	84
Aragón	Zaragoza	TIERGA	50254	174
Aragón	Zaragoza	TOBED	50255	201
Aragón	Zaragoza	TORRALBA DE LOS FRAILES	50256	72
Aragón	Zaragoza	TORRALBA DE RIBOTA	50257	176
Aragón	Zaragoza	TORRALBILLA	50258	43
Aragón	Zaragoza	TORREHERMOSA	50259	73
Aragón	Zaragoza	TORRELAPAJA	50260	32
Aragón	Zaragoza	TORRELLAS	50261	237
Aragón	Zaragoza	TORRIJO DE LA CAÑADA	50263	201
Aragón	Zaragoza	TOSOS	50264	163
Aragón	Zaragoza	TRASMOZ	50265	83
Aragón	Zaragoza	TRASOBARES	50266	123
Aragón	Zaragoza	UNDUÉS DE LERDA	50268	52
Aragón	Zaragoza	URREA DE JALÓN	50269	438
Aragón	Zaragoza	URRIÉS	50270	49
Aragón	Zaragoza	USED	50271	269
Aragón	Zaragoza	VAL DE SAN MARTÍN	50274	62
Aragón	Zaragoza	VALDEHORNA	50273	32
Aragón	Zaragoza	VALPALMAS	50276	136
Aragón	Zaragoza	VALTORRES	50277	72
Aragón	Zaragoza	VELILLA DE EBRO	50278	202
Aragón	Zaragoza	VELILLA DE JILOCA	50279	67
Aragón	Zaragoza	VERA DE MONCAYO	50280	315
Aragón	Zaragoza	VIERLAS	50281	85
Aragón	Zaragoza	VILLADOZ	50283	82
Aragón	Zaragoza	VILLAFELICHE	50284	146

Comunidad Autónoma	Provincia	Municipio	Código INE	Población INE 2023
Aragón	Zaragoza	VILLALBA DE PEREJIL	50286	91
Aragón	Zaragoza	VILLALENGUA	50287	289
Aragón	Zaragoza	VILLANUEVA DE JILOCA	50289	69
Aragón	Zaragoza	VILLAR DE LOS NAVARROS	50291	148
Aragón	Zaragoza	VILLARREAL DE HUERVA	50292	278
Aragón	Zaragoza	VILLARROYA DE LA SIERRA	50293	430
Aragón	Zaragoza	VILLARROYA DEL CAMPO	50294	71
Aragón	Zaragoza	VILUEÑA (LA)	50282	63
Aragón	Zaragoza	VISTABELLA	50295	51
Aragón	Zaragoza	ZAIDA (LA)	50296	439
Cantabria	Cantabria	CAMPOO DE YUSO	39017	680
Cantabria	Cantabria	HERMANDAD DE CAMPOO DE SUSO	39032	1588
Cantabria	Cantabria	ROZAS DE VALDEARROYO (LAS)	39065	262
Cantabria	Cantabria	VALDEPRADO DEL RÍO	39093	331
Castilla y León	Burgos	ABAJAS	9001	28
Castilla y León	Burgos	AGUAS CÁNDIDAS	9006	60
Castilla y León	Burgos	AGUILAR DE BUREBA	9007	54
Castilla y León	Burgos	ALCOCERO DE MOLA	9010	41
Castilla y León	Burgos	ALFOZ DE BRICIA	9011	71
Castilla y León	Burgos	ALFOZ DE SANTA GADEA	9012	99
Castilla y León	Burgos	ALTOS (LOS)	9014	201
Castilla y León	Burgos	ARIJA	9025	110
Castilla y León	Burgos	ARRAYA DE OCA	9027	44
Castilla y León	Burgos	BAÑUELOS DE BUREBA	9036	34
Castilla y León	Burgos	BARRIOS DE BUREBA (LOS)	9043	186
Castilla y León	Burgos	BASCONCILLOS DEL TOZO	9045	298
Castilla y León	Burgos	BASCUÑANA	9046	20
Castilla y León	Burgos	BERBERANA	9050	50
Castilla y León	Burgos	BERZOSA DE BUREBA	9052	26
Castilla y León	Burgos	BOZOÓ	9054	101
Castilla y León	Burgos	BUGEDO	9057	194
Castilla y León	Burgos	BUSTO DE BUREBA	9060	140
Castilla y León	Burgos	CANTABRANA	9068	22
Castilla y León	Burgos	CARCEDO DE BUREBA	9071	50
Castilla y León	Burgos	CARRIAS	9076	24
Castilla y León	Burgos	CASCAJARES DE BUREBA	9077	28
Castilla y León	Burgos	CASTILDELGADO	9082	35
Castilla y León	Burgos	CERRATÓN DE JUARROS	9100	50
Castilla y León	Burgos	CILLAPERLATA	9102	34
Castilla y León	Burgos	ESPINOSA DEL CAMINO	9123	44
Castilla y León	Burgos	FRESNEDA DE LA SIERRA TIRÓN	9129	101
Castilla y León	Burgos	FRESNEÑA	9130	68
Castilla y León	Burgos	FRESNO DE RÍO TIRÓN	9132	167
Castilla y León	Burgos	FRÍAS	9134	267
Castilla y León	Burgos	GALBARROS	9143	29
Castilla y León	Burgos	GRISALEÑA	9149	59
Castilla y León	Burgos	IBRILLOS	9178	33
Castilla y León	Burgos	JUNTA DE TRASLALOMA	9189	124
Castilla y León	Burgos	JUNTA DE VILLALBA DE LOSA	9190	80
Castilla y León	Burgos	JURISDICCIÓN DE SAN ZADORNIL	9192	68
Castilla y León	Burgos	LLANO DE BUREBA	9195	48
Castilla y León	Burgos	MERINDAD DE CUESTA-URRIA	9213	274
Castilla y León	Burgos	MERINDAD DE MONTIJA	9214	739
Castilla y León	Burgos	MERINDAD DE SOTOSCUEVA	9215	427
Castilla y León	Burgos	MERINDAD DE VALDEPORRES	9216	418
Castilla y León	Burgos	MERINDAD DE VALDIVIELSO	9217	403
Castilla y León	Burgos	MIRAVECHE	9220	94
Castilla y León	Burgos	MONASTERIO DE RODILLA	9224	158
Castilla y León	Burgos	NAVAS DE BUREBA	9230	26
Castilla y León	Burgos	NEILA	9232	124
Castilla y León	Burgos	PADRONES DE BUREBA	9244	69
Castilla y León	Burgos	PARTIDO DE LA SIERRA EN TOBALINA	9255	88
Castilla y León	Burgos	PIÉRNIGAS	9265	37
Castilla y León	Burgos	POZA DE LA SAL	9272	286
Castilla y León	Burgos	PRÁDANOS DE BUREBA	9273	59
Castilla y León	Burgos	PUEBLA DE ARGANZÓN (LA)	9276	552
Castilla y León	Burgos	QUINTANABUREBA	9280	32
Castilla y León	Burgos	QUINTANAÉLEZ	9283	49
Castilla y León	Burgos	QUINTANAVIDES	9292	69
Castilla y León	Burgos	QUINTANILLA SAN GARCÍA	9298	70
Castilla y León	Burgos	RÁBANOS	9303	83
Castilla y León	Burgos	REDECILLA DEL CAMINO	9307	104
Castilla y León	Burgos	REDECILLA DEL CAMPO	9308	68
Castilla y León	Burgos	REINOSO	9310	16
Castilla y León	Burgos	ROJAS	9323	59

Comunidad Autónoma	Provincia	Municipio	Código INE	Población INE 2023
Castilla y León	Burgos	RUBLACEDO DE ABAJO	9327	32
Castilla y León	Burgos	RUCANDIO	9328	69
Castilla y León	Burgos	SALAS DE BUREBA	9329	135
Castilla y León	Burgos	SALINILLAS DE BUREBA	9334	48
Castilla y León	Burgos	SAN VICENTE DEL VALLE	9360	29
Castilla y León	Burgos	SANTA CRUZ DEL VALLE URBIÓN	9346	101
Castilla y León	Burgos	SANTA GADEA DEL CID	9347	161
Castilla y León	Burgos	SANTA MARÍA DEL INVIERNO	9351	64
Castilla y León	Burgos	SANTA OLALLA DE BUREBA	9354	41
Castilla y León	Burgos	SARGENTES DE LA LORA	9361	128
Castilla y León	Burgos	TOSANTOS	9392	53
Castilla y León	Burgos	TUBILLA DEL AGUA	9395	140
Castilla y León	Burgos	VALLE DE LOSA	9908	501
Castilla y León	Burgos	VALLE DE MANZANEDO	9409	124
Castilla y León	Burgos	VALLE DE OCA	9411	164
Castilla y León	Burgos	VALLE DE SEDANO	9905	428
Castilla y León	Burgos	VALLE DE VALDEBEZANA	9413	469
Castilla y León	Burgos	VALLE DE ZAMANZAS	9416	49
Castilla y León	Burgos	VALMALA	9407	28
Castilla y León	Burgos	VILEÑA	9423	26
Castilla y León	Burgos	VILLAESCUSA LA SOMBRÍA	9429	54
Castilla y León	Burgos	VILLAFRANCA MONTES DE OCA	9431	117
Castilla y León	Burgos	VILLAGALJO	9433	56
Castilla y León	Burgos	VILLAMBISTIA	9445	45
Castilla y León	Burgos	VILORIA DE RIOJA	9424	37
Castilla y León	Palencia	BERZOSILLA	34032	43
Castilla y León	Soria	ALDEHUELAS (LAS)	42014	61
Castilla y León	Soria	ALMALUEZ	42018	125
Castilla y León	Soria	ALMAZUL	42021	61
Castilla y León	Soria	BLIECOS	42037	27
Castilla y León	Soria	BOROBIA	42039	231
Castilla y León	Soria	CAÑAMAQUE	42050	27
Castilla y León	Soria	CARABANTES	42051	20
Castilla y León	Soria	CASTILRUIZ	42057	156
Castilla y León	Soria	CERBÓN	42060	29
Castilla y León	Soria	CIGUDOSA	42062	15
Castilla y León	Soria	CIHUELA	42063	40
Castilla y León	Soria	CIRIA	42064	71
Castilla y León	Soria	DÉVANOS	42075	77
Castilla y León	Soria	DEZA	42076	181
Castilla y León	Soria	FUENTELMONGE	42088	64
Castilla y León	Soria	FUENTES DE MAGAÑA	42092	53
Castilla y León	Soria	FUENTESTRÚN	42093	47
Castilla y León	Soria	MAGAÑA	42107	67
Castilla y León	Soria	MAJÁN	42108	9
Castilla y León	Soria	MATALEBRERAS	42110	75
Castilla y León	Soria	MONTEAGUDO DE LAS VICARIAS	42119	173
Castilla y León	Soria	MONTENEGRO DE CAMEROS	42121	52
Castilla y León	Soria	ONCALA	42135	62
Castilla y León	Soria	QUIÑONERÍA	42148	9
Castilla y León	Soria	REZNOS	42156	25
Castilla y León	Soria	SAN FELICES	42163	60
Castilla y León	Soria	SANTA CRUZ DE YANGUAS	42166	57
Castilla y León	Soria	SANTA MARÍA DE HUERTA	42167	246
Castilla y León	Soria	SERÓN DE NÁGIMA	42171	116
Castilla y León	Soria	SUELLACABRAS	42175	31
Castilla y León	Soria	TORLENGUA	42184	48
Castilla y León	Soria	TRÉVAGO	42188	53
Castilla y León	Soria	VALDELAGUA DEL CERRO	42193	13
Castilla y León	Soria	VALDEPRADO	42196	8
Castilla y León	Soria	VALTAJEROS	42198	19
Castilla y León	Soria	VELILLA DE LOS AJOS	42202	16
Castilla y León	Soria	VILLAR DEL RÍO	42209	161
Castilla y León	Soria	VIZMANOS	42216	31
Castilla y León	Soria	VOZMEDIANO	42217	36
Castilla y León	Soria	YANGUAS	42218	113
Castilla-La Mancha	Guadalajara	ALGAR DE MESA	19016	46
Castilla-La Mancha	Guadalajara	ANQUELA DEL DUCADO	19033	56
Castilla-La Mancha	Guadalajara	CAMPILLO DE DUEÑAS	19059	76
Castilla-La Mancha	Guadalajara	EMBI	19109	30
Castilla-La Mancha	Guadalajara	ESTABLÉS	19115	29
Castilla-La Mancha	Guadalajara	FUENTELSAZ	19122	90
Castilla-La Mancha	Guadalajara	MAZARETE	19175	27
Castilla-La Mancha	Guadalajara	MILMARCOS	19183	70
Castilla-La Mancha	Guadalajara	MOCHALES	19188	40

Comunidad Autónoma	Provincia	Municipio	Código INE	Población INE 2023
Castilla-La Mancha	Guadalajara	PARDOS	19209	37
Castilla-La Mancha	Guadalajara	PEDREGAL (EL)	19213	63
Castilla-La Mancha	Guadalajara	RUEDA DE LA SIERRA	19243	38
Castilla-La Mancha	Guadalajara	SELAS	19254	36
Castilla-La Mancha	Guadalajara	TARTANEDO	19265	162
Castilla-La Mancha	Guadalajara	TORRUBIA	19285	23
Castilla-La Mancha	Guadalajara	TORTUERA	19287	169
Castilla-La Mancha	Guadalajara	VILLE DE MESA	19324	164
Castilla-La Mancha	Guadalajara	YUNTA (LA)	19332	94
Cataluña	Barcelona	CALONGE DE SEGARRA	8036	188
Cataluña	Barcelona	CASTELLFOLLIT DE RIUBREGÓS	8060	162
Cataluña	Barcelona	PUJALT	8176	219
Cataluña	Girona	BOLVIR	17024	506
Cataluña	Girona	DAS	17061	257
Cataluña	Girona	FONTANALS DE CERDANYA	17069	533
Cataluña	Girona	GER	17078	507
Cataluña	Girona	GUILS DE CERDANYA	17082	598
Cataluña	Girona	ISÒVOL	17084	341
Cataluña	Girona	MERANGES	17099	114
Cataluña	Girona	URÚS	17206	212
Cataluña	Lleida	ABELLA DE LA CONCA	25001	167
Cataluña	Lleida	ÀGER	25002	582
Cataluña	Lleida	ALÀS I CERC	25005	322
Cataluña	Lleida	ALFÈS	25014	286
Cataluña	Lleida	ALINS	25017	282
Cataluña	Lleida	ALMATRET	25020	307
Cataluña	Lleida	ALÒS DE BALAGUER	25022	114
Cataluña	Lleida	ALT ÀNEU	25024	447
Cataluña	Lleida	ARRES	25031	71
Cataluña	Lleida	ARSÈGUEL	25032	77
Cataluña	Lleida	AVELLANES I SANTA LINYA (LES)	25037	445
Cataluña	Lleida	BAIX PALLARS	25039	349
Cataluña	Lleida	BARONIA DE RIALB (LA)	25042	225
Cataluña	Lleida	BASSELLA	25044	221
Cataluña	Lleida	BAUSEN	25045	70
Cataluña	Lleida	BELLMUNT D'URGELL	25049	176
Cataluña	Lleida	BIOSCA	25055	184
Cataluña	Lleida	BÒRDES (ES)	25057	278
Cataluña	Lleida	CABÓ	25061	99
Cataluña	Lleida	CAMARASA	25062	786
Cataluña	Lleida	CANEJAN	25063	97
Cataluña	Lleida	CASTELL DE MUR	25904	179
Cataluña	Lleida	CASTELLAR DE LA RIBERA	25064	142
Cataluña	Lleida	CASTELLÓ DE FARFANYA	25069	531
Cataluña	Lleida	CAVA	25071	44
Cataluña	Lleida	CIUTADILLA	25074	188
Cataluña	Lleida	COLL DE NARGÓ	25077	568
Cataluña	Lleida	CUBELLS	25079	344
Cataluña	Lleida	ESPOIT	25082	386
Cataluña	Lleida	ESTAMARIU	25088	133
Cataluña	Lleida	ESTARÀS	25085	164
Cataluña	Lleida	ESTERRI DE CARDÓS	25087	61
Cataluña	Lleida	FARRERA	25089	124
Cataluña	Lleida	FÍGOLS I ALINYÀ	25908	255
Cataluña	Lleida	FLORESTA (LA)	25092	155
Cataluña	Lleida	FORADADA	25094	179
Cataluña	Lleida	GAVET DE LA CONCA	25098	257
Cataluña	Lleida	GUIMERÀ	25109	255
Cataluña	Lleida	GUINGUETA D'ÀNEU (LA)	25903	285
Cataluña	Lleida	IVORRA	25114	99
Cataluña	Lleida	JOSA I TUIXÉN	25910	125
Cataluña	Lleida	JUNCOSA	25118	382
Cataluña	Lleida	LLADORRE	25123	254
Cataluña	Lleida	LLAVORSI	25126	343
Cataluña	Lleida	LLES DE CERDANYA	25127	292
Cataluña	Lleida	LLIMIANA	25128	133
Cataluña	Lleida	LLOBERA	25129	212
Cataluña	Lleida	MALDÀ	25130	240
Cataluña	Lleida	MENÀRGUENS	25134	774
Cataluña	Lleida	MOLSOSA (LA)	25136	102
Cataluña	Lleida	MONTELLÀ I MARTINET	25139	631
Cataluña	Lleida	MONTGAI	25138	633
Cataluña	Lleida	MONTOLIU DE LLEIDA	25142	483
Cataluña	Lleida	NALEC	25145	94
Cataluña	Lleida	NAUT ARAN	25025	1921

Comunidad Autónoma	Provincia	Municipio	Código INE	Población INE 2023
Cataluña	Lleida	ODÈN	25148	248
Cataluña	Lleida	OMELLS DE NA GAIA (ELS)	25154	120
Cataluña	Lleida	OSSÓ DE SIÓ	25157	197
Cataluña	Lleida	PENELLES	25164	428
Cataluña	Lleida	PERAMOLA	25165	345
Cataluña	Lleida	PINELL DE SOLSONÈS	25166	194
Cataluña	Lleida	PINÓS	25167	280
Cataluña	Lleida	POBLA DE CÈRVOLES (LA)	25169	201
Cataluña	Lleida	PONT DE BAR (EL)	25030	163
Cataluña	Lleida	PRATS I SANSOR	25175	254
Cataluña	Lleida	PREIXANA	25176	403
Cataluña	Lleida	PREIXENS	25177	411
Cataluña	Lleida	PRULLANS	25179	269
Cataluña	Lleida	PUIGGRÒS	25180	257
Cataluña	Lleida	PUIGVERD D'AGRAMUNT	25181	260
Cataluña	Lleida	RIALP	25183	669
Cataluña	Lleida	RIBERA D'URGELLET	25185	938
Cataluña	Lleida	RIU DE CERDANYA	25913	95
Cataluña	Lleida	SALÀS DE PALLARS	25190	348
Cataluña	Lleida	SANAÛJA	25191	391
Cataluña	Lleida	SANT ESTEVE DE LA SARGA	25196	129
Cataluña	Lleida	SANT GUIM DE LA PLANA	25197	200
Cataluña	Lleida	SANT MARTÍ DE RIUCORB	25902	655
Cataluña	Lleida	SARROCA DE BELLERA	25201	119
Cataluña	Lleida	SENTERADA	25202	160
Cataluña	Lleida	SENTIU DE SIÓ (LA)	25035	445
Cataluña	Lleida	SORIGUERA	25208	440
Cataluña	Lleida	SORT	25209	2211
Cataluña	Lleida	SUNYER	25212	331
Cataluña	Lleida	TÍRVIA	25221	144
Cataluña	Lleida	TIURANA	25222	67
Cataluña	Lleida	TORRE DE CABDELLA (LA)	25227	794
Cataluña	Lleida	VALL DE BOÍ (LA)	25043	1090
Cataluña	Lleida	VALL DE CARDÓS	25901	379
Cataluña	Lleida	VALLBONA DE LES MONGES	25238	222
Cataluña	Lleida	VALLS D'AGUILAR (LES)	25906	270
Cataluña	Lleida	VALLS DE VALIRA (LES)	25239	792
Cataluña	Lleida	VANSA I FÓRNOLS (LA)	25909	181
Cataluña	Lleida	VIELHA E MIJARAN	25243	5765
Cataluña	Lleida	VILALLER	25245	505
Cataluña	Lleida	VILAMÒS	25247	167
Cataluña	Lleida	VILANOVA DE MEIÀ	25250	442
Cataluña	Lleida	VILOSELL (EL)	25253	190
Cataluña	Lleida	VINAIXA	25255	445
Cataluña	Tarragona	ALFARA DE CARLES	43008	361
Cataluña	Tarragona	ARBOLÍ	43015	129
Cataluña	Tarragona	ARNES	43018	455
Cataluña	Tarragona	BELLMUNT DEL PRIORAT	43023	284
Cataluña	Tarragona	BISBAL DE FALSET (LA)	43027	207
Cataluña	Tarragona	CABACÈS	43035	304
Cataluña	Tarragona	CAPÇANES	43040	424
Cataluña	Tarragona	CASERES	43041	241
Cataluña	Tarragona	CONESA	43046	120
Cataluña	Tarragona	CORBERA D'EBRE	43048	1011
Cataluña	Tarragona	FEBRÓ (LA)	43057	38
Cataluña	Tarragona	FIGUERA (LA)	43058	119
Cataluña	Tarragona	FORÈS	43061	47
Cataluña	Tarragona	FREGINALS	43062	411
Cataluña	Tarragona	GARCIA	43065	547
Cataluña	Tarragona	GRATALLOPS	43069	237
Cataluña	Tarragona	GUIAMETS (ELS)	43070	267
Cataluña	Tarragona	LLOAR (EL)	43072	105
Cataluña	Tarragona	LLORAC	43073	97
Cataluña	Tarragona	MARGALEF	43075	106
Cataluña	Tarragona	MAS DE BARBERANS	43077	544
Cataluña	Tarragona	MASROIG (EL)	43082	466
Cataluña	Tarragona	MOLAR (EL)	43085	314
Cataluña	Tarragona	MORERA DE MONTSANT (LA)	43096	153
Cataluña	Tarragona	PALMA D'EBRE (LA)	43099	341
Cataluña	Tarragona	PASSANANT I BELLTALL	43101	180
Cataluña	Tarragona	POBOLEDA	43112	330
Cataluña	Tarragona	PORRERA	43114	435
Cataluña	Tarragona	PRADELL DE LA TEIXETA	43115	171
Cataluña	Tarragona	PRAT DE COMTE	43117	188
Cataluña	Tarragona	RIBA-ROJA D'EBRE	43125	1150

Comunidad Autónoma	Provincia	Municipio	Código INE	Población INE 2023
Cataluña	Tarragona	SAVALLÀ DEL COMTAT	43143	53
Cataluña	Tarragona	SENAN	43146	44
Cataluña	Tarragona	TORRE DE FONTAUBELLA (LA)	43151	120
Cataluña	Tarragona	TORRE DE L'ESPANYOL (LA)	43152	619
Cataluña	Tarragona	TORROJA DEL PRIORAT	43154	139
Cataluña	Tarragona	ULLDEMOLINS	43157	418
Cataluña	Tarragona	VALLFOGONA DE RIUCORB	43159	93
Cataluña	Tarragona	VILANOVA DE PRADES	43168	113
Cataluña	Tarragona	VILELLA ALTA (LA)	43173	128
Cataluña	Tarragona	VILELLA BAIXA (LA)	43174	197
Cataluña	Tarragona	VINEBRE	43177	415
Valencia	Castellón	CASTELL DE CABRES	12037	19
Valencia	Castellón	CASTELLFORT	12038	188
Valencia	Castellón	CINCTORRES	12045	427
Valencia	Castellón	FORCALL	12061	473
Valencia	Castellón	HERBÉS	12068	62
Valencia	Castellón	MATA DE MORELLA (LA)	12075	179
Valencia	Castellón	MORELLA	12080	2492
Valencia	Castellón	OLOCAU DEL REY	12083	126
Valencia	Castellón	PALANQUES	12087	36
Valencia	Castellón	PORTELL DE MORELLA	12091	166
Valencia	Castellón	TODOLELLA	12112	144
Valencia	Castellón	VILLORES	12137	54
Valencia	Castellón	ZORITA DEL MAESTRAZGO	12141	117
La Rioja	La Rioja	ÁBALOS	26001	258
La Rioja	La Rioja	AGUILAR DEL RÍO ALHAMA	26003	428
La Rioja	La Rioja	AJAMIL DE CAMEROS	26004	90
La Rioja	La Rioja	ALESÓN	26010	98
La Rioja	La Rioja	ALMARZA DE CAMEROS	26012	39
La Rioja	La Rioja	ANGUIANO	26014	499
La Rioja	La Rioja	ARENZANA DE ARRIBA	26016	33
La Rioja	La Rioja	ARNEDILLO	26017	436
La Rioja	La Rioja	BERCEO	26027	139
La Rioja	La Rioja	BERGASA	26028	163
La Rioja	La Rioja	BERGASILLAS BAJERA	26029	39
La Rioja	La Rioja	BEZARES	26030	26
La Rioja	La Rioja	BOBADILLA	26031	97
La Rioja	La Rioja	BRIEVA DE CAMEROS	26032	43
La Rioja	La Rioja	BRIÑAS	26033	182
La Rioja	La Rioja	CABEZÓN DE CAMEROS	26035	23
La Rioja	La Rioja	CAMPROVÍN	26037	174
La Rioja	La Rioja	CANALES DE LA SIERRA	26038	81
La Rioja	La Rioja	CÁRDENAS	26041	132
La Rioja	La Rioja	CASTAÑARES DE RIOJA	26043	385
La Rioja	La Rioja	CELLORIGO	26045	10
La Rioja	La Rioja	CORERA	26053	283
La Rioja	La Rioja	CORNAGO	26054	304
La Rioja	La Rioja	CORPORALES	26055	38
La Rioja	La Rioja	DAROCA DE RIOJA	26057	60
La Rioja	La Rioja	ENCISO	26058	174
La Rioja	La Rioja	ESTOLLO	26060	93
La Rioja	La Rioja	FONCEA	26062	94
La Rioja	La Rioja	FONZALECHE	26063	130
La Rioja	La Rioja	GALILEA	26066	394
La Rioja	La Rioja	GRANÓN	26069	235
La Rioja	La Rioja	GRÁVALOS	26070	170
La Rioja	La Rioja	HERCE	26072	325
La Rioja	La Rioja	HERRAMÉLLURI	26073	109
La Rioja	La Rioja	HERVÍAS	26074	133
La Rioja	La Rioja	HORNILLOS DE CAMEROS	26077	15
La Rioja	La Rioja	HORNOS DE MONCALVILLO	26078	96
La Rioja	La Rioja	IGEA	26080	648
La Rioja	La Rioja	JALÓN DE CAMEROS	26081	23
La Rioja	La Rioja	LAGUNA DE CAMEROS	26082	115
La Rioja	La Rioja	LAGUNILLA DEL JUBERA	26083	394
La Rioja	La Rioja	LEDESMA DE LA COGOLLA	26086	16
La Rioja	La Rioja	LEIVA	26087	246
La Rioja	La Rioja	LEZA DE RÍO LEZA	26088	40
La Rioja	La Rioja	LUMBRERAS	26091	145
La Rioja	La Rioja	MANSILLA DE LA SIERRA	26093	60
La Rioja	La Rioja	MATUTE	26095	86
La Rioja	La Rioja	MUNILLA	26098	100
La Rioja	La Rioja	MURO DE AGUAS	26100	57
La Rioja	La Rioja	MURO EN CAMEROS	26101	40
La Rioja	La Rioja	NAVAJÚN	26104	8

Comunidad Autónoma	Provincia	Municipio	Código INE	Población INE 2023
La Rioja	La Rioja	NESTARES	26106	83
La Rioja	La Rioja	NIEVA DE CAMEROS	26107	87
La Rioja	La Rioja	OCHÁNDURI	26109	87
La Rioja	La Rioja	OCÓN	26108	318
La Rioja	La Rioja	OJACASTRO	26110	172
La Rioja	La Rioja	ORTIGOSA DE CAMEROS	26112	222
La Rioja	La Rioja	PAZUENGOS	26113	27
La Rioja	La Rioja	PEDROSO	26114	89
La Rioja	La Rioja	PINILLOS	26115	25
La Rioja	La Rioja	PRADILLO	26118	67
La Rioja	La Rioja	PRÉJANO	26119	211
La Rioja	La Rioja	RABANERA	26121	33
La Rioja	La Rioja	RASILLO DE CAMEROS (EL)	26122	149
La Rioja	La Rioja	REDAL (EL)	26123	148
La Rioja	La Rioja	RINCÓN DE SOTO	26125	4021
La Rioja	La Rioja	ROBRES DEL CASTILLO	26126	27
La Rioja	La Rioja	SAN MILLÁN DE LA COGOLLA	26130	214
La Rioja	La Rioja	SAN MILLÁN DE YÉCORA	26131	35
La Rioja	La Rioja	SAN ROMÁN DE CAMEROS	26132	126
La Rioja	La Rioja	SANTA COLOMA	26134	98
La Rioja	La Rioja	SANTA ENGRACIA DEL JUBERA	26135	198
La Rioja	La Rioja	SANTA EULALIA BAJERA	26136	117
La Rioja	La Rioja	SANTURDE DE RIOJA	26140	280
La Rioja	La Rioja	SANTURDEJO	26141	101
La Rioja	La Rioja	SORZANO	26144	221
La Rioja	La Rioja	SOTO EN CAMEROS	26146	86
La Rioja	La Rioja	TERROBA	26147	41
La Rioja	La Rioja	TOBÍA	26149	46
La Rioja	La Rioja	TORMANTOS	26150	122
La Rioja	La Rioja	TORRE EN CAMEROS	26153	9
La Rioja	La Rioja	TORRECILLA EN CAMEROS	26151	434
La Rioja	La Rioja	TREVIANA	26155	141
La Rioja	La Rioja	VALDEMADERA	26161	12
La Rioja	La Rioja	VALGAÑÓN	26162	137
La Rioja	La Rioja	VENTROSA	26164	51
La Rioja	La Rioja	VILLALBA DE RIOJA	26166	169
La Rioja	La Rioja	VILLALOBAR DE RIOJA	26167	72
La Rioja	La Rioja	VILLANUEVA DE CAMEROS	26169	74
La Rioja	La Rioja	VILLARROYA	26173	3
La Rioja	La Rioja	VILLARTA-QUINTANA	26174	136
La Rioja	La Rioja	VILLAVELAYO	26175	42
La Rioja	La Rioja	VILLAVERDE DE RIOJA	26176	76
La Rioja	La Rioja	VILLOSLADA DE CAMEROS	26177	348
La Rioja	La Rioja	VINIEGRA DE ABAJO	26178	73
La Rioja	La Rioja	VINIEGRA DE ARRIBA	26179	41
La Rioja	La Rioja	ZARRATÓN	26180	259
La Rioja	La Rioja	ZARZOSA	26181	13
La Rioja	La Rioja	ZORRAQUÍN	26183	86
Navarra	Navarra	ABAURREGAINA/ABAURREA ALTA	31003	115
Navarra	Navarra	ABAURREPEA/ABAURREA BAJA	31004	29
Navarra	Navarra	AGUILAR DE CODÉS	31008	76
Navarra	Navarra	AMÉSCOA BAJA	31013	724
Navarra	Navarra	ARANARACHE/ARANARATXE	31021	70
Navarra	Navarra	ARAS	31026	148
Navarra	Navarra	ARCE/ARTZI	31028	296
Navarra	Navarra	ARIA	31033	49
Navarra	Navarra	ARIBE	31034	34
Navarra	Navarra	ARRUAZU	31037	119
Navarra	Navarra	ATEZ	31040	214
Navarra	Navarra	AURITZ/BURGUETE	31058	233
Navarra	Navarra	BASABURUA	31049	845
Navarra	Navarra	BURGUI/BURGI	31059	195
Navarra	Navarra	CABREDO	31063	75
Navarra	Navarra	CÁSEDA	31069	969
Navarra	Navarra	CASTEJÓN	31070	4435
Navarra	Navarra	CASTILLONUEVO	31071	15
Navarra	Navarra	ERRO	31092	812
Navarra	Navarra	ETXARRI-ARANATZ	31084	2521
Navarra	Navarra	EULATE	31100	276
Navarra	Navarra	GALLUÉS/GALOZE	31111	93
Navarra	Navarra	GARAIOA	31112	84
Navarra	Navarra	GARDE	31113	139
Navarra	Navarra	GARRALDA	31115	186
Navarra	Navarra	GENEVILLA	31116	67
Navarra	Navarra	GÜESA/GORZA	31119	37

Comunidad Autónoma	Provincia	Municipio	Código INE	Población INE 2023
Navarra	Navarra	HIRIBERRI/VILLANUEVA DE AEZKOA	31256	101
Navarra	Navarra	IMOTZ	31126	421
Navarra	Navarra	IRAÑETA	31127	165
Navarra	Navarra	ISABA/IZABA	31128	404
Navarra	Navarra	IZAGAONDOA	31132	159
Navarra	Navarra	JAURRIETA	31134	176
Navarra	Navarra	LANA	31139	156
Navarra	Navarra	LANTZ	31140	150
Navarra	Navarra	LAPOBLACIÓN	31141	120
Navarra	Navarra	LARRAONA	31143	100
Navarra	Navarra	LARRAUN	31144	910
Navarra	Navarra	LEKUNBERRI	31908	1689
Navarra	Navarra	LEZÁUN	31154	244
Navarra	Navarra	LIZOÁIN-ARRIASGOITI	31156	303
Navarra	Navarra	MARAÑÓN	31162	52
Navarra	Navarra	NAVASCUÉS	31181	121
Navarra	Navarra	ORBAITZETA	31195	191
Navarra	Navarra	ORBARA	31196	29
Navarra	Navarra	OROZ-BETELU/OROTZ-BETELU	31199	145
Navarra	Navarra	ORREAGA/RONCESVALLES	31211	19
Navarra	Navarra	PETILLA DE ARAGÓN	31203	28
Navarra	Navarra	ROMANZADO	31209	188
Navarra	Navarra	RONCAL/ERRONKARI	31210	209
Navarra	Navarra	UHARTE-ARAKIL	31123	806
Navarra	Navarra	UNCITI	31237	225
Navarra	Navarra	URRAUL ALTO	31241	135
Navarra	Navarra	URROZ-VILLA	31243	418
Navarra	Navarra	URZAINQUI/URZAINKI	31245	79
Navarra	Navarra	UZTÁRROZ/UZTARROZE	31247	139
Navarra	Navarra	VIDÁNGOZ/BIDANKOZE	31252	75
Navarra	Navarra	ZUÑIGA	31265	89
País Vasco	Álava	AÑANA	1049	156
País Vasco	Álava	ARMINÓN	1006	232
País Vasco	Álava	ARRAIA-MAEZTU	1037	812
País Vasco	Álava	BAÑOS DE EBRO/MAÑUETA	1011	295
País Vasco	Álava	BERANTEVILLA	1014	451
País Vasco	Álava	BERNEDO	1016	540
País Vasco	Álava	CAMPEZO/KANPEZU	1017	1072
País Vasco	Álava	ELCIEGO	1022	964
País Vasco	Álava	ELVILLAR/BILAR	1023	313
País Vasco	Álava	ERRIBERAGOITIA/RIBERA ALTA	1046	828
País Vasco	Álava	HARANA/VALLE DE ARANA	1056	219
País Vasco	Álava	KRIPAN	1019	174
País Vasco	Álava	KUARTANGO	1020	401
País Vasco	Álava	LAGRÁN	1030	172
País Vasco	Álava	LAGUARDIA	1031	1472
País Vasco	Álava	LANCIEGO/LANTZIEGO	1032	708
País Vasco	Álava	LANTARÓN	1902	938
País Vasco	Álava	LAPUEBLA DE LABARCA	1033	865
País Vasco	Álava	LEZA	1034	220
País Vasco	Álava	MOREDA DE ÁLAVA	1039	208
País Vasco	Álava	NAVARIDAS	1041	197
País Vasco	Álava	OYÓN-OION	1043	3405
País Vasco	Álava	PEÑACERRADA-URIZAHARRA	1044	302
País Vasco	Álava	RIBERA BAJA/ERRIBERA BEITIA	1047	1423
País Vasco	Álava	SAMANIEGO	1052	305
País Vasco	Álava	URKABUSTAIZ	1054	1434
País Vasco	Álava	VALDEGOVÍA/GAUBEA	1055	1066
País Vasco	Álava	VILLABUENA DE ÁLAVA/ESKUERNAGA	1057	285
País Vasco	Álava	YÉCORA/IEKORA	1060	249
País Vasco	Álava	ZALDUONDO	1061	196
País Vasco	Álava	ZAMBRANA	1062	422
País Vasco	Vizcaya	OTXANDIO	48072	1323
País Vasco	Vizcaya	UBIDE	48088	173