



INFORME TÉCNICO SOBRE EL SEGUIMIENTO DE LA FASE LARVARIA DEL MEJILLÓN CEBRA EN LA CUENCA DEL EBRO, REALIZADO DE ABRIL A NOVIEMBRE DE 2008.

ÍNDICE.

| | | |
|-----------|---|-----------|
| 1.- | Introducción..... | 3 |
| 2.- | Antecedentes. | 5 |
| 3.- | Biología de las larvas de mejillón cebra. | 8 |
| 4.- | Puntos de muestreo. | 9 |
| 4.1.- | Puntos de muestreo en ríos y canales..... | 11 |
| 4.2.- | Puntos de muestreo en embalses..... | 12 |
| 5.- | Metodología. | 13 |
| 5.1.- | Proceso de prospección y detección precoz de mejillón cebra. | 13 |
| 5.1.1.- | <i>Determinación de las estaciones, zonas y puntos de muestreo sobre las que se va a realizar el estudio.....</i> | <i>13</i> |
| 5.1.2.- | <i>Toma de muestra.</i> | <i>14</i> |
| 5.1.3.- | <i>Limpieza de material.</i> | <i>16</i> |
| 5.1.4.- | <i>Tratamiento de las muestras en laboratorio.....</i> | <i>16</i> |
| 6.- | Resultados. | 17 |
| 6.1.- | Evaluación de los resultados por Comunidades Autónomas y por cauces. .. | 18 |
| 6.1.1.- | <i>Resultados por estadios larvarios y Comunidades Autónomas.....</i> | <i>18</i> |
| 6.1.1.1.- | <i>Número total de larvas.....</i> | <i>18</i> |
| 6.1.1.2.- | <i>Veliger.....</i> | <i>22</i> |
| 6.1.1.3.- | <i>Pediveliger.....</i> | <i>24</i> |
| 6.1.1.4.- | <i>Post-larva.....</i> | <i>28</i> |
| 6.1.2.- | <i>Resultados por cauces.....</i> | <i>30</i> |
| 6.1.2.1.- | <i>Canal Imperial de Aragón.</i> | <i>30</i> |
| 6.1.2.2.- | <i>Ebro.....</i> | <i>30</i> |
| 6.1.2.3.- | <i>Segre.....</i> | <i>31</i> |
| 6.1.2.4.- | <i>Gállego.....</i> | <i>31</i> |
| 6.1.2.5.- | <i>Zadorra.....</i> | <i>31</i> |
| 7.- | Muestreos extraordinarios..... | 32 |
| 7.1.- | Ullivarri-Gamboa. | 32 |
| 7.2.- | Embalse del Ebro..... | 34 |
| 7.3.- | Cillaperlata. | 36 |

| | | |
|-------|---|----|
| 7.4.- | Embalse de Búbal..... | 38 |
| 7.5.- | Embalse de Lanuza..... | 40 |
| 7.6.- | Embalse de Sabiñánigo..... | 42 |
| 7.7.- | Embalses de Calanda, Caspe II o Civán, Santolea y Estanca de Alcañiz..... | 44 |
| 8.- | Análisis de los resultados..... | 47 |
| 9.- | Conclusiones..... | 49 |

ANEJO 1.- PLANOS.

Puntos de muestreo Abril-Septiembre 2008

Resultados positivos por Comunidades Autónomas Abril-Septiembre 2008

Resultados positivos por Subcuencas Abril-Septiembre 2008

ANEJO 2.- RESULTADOS DE LOS MUESTREOS REALIZADOS.

Resultados ordenados por Comunidades Autónomas

Resultados ordenados por Cauces

1.- Introducción

El mejillón cebra (*Dreissena polymorpha*), originario de los mares Negro y Caspio, es un molusco bivalvo de agua dulce que puede alcanzar unos 3 cm de longitud, con un aspecto similar a los mejillones marinos. El crecimiento del mejillón cebra es rápido, en condiciones óptimas puede ser fértil con menos de 5 milímetros de longitud. Las hembras se reproducen en el segundo año de vida y la fecundación es externa, cada puesta es de unos 40.000 huevos, por lo que un mejillón cebra puede producir un millón de descendientes en un año.

Esta especie es el paradigma de especie invasora, debido a la rapidez de su expansión y a los daños económicos que provoca. Tiene especial preferencia por el desarrollo en aguas estancadas y con poca corriente.

La Cuenca del Ebro ha sufrido la colonización de esta especie invasora. Los primeros ejemplares se detectaron en agosto de 2001 en una rampa del Club Náutico de la población de Riba-Roja d'Ebre (Tarragona). Se tiene constancia que ha colonizado el tramo del bajo Ebro, y se han encontrado ejemplares en los embalses de Flix, Ribarroja (ambos en Tarragona), Mequinenza (Zaragoza) y Sobrón (Burgos).

La colonización de un hábitat por parte del mejillón cebra tiene efectos perjudiciales sobre los siguientes aspectos:

- Impactos sobre el hábitat: complejidad del hábitat, aumento transparencia del agua, biodeposición de material, acumulación contaminantes, disminuye la concentración de oxígeno, incremento de nutrientes.
- Impactos sobre productores primarios, bacterias y otros organismos.
- Impactos sobre instalaciones

Es necesario, por tanto, actuar de un modo eficiente para hacer frente a la proliferación del mejillón cebra en las aguas de la Cuenca del Ebro.

Detectar la presencia de mejillón cebra en su fase larvaria, su fase más frágil, sin esperar a que llegue a adulto, puede aumentar la efectividad de la lucha para su erradicación. Por ello, monitorizar las poblaciones larvarias de mejillón cebra puede permitir actuaciones que frenen el avance de la plaga. Cualquier Plan de Choque dirigido a afrontar los problemas de invasión de especies alóctonas necesita un buen diagnóstico de la situación. El conocimiento de la población larvaria nos permitirá conocer la potencial población adulta de mejillón cebra.

El presente informe pretende recoger el seguimiento realizado de la población larvaria de mejillón cebra en la cuenca del Ebro en el periodo de abril a noviembre de 2008 periodo que engloba las fechas estivales en las que los positivos de larvas de mejillón cebra se hacen más evidentes.

Este documento muestra la metodología empleada en el seguimiento, los resultados obtenidos por este seguimiento y extrae conclusiones sobre los mismos.

Se pretende conseguir una previsión de la futura dispersión del mejillón cebra con objetivo de ser una ayuda para la toma de medidas preventivas y de control.

Las actuaciones sobre el territorio que constituye el Dominio Público Hidráulico en la Cuenca del Ebro son responsabilidad de la Confederación Hidrográfica del Ebro, y este Organismo va a poner todos los medios para luchar contra esta especie invasora, coordinándose con las diferentes administraciones responsables en este problema.

2.- Antecedentes.

El laboratorio CICAP S.L. ha realizado campañas de muestreo y análisis de larvas en la Cuenca del Ebro desde el año 2004 hasta la recogida en este informe, que forma parte de las campañas realizadas por la U.T.E. STOP MEJILLÓN CEBRA.

Con el objetivo de poder establecer relaciones con los resultados obtenidos en la campaña 2008, se recoge a continuación la evaluación global de los resultados de la campaña de verano 2007 y de la campaña invernal 2007-2008.

En lo referente a la campaña de 2007, los resultados positivos detectados se dieron en los siguientes emplazamientos:

Ebro:

- Embalses: Flix, Ribarroja, Mequinenza, Sobrón.
- Ríos: Ebro en Pignatelli, Ebro en Mendavia.
- Canales: Canal Imperial en Zaragoza, Canal Imperial en Grisén, Canal de Tauste.

Segre:

- Embalses: Rialb, San Lorenzo de Mongay, Talarn
- Ríos: Segre en Serós, Segre en Derivación canal de Urgell

En lo referente a la fase larvaria que presentó una mayor densidad global, fue la fase velíger, tanto en ríos como en embalses.

Por otra parte, fue destacable que la fase que mayor número de muestreos con resultado positivos presentó para ríos fue la fase pedivelíger (17 muestreos). En lo que respecta a los embalses, fue la fase post-larva (9 muestreos).

En los muestreos en ríos observando la relación entre positivo y temperatura, se observó que la mayoría de positivos se encontraban en un rango entre 19 y 23 °C, y que no existe gran dispersión en los datos. Los valores más altos de densidad de población de larvas se obtuvieron para un valor de temperaturas entre 18 y 20 °C. En el caso de los muestreos en embalses, el rango en que se concentran la mayoría de resultados positivos no difiere mucho del de ríos (20-23 °C). El valor máximo de densidad se obtuvo para 24°C, aunque debe destacarse que los valores de densidad son mucho más homogéneos que en el caso de los ríos, siendo el máximo antes comentado un valor excepcional.

La comparativa densidad-temperatura de modo conjunto tanto para ríos como para embalses mostraba que el rango de temperatura óptimo es de 21 a 24 °C, que es donde se concentra el mayor número de positivos para ambos tipos de estaciones.

| Nombre | Fecha | Larvas (num/L) | Veliger (num/L) | Pediveliger (num/L) | Post-Larvas (num/L) | Temperatura (°C) | Conductividad ($\mu\text{S}/\text{cm}^2$) |
|------------|------------|----------------|-----------------|---------------------|---------------------|------------------|---|
| Flix | 15/10/2007 | 0.26 | 0.16 | 0.1 | 0 | 19.3 | 1690 |
| | 07/11/2007 | 0.28 | 0.08 | 0.16 | 0.04 | 15.2 | 1835 |
| Mequinenza | 23/10/2007 | 0.24 | 0.02 | 0.1 | 0.12 | 16.6 | 2316 |
| | 07/11/2007 | 0.44 | 0.08 | 0.24 | 0.12 | 11.3 | 1810 |
| Ribarroja | 15/10/2007 | 0.38 | 0.2 | 0.14 | 0.04 | 18.8 | 1665 |
| | 07/11/2007 | 0.4 | 0.1 | 0.3 | 0 | 16.9 | 1890 |
| | 14/02/2008 | 0.04 | 0.02 | 0.02 | 0 | 10 | 1205 |
| Sobrón | 25/10/2007 | 0.2 | 0.08 | 0.12 | 0 | 22 | 495 |
| | 19/02/2008 | 0.06 | 0.04 | 0.02 | 0 | 12.8 | 808 |
| | 17/03/2008 | 0.16 | 0.12 | 0.04 | 0 | 15.9 | 625 |

Tabla 1. Resultados positivos y no-nulos del seguimiento invernal.

De estos resultados puede destacarse que sólo se registraron positivos en zonas en las que ya se tiene constancia de presencia de ejemplares adultos, no se registró ningún positivo en zonas donde no se hubiera dado antes ni en embalses en los que se había detectado solamente la presencia larvaria.

Los valores de larvas por litro más elevados se registraron en Mequinenza lo que nos indica una mayor densidad de ejemplares adultos.

3.- Biología de las larvas de mejillón cebra.

El ciclo biológico del mejillón cebra, de igual forma que el resto de los moluscos bivalvos, presenta dos etapas. La primera es planctónica, en la que se encuentra en la columna de agua, y la segunda de ellas bentónica, en la que se fija al sustrato.

Dentro de este ciclo biológico pueden distinguirse las siguientes fases larvarias, que son las que se toman en cuenta en las tareas de identificación:



| | |
|---|---|
| <p style="text-align: center;">Larva veliger</p> <p>La larva trocófora es el primer estado planctónico, pero ésta sólo tiene unas horas de duración, por lo que como primera fase de identificación se considera la larva velíger. Tiene una duración entre 15 y 28 días, en función de las condiciones ambientales del medio, dependiendo habitualmente de la temperatura del agua. El tamaño que suelen presentar es entre 70 y 160 μm y se caracterizan por ir incrementando su tamaño hasta la fase de desarrollo pedivelíger.</p> |  <p style="text-align: center;">Imagen 1. Larva velíger</p> |
| <p style="text-align: center;">Larva pedivelíger</p> <p>Es la última fase planctónica. Durante esta fase, las larvas secretan un bisco que les permitirá la fijación al sustrato. Durante esta fase, las larvas van incrementando su peso hasta que no pueden permanecer en la columna de agua. Entonces se sumergen y se adhieren al bentos sobre cualquier tipo de estructura. Es muy importante decir que tan sólo las que se adhieren sobre un sustrato sobreviven.</p> |  <p style="text-align: center;">Imagen 2. Larva pediveliger.</p> |
| <p style="text-align: center;">Post – larva</p> <p>También llamada larva juvenil. Los mejillones cebra, una vez se convierten en adultos, viven entre 2 y 3 años en climas templados. Cuando superan los 6 mm de longitud pasan de ser juveniles a adultos.</p> |  <p style="text-align: center;">Imagen 3. Post larva.</p> |

Tabla 2. Fases larvarias del mejillón cebra.

4.- Puntos de muestreo.

Los puntos de muestreo que integran la red de seguimiento actual fueron fijados por la Confederación Hidrográfica del Ebro, siguiendo criterios de riesgo potencial de presencia de larvas. Se intentó crear una red eficiente de control en la que se muestrearan los principales embalses de la cuenca (tanto aguas abajo como en la masa de agua), sobre todo los navegables, así como distintos tramos de río y canales considerados de relevancia.

Los puntos de muestreo en los que se tiene constancia de la presencia de adultos se siguen muestreando para poder hacer un seguimiento y establecer un patrón de comportamiento de esta especie en la Cuenca del Ebro.

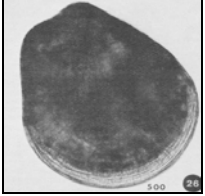
Después de realizar en anteriores campañas diversas modificaciones de los puntos de muestreo, con el fin de una mejor vigilancia, los puntos de muestreo que se emplearon en la campaña abril-noviembre de 2008 se encuentran en las dos tablas que se tienen en los apartados siguientes.

En total, la red de puntos de muestreo la integran 62 puntos en embalses y 48 puntos en ríos.

El periodo de muestreo que ha constituido la campaña se extiende desde abril hasta noviembre, ambos meses inclusive. Con este periodo, se incluyen las dos épocas en las que se produce una explosión de población larvaria del mejillón cebra debido al aumento de temperaturas de las aguas.

El primer diseño del muestreo, planificaba realizar un muestreo mensual en todos los puntos de ríos y muestreos quincenales en los puntos de embalse, de esta forma se conseguía una mayor cobertura y representatividad de los datos en los embalses navegables de la cuenca. Con esta previsión el calendario de muestreo se resume como sigue:

- **Abril:** 1 muestreo en ríos 2 muestreos en embalses
- **Mayo:** 1 muestreo en ríos 2 muestreos en embalses
- **Junio:** 1 muestreo en ríos 2 muestreos en embalses
- **Julio:** 1 muestreo en ríos 2 muestreos en embalses
- **Agosto:** 1 muestreo en ríos 2 muestreos en embalses
- **Septiembre:** 1 muestreo en ríos 2 muestreos en embalses
- **Octubre:** 1 muestreo en embalses
- **Noviembre:** 1 en embalses

Una vez comenzados los muestreos se realizaron cambios en la previsión inicial por la necesidad de intensificar la toma de muestras en ciertos puntos donde aparecieron resultados positivos. Para confirmar o desmentir la presencia larvaria en esos puntos se intensificó el muestreo muestreando con la misma periodicidad pero con un mayor número de muestras por embalse. Estos muestreos excepcionales se detallan en el punto 7 del presente informe.

4.1.- Puntos de muestreo en ríos y canales.

| COMUNIDAD AUTÓNOMA | NOMBRE ESTACIÓN | CÓDIGO ESTACIÓN |
|--------------------|--|-----------------|
| Aragón | Aragón / Yesa | 0101 |
| | Aranda / Brea | 1404 |
| | Arba de Luesia en Emb. S. Bartolomé | 0611 |
| | C. de Monegros en Almudevar | 0421 |
| | Canal Aragón y Cataluña / C. San José | 0414 |
| | Canal de Bárdenas en Ejea | 0560 |
| | Canal Imperial / Zaragoza | 0507 |
| | Canal Imperial (GRISEN) | 3002 |
| | Canal de Tauste | 3003 |
| | Cinca / Embalse del Grado | 0441 |
| | Cinca / Fraga | 0017 |
| | Flumen / Sariñena, E.A. | 1465 |
| | Gállego / Anzánigo | 0123 |
| | Gállego / Ardisa | 0704 |
| | Guadalope / Calanda | 0558 |
| | Guadalope / Derivación acequia de la Villa | 0099 |
| | Guatizalema / Peralta de Alcofea | 0032 |
| | Huerva / Muel | 0570 |
| | Huerva / Villanueva de Huerva | 0612 |
| | Jalón / Épila | 1210 |
| | Martín / Oliete | 0118 |
| | Matarraña / Valderrobres | 0706 |
| | Noguera Pallaresa / Camarasa | 0169 |
| | Noguera Ribagorzana / Deriv. canal de Piñana | 0097 |
| | Piedra / Embalse de la Tranquera | 0553 |
| | Queiles / Novallas | 1252 |
| Segre / Serós | 0025 | |
| Castilla-León | Ebro / Cereceda | 0161 |
| | Oca / Oña | 0093 |
| Cataluña | Noguera Pallaresa / Tremp | 0608 |
| | Segre / Aguas arriba embalse Rialb | 1478 |
| | Segre / Derivación Acequia del Cup | 0648 |
| | Segre / Derivación Canal Urgell | 0621 |
| Navarra | Aragón/Caparroso | 0005 |
| | Arga/Funes | 0004 |
| | Arga/Huarte | 0159 |
| | Cidacos / Autol | 0242 |
| | Ebro / Pignatelli | 0162 |
| | Ebro/Mendavia (Der. Canal Lodosa) | 0120 |
| | Irati / Lumbier | 1064 |
| | Leza / Ribafrecha (ICA) | 0197 |
| | Salado / Mendigorria | 1314 |
| Pais Vasco | Zadorra / Entre Mendivil y Durana | 0180 |
| Rioja | Alhama / Alfaro | 0214 |
| | Ebro / Aldea de Ebro | 1150 |
| | Iregua / Istallana | 0036 |
| | Najerilla / Anguiano | 0241 |
| | Tirón / Haro | 1177 |

Tabla 3. Puntos de muestreo en ríos y canales.

4.2.- Puntos de muestreo en embalses.

| NOMBRE ESTACIÓN | CÓDIGO EMBALSE | COMUNIDAD AUTÓNOMA |
|-----------------------------|----------------|--------------------|
| Aliaga | E0349 | ARAGON |
| Ardisa | E0055 | ARAGON |
| Arguis | E0814 | ARAGON |
| Bubal | E0025 | ARAGON |
| Calanda | E0082 | ARAGON |
| Caspe II o Cíván | E0078 | ARAGON |
| Cueva Foradada | E0080 | ARAGON |
| Escalles | E0043 | ARAGON |
| Escarra | E0849 | ARAGON |
| Escuriza | E0134 | ARAGON |
| Estanca de Alcañiz | E1022 | ARAGON |
| El Grado | E0047 | ARAGON |
| Javierrelatre | E0575 | ARAGON |
| Barasona | E0056 | ARAGON |
| Lanuzá | E0019 | ARAGON |
| Linsoles | E0768 | ARAGON |
| Maidevera | E0823 | ARAGON |
| Mediano | E0042 | ARAGON |
| Mequinenza | E0070 | ARAGON |
| Mezalocha | E0071 | ARAGON |
| Moneva | E0077 | ARAGON |
| Las Navas | NAVAS | ARAGON |
| Pena | E0912 | ARAGON |
| La Peña | E0044 | ARAGON |
| Sabiñanigo | E0039 | ARAGON |
| Santa Ana | E0066 | ARAGON |
| Santolea | E0085 | ARAGON |
| La Sotonera | E0062 | ARAGON |
| Sta. María del Belsue | E0812 | ARAGON |
| Las Torcas | E0075 | ARAGON |
| La Tranquera | E0076 | ARAGON |
| El Val | E0068 | ARAGON |
| Yesa | E0037 | ARAGON |
| Sobrón | E0022 | CASTILLA-LEON |
| El Ebro | E0001 | CASTILLA-LEON |
| Cillaperlata | CILLAP | CASTILLA-LEON |
| Camarasa | E0065 | CATALUÑA |
| Canelles | E0058 | CATALUÑA |
| Ciurana | E0073 | CATALUÑA |
| Estèrri | BOREN | CATALUÑA |
| Flix | E0074 | CATALUÑA |
| Guiamets | E0079 | CATALUÑA |
| Oliana | E0053 | CATALUÑA |
| Rialb | E0063 | CATALUÑA |
| Ribarroja | E0949 | CATALUÑA |
| San Lorenzo de Mongay | E0067 | CATALUÑA |
| Talarn, Tremp o San Antonio | E0050 | CATALUÑA |
| Terradets | E0059 | CATALUÑA |
| La Torrasa | E0715 | CATALUÑA |
| Utchesa | E1679 | CATALUÑA |
| Tabescán | E0722 | CATALUÑA |
| Alloz | E0027 | NAVARRA |
| Itoiz | E0086 | NAVARRA |
| La Grajera | E0993 | NAVARRA |
| Urrúñaga | E0002 | PAIS VASCO |
| Ullivarri-Gamboá | E0007 | PAIS VASCO |
| Azud de Fuenmayor | FUENM | RIOJA |
| Mansilla | E0061 | RIOJA |
| Pajares | E0064 | RIOJA |
| Gonzalez Lacasa | E0916 | RIOJA |
| Leiva | LEIVA | RIOJA |
| Perdiguero | PERDI | RIOJA |

Tabla 4. Puntos de muestreo en embalses.

5.- Metodología.

Este apartado tiene como objeto detallar el proceso y material requerido para la toma de muestra y para el análisis cuantitativo y cualitativo, de larvas de mejillón cebra en su fase planctónica.

La técnica empleada es la descrita por el EPA, en la que por medio de luz polarizada podemos hacer una identificación (posesión de la “cruz de malta”) y cuantificación de las larvas. Por otro lado, al mismo tiempo se procede a una visualización de las larvas sin luz polarizada para comprobar la estructura de las mismas y poder descartar alguna otra especie que mediante luz polarizada hayamos tenido en cuenta.

5.1.- Proceso de prospección y detección precoz de mejillón cebra.

Los puntos considerados para la realización del programa de prospección y detección precoz de mejillón cebra.

5.1.1.- *Determinación de las estaciones, zonas y puntos de muestreo sobre las que se va a realizar el estudio*

Designación de los términos:

- *Estación de muestreo*: sitios representativos en los que se recogen las muestras.

Las estaciones de muestreo se determinan según sean consideradas de riesgo (tanto a corto como a largo plazo) o bien ya se tenga certeza de la presencia de esta especie invasora. En los casos en los que los resultados son positivos por haber encontrado individuos, se ha de seguir tomando muestra para controlar el proceso de colonización de la especie. En los casos en los que los resultados son negativos, conviene realizar muestreos ocasionales sobre todo en la época de reproducción de la especie (Junio - Septiembre).

- *Punto de muestreo*: puntos exactos dentro de una estación de muestreo donde se realiza la toma de muestra. Suelen expresarse en forma de coordenadas.

Este dato no siempre es necesario; sólo se requiere cuando conviene hacer tomas de muestra a escasas distancias para conocer más sobre la colonización de esta especie en una misma estación de muestreo. Se determinan mediante previa inspección de la estación de muestreo, escogiendo preferiblemente las zonas en las que la presencia de estructuras de hormigón es más abundante y zonas en las que la masa de agua no presenta turbulencias ni cambios de corriente.

- *Fecha de muestreo*: día en que se realiza la toma de muestra.

Las fechas de muestreo se fijan teniendo en cuenta el ciclo larvario de esta especie. Es recomendable realizar un muestreo mensual cuando las temperaturas de la masa de agua son bajas; quincenal cuando comienzan a elevarse y semanal en la época de reproducción larvaria.

5.1.2.- *Toma de muestra.*

Para la toma de muestra hay que tener en cuenta:

- La zona de muestreo, previamente determinada.
- Volumen de muestra:

El volumen de muestra que se requiere son 50 litros. La muestra de agua es superficial (a unos 20 cm de profundidad).

- Parámetros "in situ":

Los parámetros más adecuados para este tipo de muestreo son temperatura y conductividad. Y todo aquello que proporcione información adicional sobre los resultados.

- Material necesario:

Para que la toma de muestra se haga correctamente, el material del que se debe disponer es:

- Cubo de 8 a 10 litros (uno por zona de muestreo para evitar posible contaminación).
- Cuerda para unir cubo con grúa.
- Red de plancton de 50 μ m de poro.
- Recipiente de 30 l para sostener la red de plancton; tiene un orificio en la parte inferior para poder expulsar el agua tomada y ya filtrada.
- Bote estéril de 100 ml con conservante para recoger muestra.
- Nevera para el transporte de las muestras.
- Ficha de toma de muestras en la que se anotan las referencias de las muestras así como cualquier observación que se aprecie y se considere de interés.
- Cámara fotográfica.
- Bolígrafo y rotulador indeleble para etiquetar las muestras.
- Conductivímetro y termómetro (si se han de realizar estas medidas).

En la siguiente tabla se resume el proceso de toma de muestras:

| | |
|---|--|
|  | <p>Paso 1:</p> <p>Se procede a la toma de la muestra de agua mediante un cubo. Se lanza el cubo a la superficie de la masa de agua a analizar.</p> |
|  | <p>Paso 2:</p> <p>Se vierte el contenido de la muestra en el recipiente que sostiene la red de plancton, procediendo así al filtrado de la muestra.</p> |
|  | <p>Paso 3:</p> <p>Se extrae la red de plancton y se procede a su limpieza.</p> |
|  | <p>Paso 4:</p> <p>Se procede a recoger la muestra retenida por la red de pláncton.</p> |
|  | <p>Paso 5:</p> <p>Se toma, con el cubo que se ha empleado anteriormente, un nuevo volumen de agua. En este volumen se procede a la medida de la</p> |
|  | <p>Paso 6:</p> <p>Se mide, sobre el volumen de agua anterior, la temperatura del agua.</p> |
|  | <p>Paso 7:</p> <p>La muestra recogida se fija con etanol, se identifica y etiqueta adecuadamente.</p> |

Tabla 5. Resumen del proceso de toma de muestras

5.1.3.- Limpieza de material.

Este punto es muy importante. Se ha de limpiar el material entre zona de muestreo y zona de muestreo, para así evitar una posible contaminación por arrastre.

El material del que se ha de disponer es:

- Hipoclorito sódico al 80 %
- Dosificador.

Tras tomar la muestra se ha de limpiar la red de plancton, el cubo y la cuerda ya que todo este material ha estado en contacto con el agua y podría contaminar el resto de las estaciones de muestreo.

Tras la llegada de las muestras al laboratorio se limpia de manera más exhaustiva el material para posteriores muestreos.

5.1.4.- Tratamiento de las muestras en laboratorio.

Una vez las muestras han llegado al laboratorio, el proceso que siguen de manera muy esquemática es:

- Centrifugación (2000 r.p.m y 5 minutos).
- Eliminación del sobrenadante.
- Puesta del sedimento en una cámara de contaje.
- Observación del sedimento al microscopio con y sin luz polarizada: comprobación de cruz de malta y su morfología.
- Clasificación de las larvas según su estadio.
- Registro de los resultados.

6.- Resultados.

Se ha considerado positivo en presencia de larvas de mejillón cebra a partir del valor de **0,05 larvas/litro**, siguiendo las recomendaciones de la comunidad científica experta en el tema.

Los resultados obtenidos en los muestreos realizados se pueden consultar de forma completa en el Apéndice 2 del presente documento en tablas clasificadas por Comunidades Autónomas o cauces y en las que aparecen reflejadas las fechas de toma de la muestra, el resultado obtenido (tanto positivo como negativo) y la temperatura y conductividad de las aguas en las que se toma la muestra.

Sobre los resultados globales deben destacarse las Comunidades Autónomas en las que se ha tenido algún resultado positivo durante la campaña de muestreo, en alguna de sus fases. Aragón es la Comunidad con mayor número de estaciones que han dado positivo y Castilla-León y País Vasco con el embalse de Sobrón son las Comunidades en las que aparecen los datos más elevados de densidad de larvas por litro.

- **Aragón:**
 - *Embalses:* Mequinenza, La Tranquera, Bubal, Lanuza, Sabiñánigo.
 - *Cauces:* Segre en Serós, Gállego en Anzánigo, Gállego en Ardisa.
 - *Canales:* Canal Imperial en Zaragoza, Canal Imperial en Grisén.
- **Castilla-León:**
 - *Embalses:* Sobrón, Cillaperlata.
- **Cataluña:**
 - *Embalses:* Flix, Ribarroja.
- **País vasco**
 - *Embalses:* Ullivarri-Gamboa, Sobrón.
- **La Rioja:**
 - *Cauces:* Alhama en Alfaro
- **Navarra:**
 - *Cauces:* Ebro en Mendavia y en Pignatelli.

6.1.- Evaluación de los resultados por Comunidades Autónomas y por cauces.

6.1.1.- Resultados por estadios larvarios y Comunidades Autónomas.

6.1.1.1.- Número total de larvas.

Para la **Comunidad Autónoma de Aragón**, debe destacarse en primer lugar los altos valores aparecidos para dos estaciones correspondientes al Canal Imperial de Aragón, las de Grisén y Zaragoza. Estos puntos ya habían dado positivo anteriormente, pero el orden de magnitud de la concentración de larvas, así como el hecho de dar positivo en todos los muestreos realizados en esta campaña, pueden indicar un aumento en la población.

El Canal Imperial, a tenor de los resultados obtenidos en Grisén y Zaragoza, requiere que se le preste una especial atención. La presencia de larvas en estas cantidades, unido al hecho de la cantidad de usuarios que captan aguas del Canal Imperial, hace que el número de potenciales afectados por la invasión de mejillón cebra sea elevado.

Junto con estos dos puntos, el embalse de Mequinenza, ya afectado por la invasión de mejillón cebra, vuelve a ser el otro punto con densidades más elevadas.

A continuación se muestran las gráficas de evolución de los resultados para todas los puntos de muestreo de Aragón que han dado positivo. Se dividen en 3 gráficas, tratando de combinar puntos que han dado resultados positivos de la misma magnitud, con el objetivo de poder observar mejor la evolución de los resultados.



Imagen 4. Evolución de los resultados obtenidos, para número total de larvas, en Mequinenza y Canal Imperial en Grisén y Zaragoza.

Número total de larvas. Aragón (II)

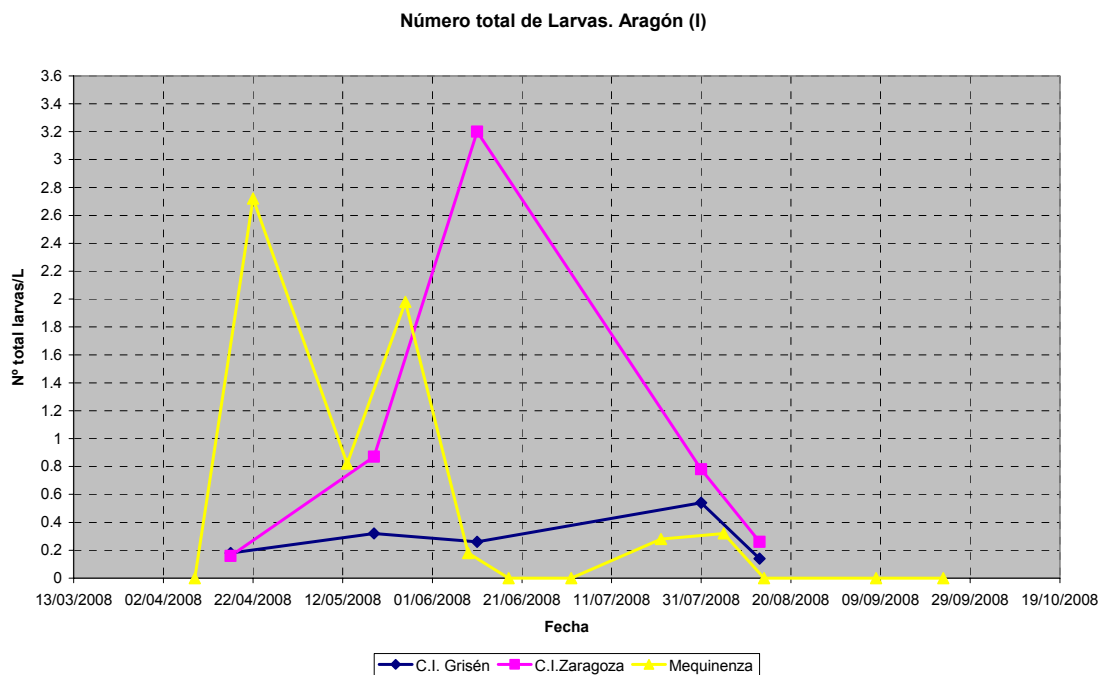

Imagen 5. Evolución de los resultados obtenidos, para número total de larvas, en Búbal, Gállego en Ardisa, Anzánigo y Sabiñánigo.

Número total de larvas. Aragón (III)

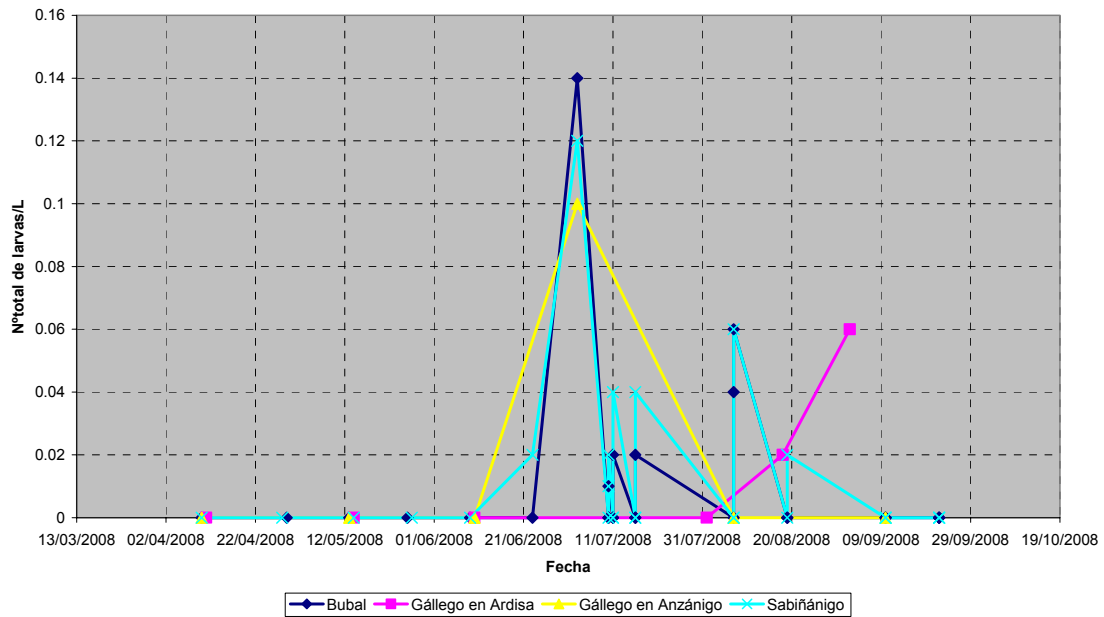

Imagen 6. Evolución de los resultados obtenidos, para número total de larvas, en Lanuza, La Tranquera y Segre en Serós.

Debe destacarse, tras observar las imágenes 5 y 6, que durante este muestreo estival se ha obtenido resultados positivos en Búbal, Sabiñánigo, Lanuza y en dos puntos de muestreo del río Gállego, cosa que no había sucedido en los anteriores muestreos. La presencia de larvas en estos puntos alerta de una posible expansión de la invasión de mejillón cebra hacia estos cauces y embalses.

En el caso de Cataluña, el muestreo realizado durante el periodo estival sólo ha dado resultados positivos para los embalses de Flix y Ribarroja, donde ya se tiene confirmada la invasión de mejillón cebra. Puntos como Talarn, Tremp o Santa Antonio, Rialb o el Segre en la derivación al Canal de Urgell, que dieron resultados positivos (aunque de concentración no muy elevada) en el anterior muestreo estival, no lo han dado en este caso. La siguiente gráfica recoge lo comentado en este párrafo.

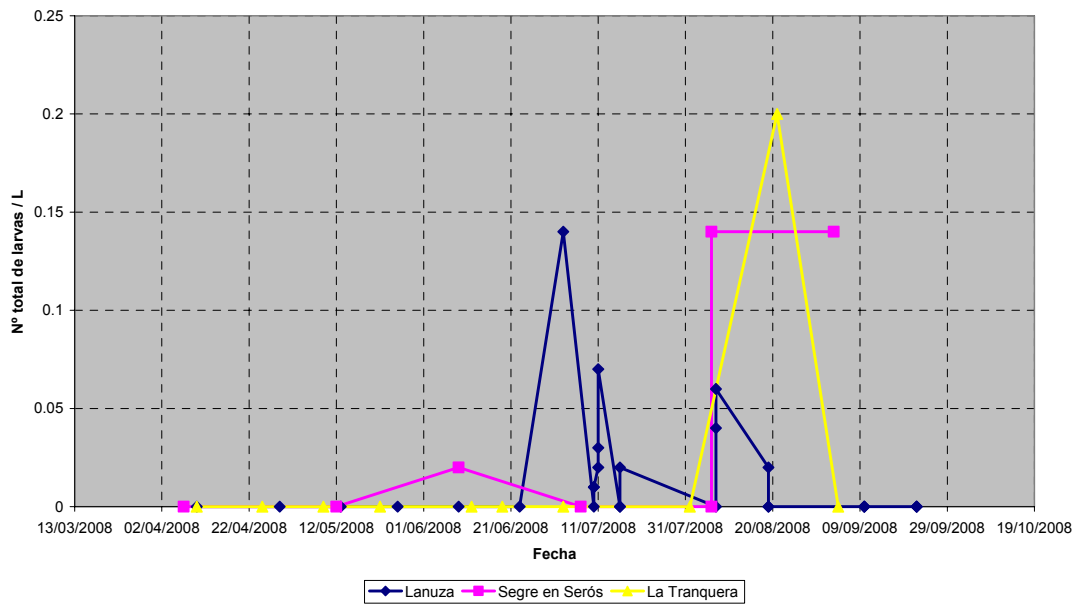

Imagen 7. Evolución de los resultados obtenidos, para número total de larvas, en puntos de muestreo de Cataluña.

Para **Castilla y León**, debe destacarse la aparición de resultados positivos para el embalse de Cillaperlata, en ambos periodos de explosión de población larvaria. Junto a este resultado, se tiene también valores positivos para el embalse de Sobrón, donde se ha confirmado ya la invasión de mejillón cebra en su fase adulta. La siguiente gráfica muestra la evolución de los resultados en estos dos puntos de muestreo.

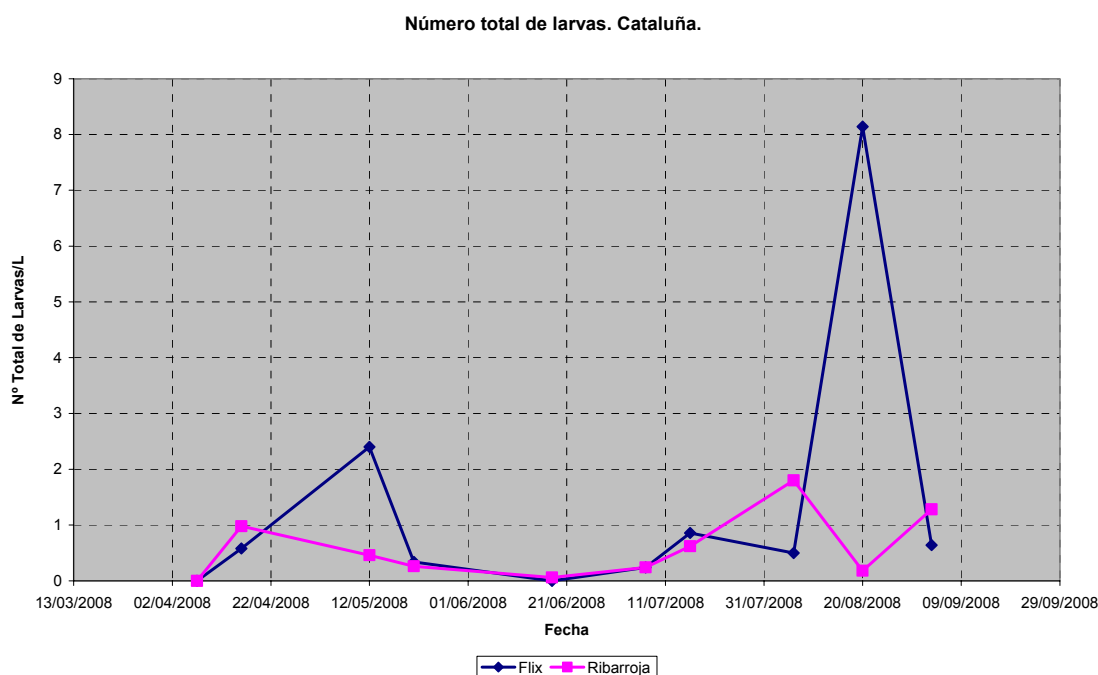

Imagen 8. Evolución de los resultados obtenidos, para número total de larvas, en puntos de muestreo de Castilla y León.

En el caso de los positivos de **Navarra, País Vasco y la Rioja**, se han agrupado los ocurridos en las tres Comunidades en una sola gráfica, que se muestra a continuación.

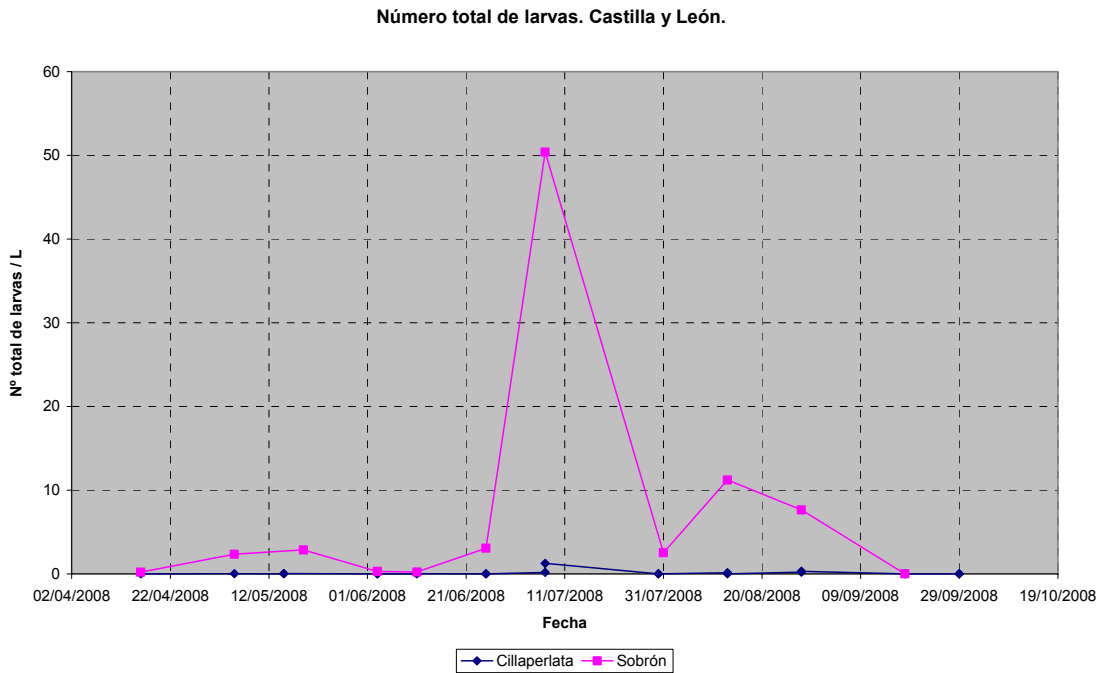

Imagen 9. Evolución de los resultados obtenidos, para número total de larvas, en puntos de muestreo de Navarra, La Rioja y País Vasco.

Destacan los positivos obtenidos para Ullivarri-Gamboa, que es donde encontramos un valor positivo de mayor concentración. La forma de la curva para el caso de

Ullivarri-Gamboa, que muestra para una misma fecha varios valores, es debido a que se realizaron muestreos en tres puntos distintos y se recoge el resultado de cada uno de esos muestreos.

Destaca la aparición de resultados positivos en puntos donde no se había tenido hasta ahora, como son Ullivarri-Gamboa y Alhama en Alfaro.

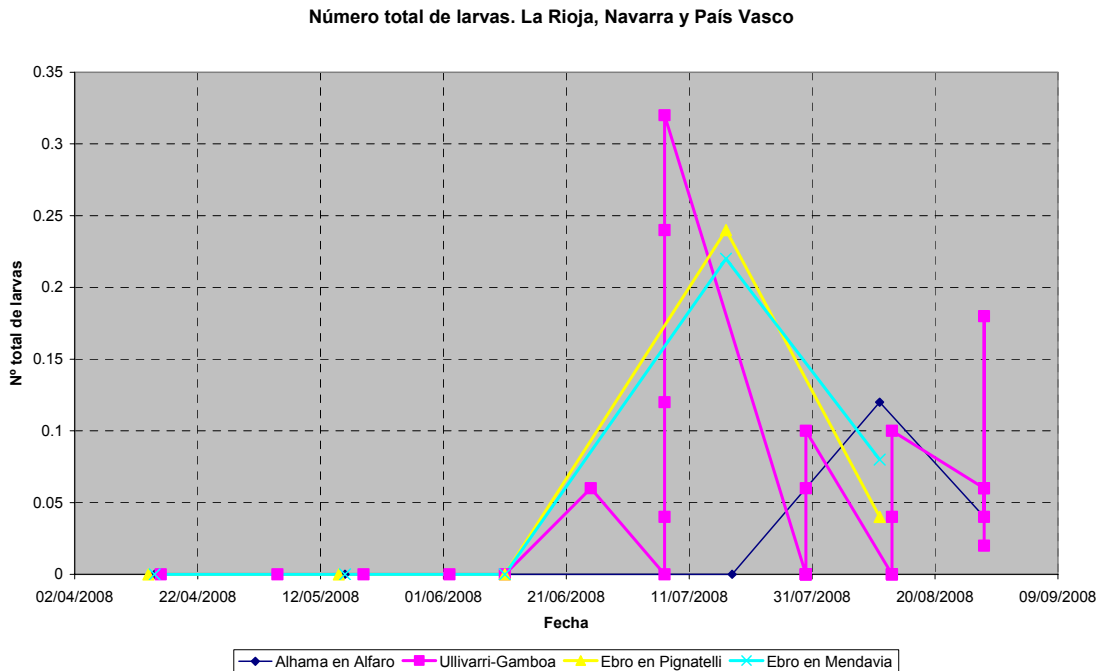
6.1.1.2.- Veliger.

En el caso de **Aragón**, los resultados para larvas en forma veliger muestran, como principal novedad, positivos para el caso del embalse de Bubal. Debe destacarse también la alta concentración de larvas veliger que se ha observado en algunos de los positivos del Canal Imperial en Grisén y en Zaragoza. El resultado del embalse de Mequinenza se corresponde con un punto en el que ya se tiene invasión del mejillón cebra en su fase adulta.

Todo lo anterior puede observarse en la siguiente gráfica.



Imagen 10. Evolución de los resultados obtenidos, para larvas veliger, en puntos de muestreo de Aragón.

En lo referente a **Castilla y León**, encontramos resultados positivos en Cillaperlata y Sobrón, siendo de concentración muy elevada en el caso del punto de muestreo de Sobrón, como se puede ver en la siguiente imagen:

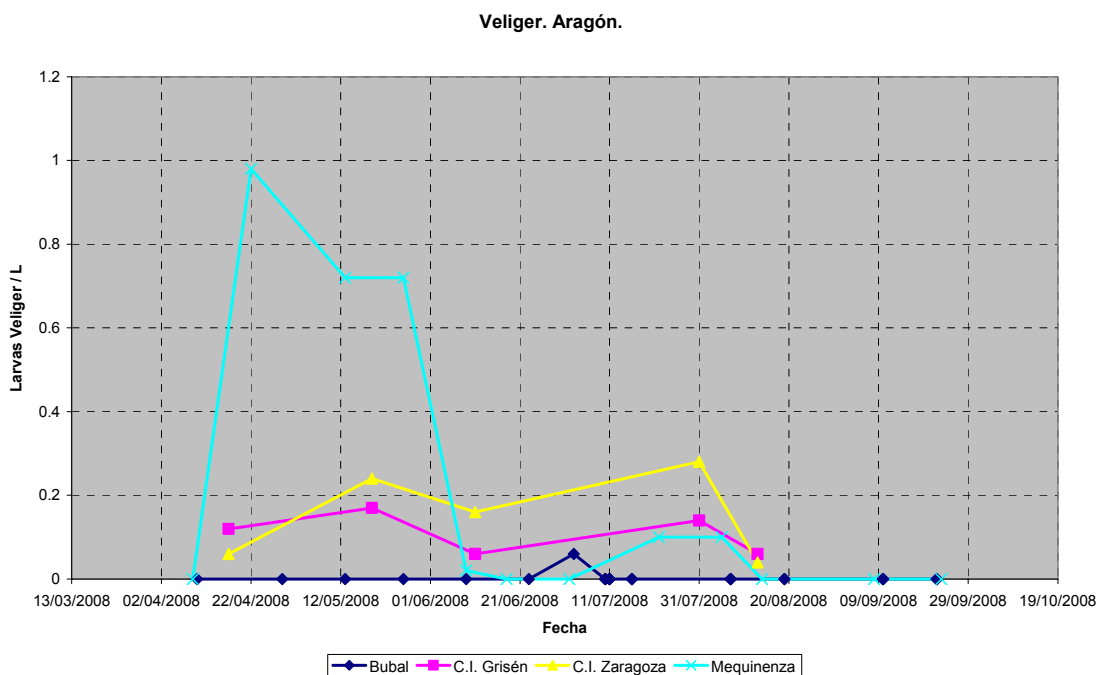

Imagen 11. Evolución de los resultados obtenidos, para larvas veliger, en puntos de muestreo de Castilla y León.

Es interesante observar cómo se marca en esta gráfica el ciclo reproductivo asociado a la diferencia de temperaturas entre cada embalse.

En el caso de **Cataluña**, los positivos para larvas veliger se dan en Flix y Ribarroja, dos embalses que presentan invasión de mejillón cebra en su fase adulta.

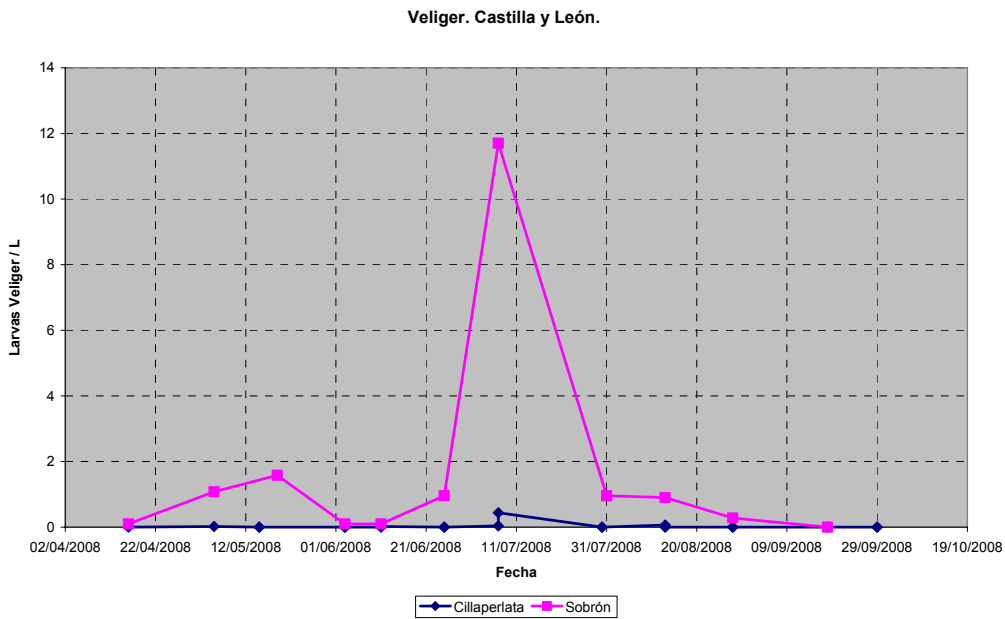

Imagen 12. Evolución de los resultados obtenidos, para larvas veliger, en puntos de muestreo de Cataluña.

En los casos de las Comunidades de **Navarra, País Vasco y la Rioja**, los resultados positivos en larvas veliger de mejillón cebra se pueden observar en la siguiente imagen:

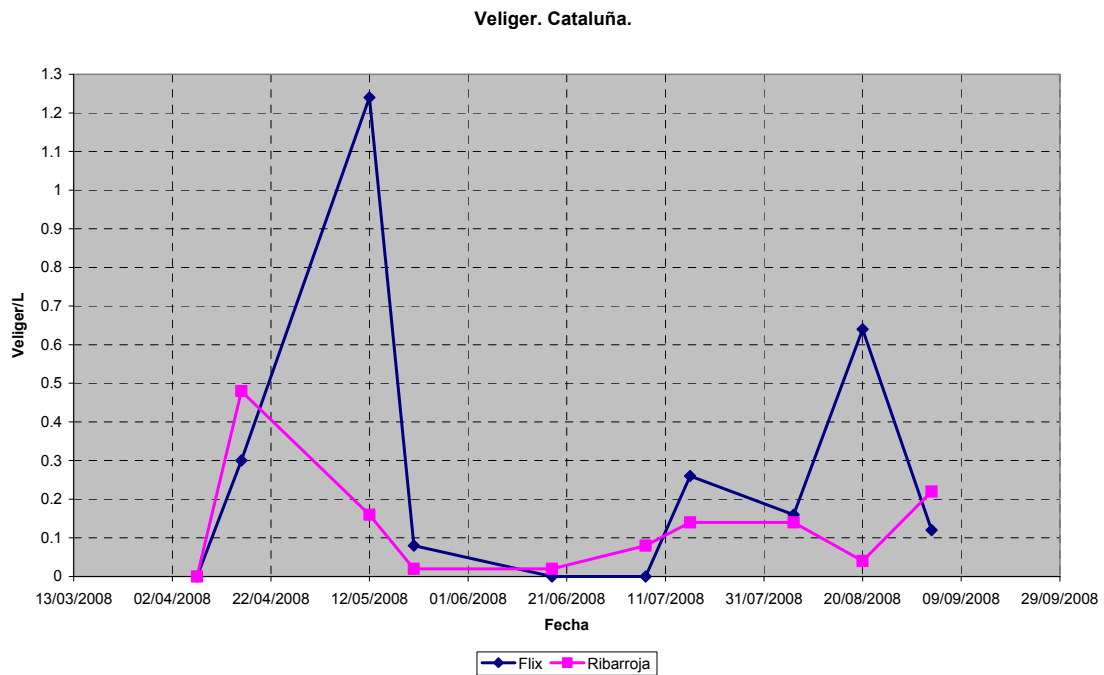

Imagen 13. Evolución de los resultados obtenidos, para larvas veliger, en puntos de muestreo de Navarra, La Rioja y País Vasco.

De nuevo, Ullivarri-Gamboa es el que muestra un resultado positivo con valor más alto de concentración. Este punto, junto con Alhama en Alfaro, representan una novedad respecto a campañas de muestreo precedentes.

6.1.1.3.- Pediveliger.

En el caso de **Aragón**, se ha tenido positivo en varios puntos. Destacan por su alta concentración los del Canal Imperial en Grisén y Zaragoza y el embalse de Mequinenza. Por eso, se presentan tres gráficas, mostrando puntos con resultados positivos de un orden de magnitud similar, de modo que sea más fácil la observación de la evolución de los resultados.

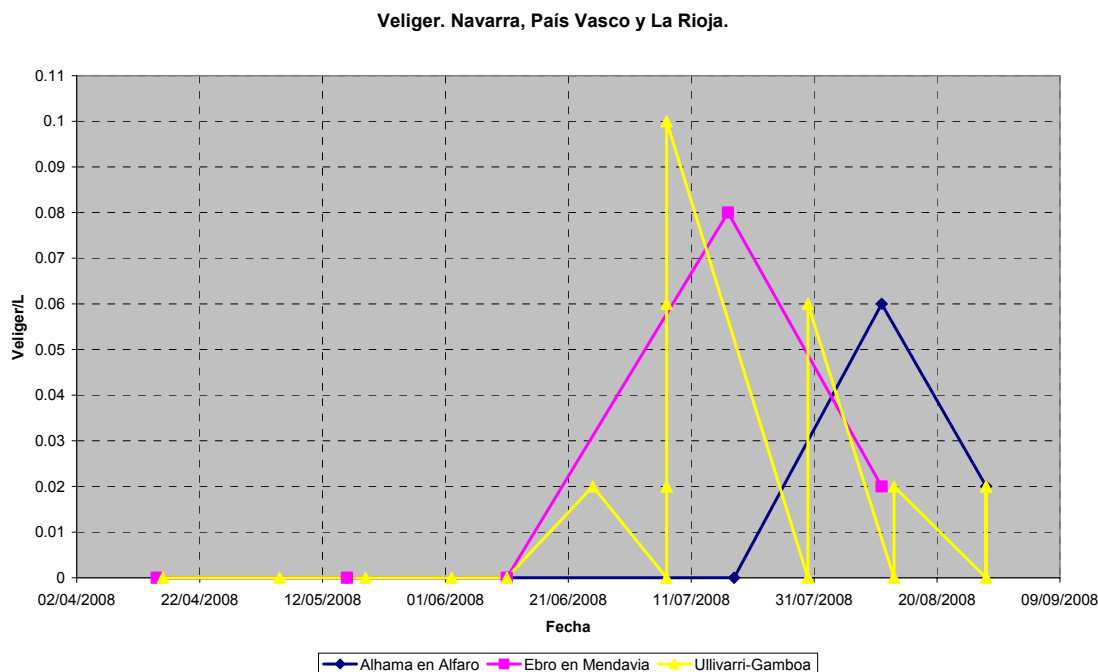
Debe destacarse la aparición de resultados positivos en lugares en los que no se habían producido en las campañas de muestreo precedentes. Estos puntos son Bubal, Sabiánigo, Lanuza, La Tranquera y el Gállego en Anzánigo.



Imagen 14. Evolución de los resultados obtenidos, para larvas pediveliger, en el Canal Imperial en Grisén y Zaragoza y Mequinzena.



Imagen 15. Evolución de los resultados obtenidos, para larvas pediveliger, en Búbal, Gállego en Anzánigo y Sabiñánigo.

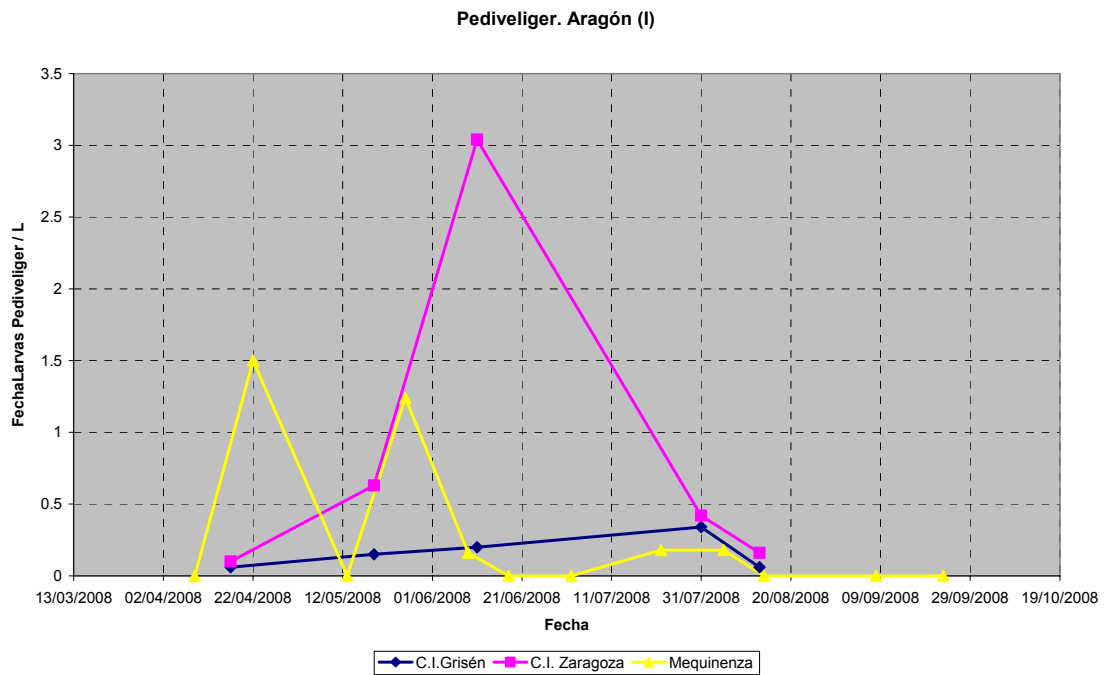

Imagen 16. Evolución de los resultados obtenidos, para larvas pediveliger, en puntos de muestreo de Lanuza, La Tranquera y Segre en Serós.

Cillaperlata y Sobrón han dado resultado positivo en larvas pediveliger para **Castilla y León**. Los altos valores de concentración para el embalse de Sobrón son resultados lógicos para un embalse con gran densidad de mejillón cebra en fase adulta.

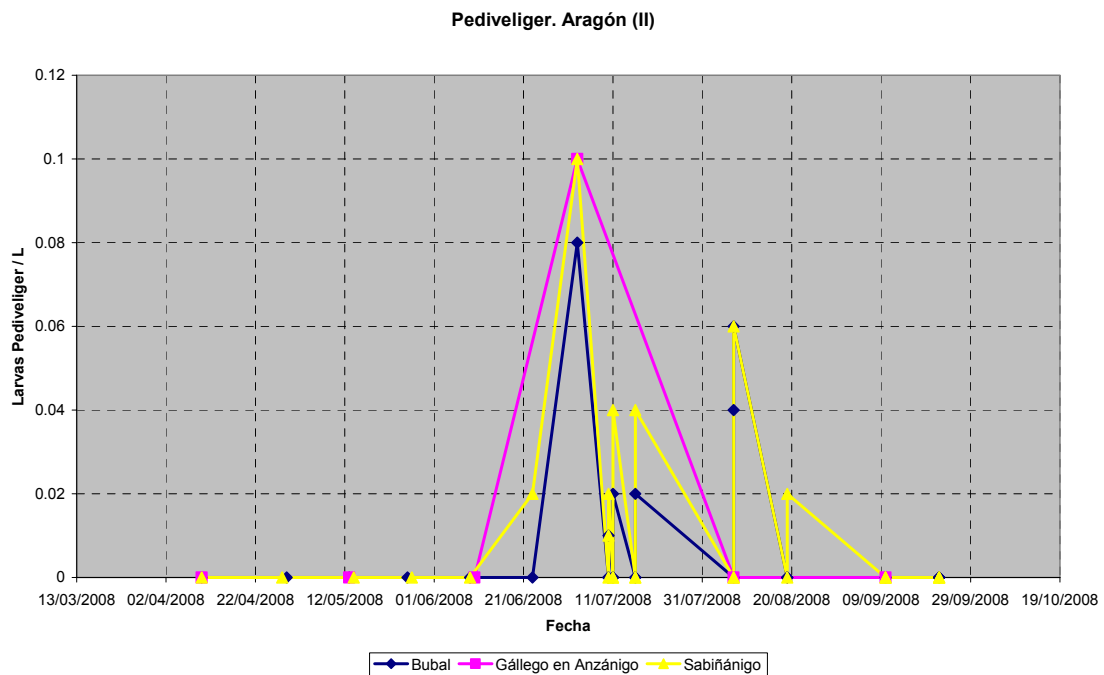

Imagen 17. Evolución de los resultados obtenidos, para larvas pediveliger, en puntos de muestreo de Castilla y León.

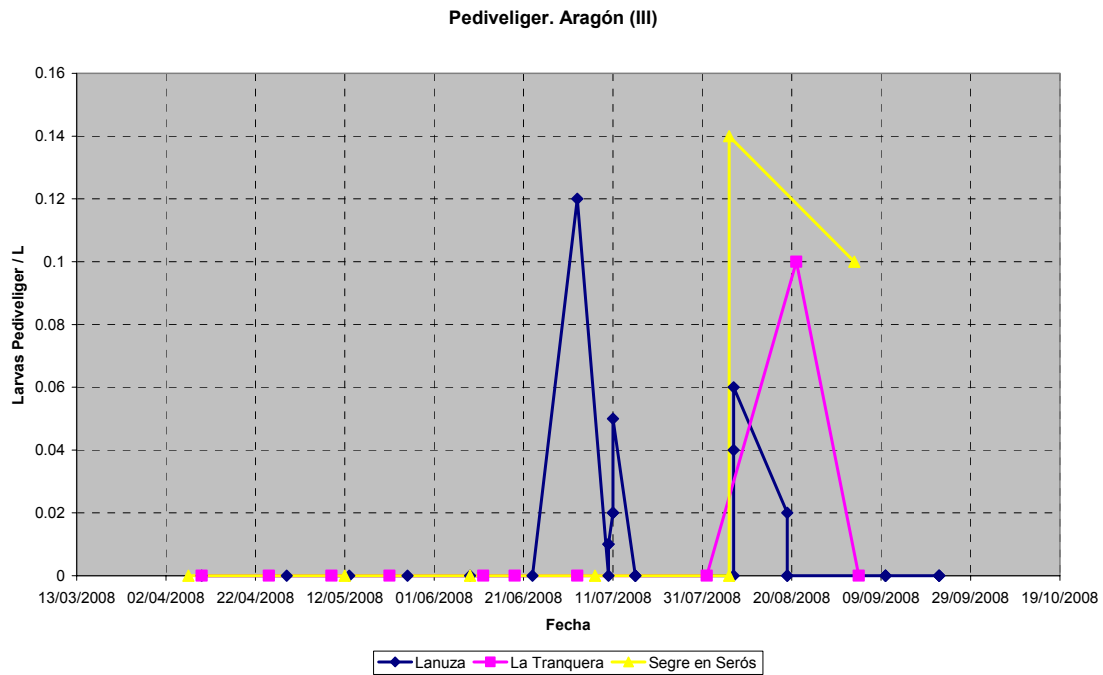
Para **Cataluña** de nuevo, como se observa en la gráfica, se tiene resultados positivos en larvas pediveliger para los embalses de Flix y Ribarroja.

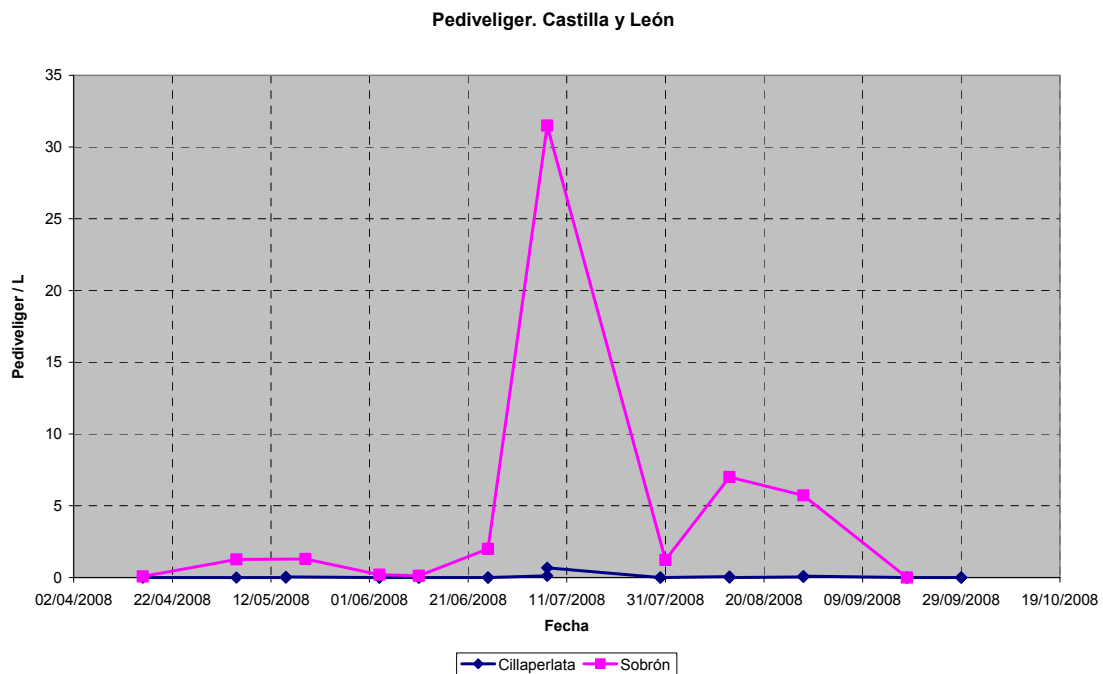

Imagen 18. Evolución de los resultados obtenidos, para larvas pediveliger, en puntos de muestreo de Cataluña.

En el caso de **Navarra, País Vasco y La Rioja**, las estaciones que dieron positivo en larvas veliger vuelven a darlo en el caso de larvas pediveliger, añadiéndose la estación navarra del Ebro en Pignatelli.

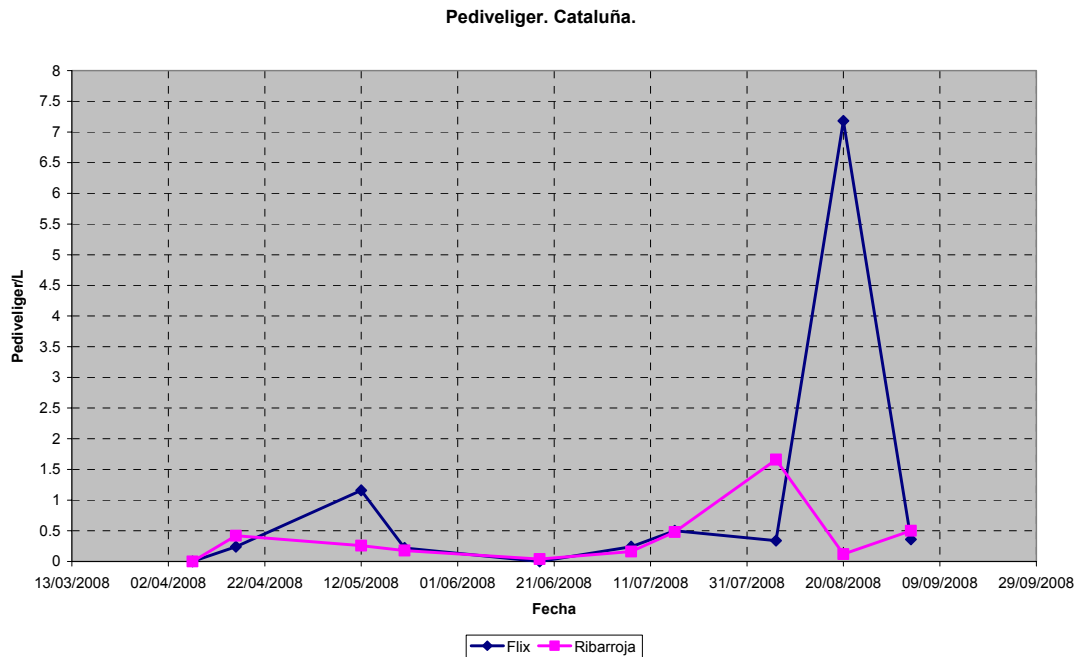

Imagen 19. Evolución de los resultados obtenidos, para larvas pediveliger, en puntos de muestreo de Navarra, La Rioja y País Vasco.

De nuevo, el embalse de Ullivarri-Gamboa es el que presenta un resultado positivo de mayor concentración.

6.1.1.4.- Post-larva.

De nuevo, en la **Comunidad Autónoma de Aragón** tenemos resultados positivos de una concentración alta en post-larvas para el embalse de Mequinenza. Por ello, se presentan 2 gráficas para esta Comunidad Autónoma: una que incluye todas las estaciones para las que ha habido resultados positivos y otra en la que no se incluye el embalse de Mequinenza (imagen 21). De este modo, se puede apreciar la evolución de todos los puntos que han dado positivo en post-larvas.

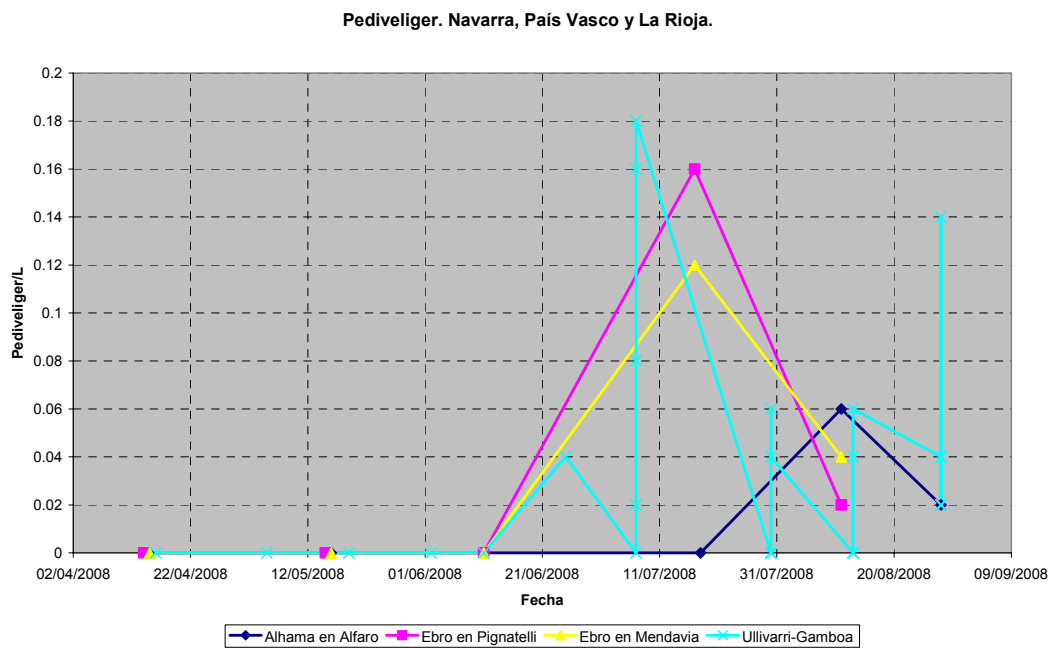
Debe destacarse el positivo del embalse de la Tranquera, que no se había dado en campañas precedentes.



Imagen 20. Evolución de los resultados obtenidos, para post-larvas, en puntos de muestreo de Aragón.



Imagen 21. Evolución de los resultados obtenidos, para post-larvas, en puntos de muestreo de Aragón, sin tener en cuenta los resultados de Mequinenza.

En **Castilla y León**, los positivos en post-larvas se han dado de nuevo en Cillaperlata y Sobrón, siendo de nuevo esta última estación la que ha presentado valores elevados.

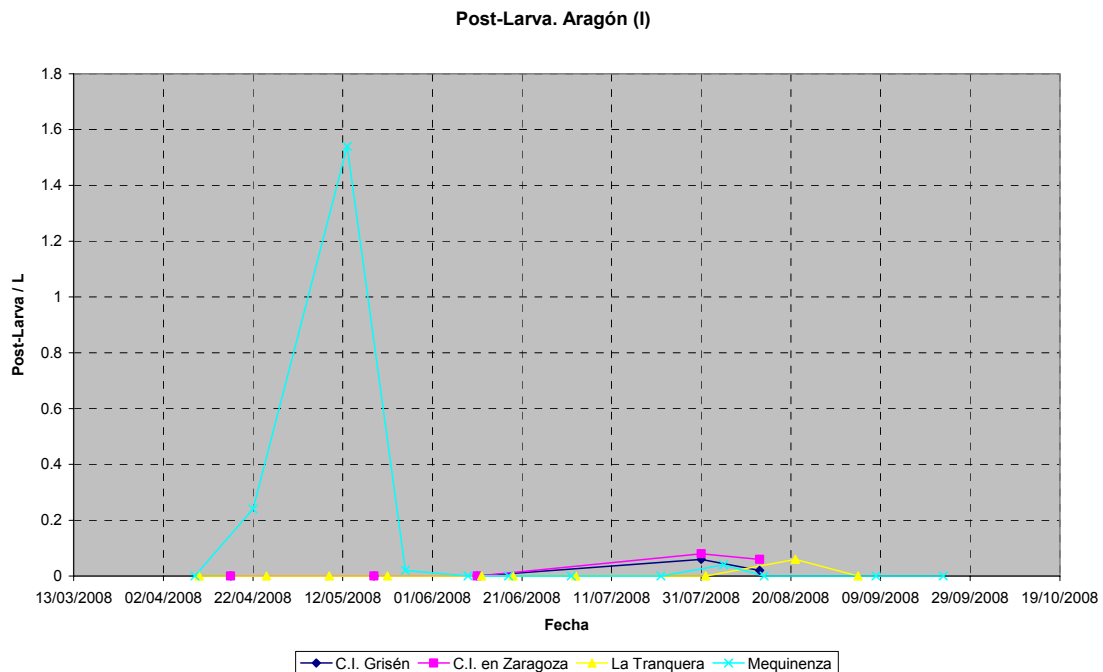

Imagen 22. Evolución de los resultados obtenidos, para post-larvas, en puntos de muestreo de Castilla y León.

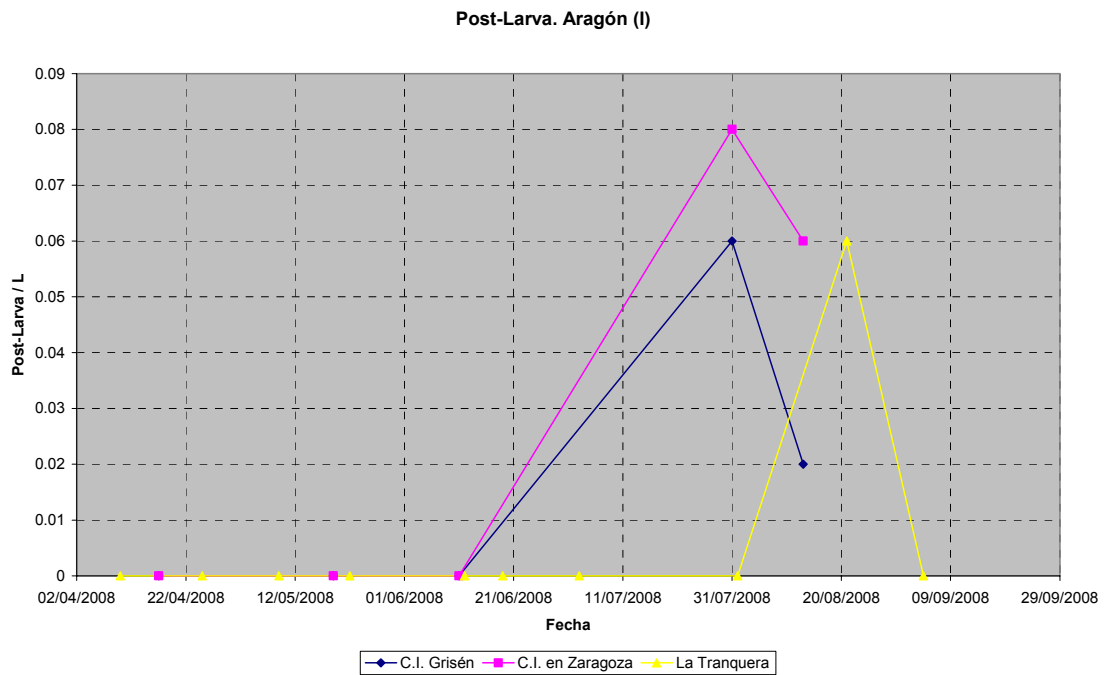
Lo mismo sucede en el caso de **Cataluña**, donde Flix y Ribarroja vuelven a ser los puntos que presentan positivos en post-larvas.

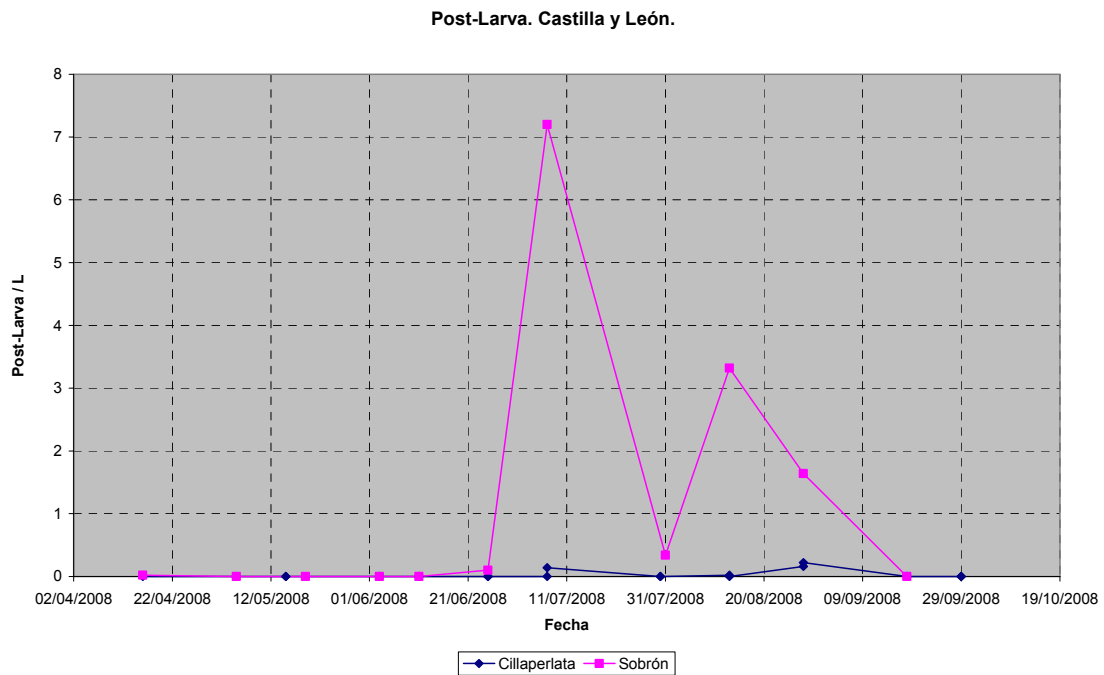

Imagen 23. Evolución de los resultados obtenidos, para post-larvas, en puntos de muestreo de Cataluña.

En el caso de **Navarra, La Rioja y el País Vasco**, destacar que tan solo se ha tenido un resultado positivo en post-larvas. Este resultado fue en el embalse de Ullivarri-Gamboa el 8 de agosto de 2008.

6.1.2.- *Resultados por cauces.*

6.1.2.1.- Canal Imperial de Aragón.

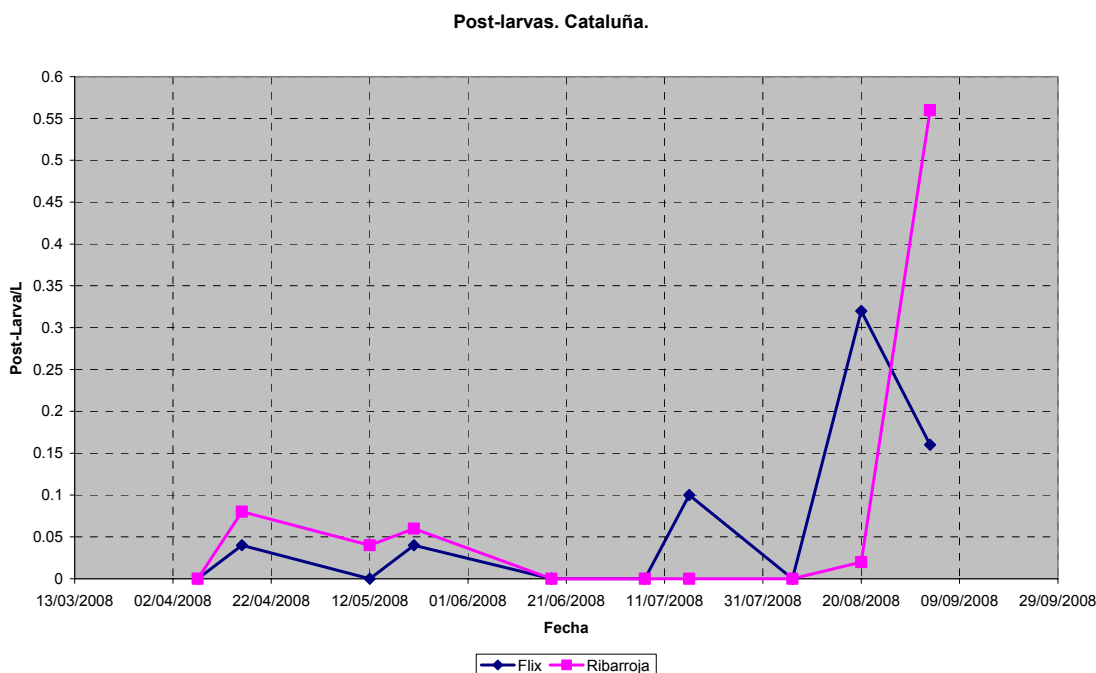
El Canal Imperial de Aragón se ha mostrado, durante esta campaña de muestreo, como el punto perteneciente a la red de muestreo en canales que ha presentado positivos de mayor concentración. Estos resultados positivos, en todas las fases larvarias, se han dado en Grisén y Zaragoza.

Los resultados obtenidos para estas estaciones de muestreo ponen en relieve la situación del Canal Imperial. Los valores de concentración en larvas de mejillón cebra muestran el peligro de expansión de la invasión. Debe tenerse en cuenta el elevado número de usuarios del Canal Imperial.

6.1.2.2.- Ebro.

En el eje del Ebro, en lo referente a las estaciones en río destacan los resultados positivos del Ebro en Mendavía y en Pignatelli, que ya habían presentado resultados positivos para la anterior campaña estival. Continúan detectándose positivos en las zonas de canales como el Canal Imperial y Canal de Tauste.

Los embalses de Sobrón, Mequinenza, Ribarroja y Flix repiten resultados positivos. Es un resultado lógico al tratarse de puntos con presencia confirmada de mejillón en fase adulta y en ellos se siguen registrando las mayores densidades larvianas.

Cillaperlata ha dado resultados positivos durante esta campaña de muestreo, cosa que no sucedió en las campañas precedentes.

6.1.2.3.- Segre.

En esta campaña de muestreo, en el caso del río Segre sólo se ha tenido resultados positivos para la estación en Serós. Se ha producido un descenso respecto a la campaña de verano del año 2007, que dio resultados positivos para la derivación del canal de Urgell y los embalses de Rialb, San Lorenzo de Mongay y Talarn, Trepmp o San Antonio.

6.1.2.4.- Gállego.

Se ha tenido por primera vez resultados positivos en este cauce. Los primeros positivos se detectaron en cabecera en los embalses de Bubal, Sabiñánigo y Lanuza. Posteriormente en muestreo en río se detectaron larvas en el Gállego en Ardisa y en Anzánigo.

A tenor de estos resultados detectados en esta zona de cabecera, lejana de los núcleos de larvas detectados en el Eje del Ebro y el Segre, puede afirmarse que existe riesgo de expansión de la invasión de mejillón cebra a cualquier embalse navegable de la cuenca.

6.1.2.5.- Zadorra.

Debe destacarse, en la cuenca del Zadorra, los resultados positivos para el embalse de Ullivarri-Gamboa, para todas las fases larvianas de mejillón cebra. Los muestreos de Urrúnaga no han mostrado presencia de larvas, pero por la proximidad y conectividad de los embalses se puede hablar de la existencia de gran riesgo.

7.- Muestreos extraordinarios.

La aparición de resultados positivos en determinados embalses de la cuenca llevó a intensificar la campaña de muestreo en estos embalses para poder comprobar que no se habían obtenido falsos positivos.

Esta intensificación se realizó en los embalses de:

- Ullivarri
- El Ebro
- Cillaperlata
- Lanuza
- Bubal
- Sabiñánigo
- Calanda

A continuación se describe, para cada uno de estos embalses, número de muestreos realizados, emplazamiento de los muestreos y positivos aparecidos.

7.1.- Ullivarri-Gamboa.

En el muestreo realizado el día 26 de junio de 2008, en el punto habitual de muestreo en este embalse, se obtuvo un resultado positivo de 0,06 larvas/litro (0.02 veliger/litro y 0.04 pediveliger/litro).

Con el objetivo de confirmar este resultado, se decidió, a partir de ese momento, tomar cinco muestras en cada ocasión que se muestrease el embalse.

Estas muestras corresponden a las siguientes coordenadas representadas en la imagen satélite.

| CÓDIGO | Descripción | X (UTM ED50 Huso30) | Y (UTM ED50 Huso 30) |
|--------|-----------------------------|---------------------|----------------------|
| PC-001 | Punto habitual | 539402 | 4753641 |
| PC-002 | Coronación Margen Derecha | 531060 | 4753096 |
| PC-003 | Coronación Margen Izquierda | 531518 | 4753144 |
| PC-004 | Barrio de Zelandia | 532256 | 4753941 |
| PC-005 | Playa de Landa | 533607 | 4755749 |
| PC-006 | Salida de Válvulas | 530760 | 4753937 |

Tabla 6. Coordenadas puntos de muestreo en Ullivarri-Gamboa



Imagen 24. Puntos de muestreo intensivo en el Embalse de Ullivarri-Gamboa.

Los resultados obtenidos, desde el momento en el que se decidió intensificar la campaña, se muestran de manera resumida (incluyendo tan solo el número total de larvas) a continuación¹.

| Código punto | Fecha | Larvas / litro | T (°C) | Ω (μ S) |
|--------------|------------|----------------|--------|---------------------|
| PC-001 | 25/06/2008 | 0,06 | 20,1 | 495 |
| PC-002 | 07/07/2008 | 0,12 | 20,6 | 585 |
| PC-003 | 07/07/2008 | 0 | 20,6 | 585 |
| PC-004 | 07/07/2008 | 0,24 | 20,5 | 560 |
| PC-005 | 07/07/2008 | 0,04 | 20,7 | 550 |
| PC-006 | 07/07/2008 | 0,32 | 20,6 | 520 |
| PC-001 | 30/07/2008 | 0 | 21,2 | 348 |
| PC-001 | 30/07/2008 | 0 | 21,2 | 348 |
| PC-003 | 30/07/2008 | 0 | 21,2 | 348 |
| PC-002 | 30/07/2008 | 0 | 21,2 | 348 |
| PC-006 | 30/07/2008 | 0,06 | 21,2 | 348 |
| PC-005 | 30/07/2008 | 0,1 | 21,2 | 348 |
| PC-001 | 13/08/2008 | 0,04 | 21,5 | 250 |
| PC-003 | 13/08/2008 | 0 | 21,5 | 250 |
| PC-002 | 13/08/2008 | 0 | 21,5 | 250 |
| PC-006 | 13/08/2008 | 0 | 21,5 | 250 |
| PC-004 | 13/08/2008 | 0,1 | 21,5 | 250 |

¹ El resto de resultados pueden consultarse de forma completa en el Anejo 2.

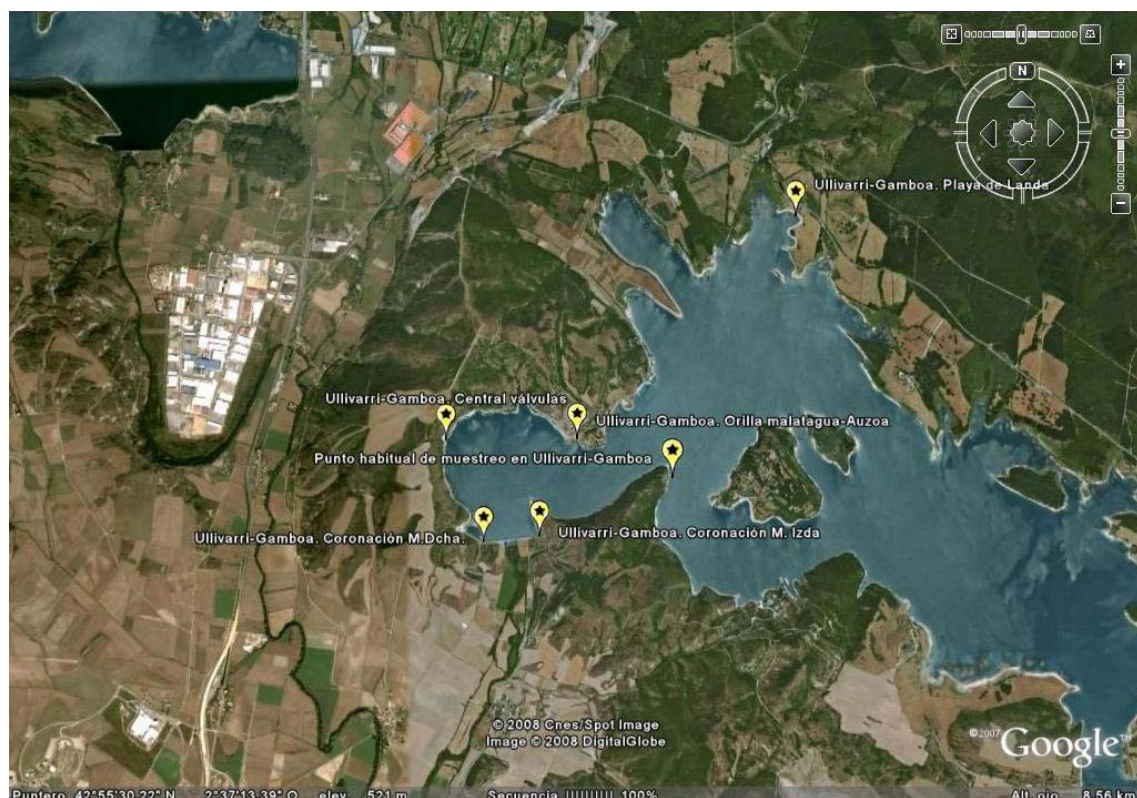
| Código punto | Fecha | Larvas / litro | T (°C) | Ω (μS) |
|--------------|------------|----------------|--------|--------|
| PC-001 | 28/08/2008 | 0,18 | 23 | 240 |
| PC-002 | 28/08/2008 | 0,06 | 23,2 | 24 |
| PC-003 | 28/08/2008 | 0,06 | 23,2 | 240 |
| PC-006 | 28/08/2008 | 0,04 | 23,9 | 245 |
| PC-004 | 28/08/2008 | 0,02 | 23,4 | 238 |
| PC-001 | 18/09/2008 | 0 | 19,4 | 680 |
| PC-002 | 18/09/2008 | 0 | 19,4 | 680 |
| PC-003 | 18/09/2008 | 0 | 19,4 | 680 |
| PC-006 | 18/09/2008 | 0 | 19,4 | 680 |
| PC-004 | 18/09/2008 | 0 | 19,4 | 680 |
| PC-001 | 29/09/2008 | 0 | 18,7 | 224 |
| PC-002 | 29/09/2008 | 0 | 19 | 247 |
| PC-003 | 29/09/2008 | 0 | 19,1 | 245 |
| PC-006 | 29/09/2008 | 0 | 19,2 | 247 |
| PC-004 | 29/09/2008 | 0 | 19,3 | 252 |

Tabla 7. Resultados de los muestreos intensificados en Ullivarri-Gamboa

Puede apreciarse que los resultados positivos se han repetido, por lo que se ha confirmado la presencia de larvas de mejillón cebra en este embalse.

7.2.- Embalse del Ebro.

En el muestreo del 6 de mayo de 2008, se obtuvo en el muestreo del embalse del Ebro un valor de 0,02 larvas totales por litro. Este valor está por debajo de lo que se considera positivo, pero dada la importancia del embalse del Ebro, y al no ser un resultado nulo, se decidió intensificarse el muestreo para determinar con certeza si se tiene o no se tiene presencia de larvas en este embalse.

Desde entonces, se realizan cinco muestreos cada vez que se visita el embalse del Ebro. Se muestran a continuación las coordenadas de estos puntos, y pueden apreciarse en la imagen de satélite adjunta.

| CÓDIGO | Descripción | X (UTM ED50 Huso30) | Y (UTM ED50 Huso 30) |
|--------|----------------------------|---------------------|----------------------|
| PC-001 | Presa Centro | 414077 | 4758263 |
| PC-002 | Presa Derecha | 414217 | 4758518 |
| PC-003 | Presa Izquierda | 414198 | 4758477 |
| PC-004 | Margen Izquierda en Arija | 422865 | 4761675 |
| PC-005 | Margen Izquierda en Renedo | 418046 | 4758667 |

Tabla 8. Coordenadas puntos de muestreo Embalse del Ebro.



Imagen 25. Puntos de muestreo intensivo en el embalse del Ebro.

Los resultados obtenidos desde que se intensificó el muestreo pueden verse, de forma resumida (tan solo incluye el valor de número total de larvas por litro)² en la siguiente tabla.

| Código punto | Fecha | Larvas / litro | T (°C) | Ω (µS) |
|--------------|------------|----------------|--------|--------|
| PC-001 | 06/05/2008 | 0,02 | 15,1 | 460 |
| PC-001 | 15/05/2008 | 0 | 14,6 | 247 |
| PC-002 | 15/05/2008 | 0 | 14,6 | 261 |
| PC-003 | 15/05/2008 | 0 | 14,6 | 274 |
| PC-004 | 15/05/2008 | 0 | 14,6 | 283 |
| PC-005 | 15/05/2008 | 0 | 14,6 | 241 |
| PC-001 | 02/06/2008 | 0 | 14,9 | 418 |
| PC-002 | 02/06/2008 | 0 | 15,1 | 314 |
| PC-003 | 02/06/2008 | 0 | 14,9 | 375 |
| PC-004 | 02/06/2008 | 0 | 14,7 | 386 |
| PC-005 | 02/06/2008 | 0 | 14,8 | 410 |
| PC-001 | 11/06/2008 | 0 | 13,4 | 760 |
| PC-002 | 11/06/2008 | 0 | 13,4 | 760 |
| PC-003 | 11/06/2008 | 0 | 13,4 | 760 |
| PC-004 | 11/06/2008 | 0 | 13,4 | 760 |
| PC-005 | 11/06/2008 | 0 | 13,4 | 760 |

² Los resultados de modo completo pueden consultarse en el Anejo 2.

| Código punto | Fecha | Larvas / litro | T (°C) | Ω (μS) |
|--------------|------------|----------------|--------|--------|
| PC-001 | 25/06/2008 | 0 | 21,2 | 480 |
| PC-002 | 25/06/2008 | 0 | 21,2 | 480 |
| PC-003 | 25/06/2008 | 0 | 21,2 | 480 |
| PC-004 | 25/06/2008 | 0 | 21,2 | 480 |
| PC-005 | 25/06/2008 | 0 | 21,2 | 480 |
| PC-001 | 07/07/2008 | 0 | 21,2 | 410 |
| PC-002 | 07/07/2008 | 0 | 21,2 | 410 |
| PC-003 | 07/07/2008 | 0 | 21,2 | 410 |
| PC-004 | 07/07/2008 | 0 | 21,2 | 410 |
| PC-005 | 07/07/2008 | 0 | 19,9 | 425 |
| PC-001 | 30/07/2008 | 0 | 17,8 | 324 |
| PC-002 | 30/07/2008 | 0 | 17,8 | 324 |
| PC-003 | 30/07/2008 | 0 | 17,8 | 324 |
| PC-004 | 30/07/2008 | 0 | 17,8 | 324 |
| PC-005 | 30/07/2008 | 0 | 17,8 | 324 |
| PC-001 | 13/08/2008 | 0 | 25,2 | 310 |
| PC-002 | 13/08/2008 | 0 | 25,2 | 310 |
| PC-003 | 13/08/2008 | 0 | 25,2 | 310 |
| PC-004 | 13/08/2008 | 0 | 25,1 | 305 |
| PC-005 | 13/08/2008 | 0 | 26,2 | 285 |
| PC-002 | 28/08/2008 | 0 | 24 | 192 |
| PC-003 | 28/08/2008 | 0 | 20,1 | 190 |
| PC-004 | 28/08/2008 | 0 | 23,9 | 205 |
| PC-005 | 28/08/2008 | 0 | 23,8 | 198 |
| PC-001 | 28/08/2008 | 0,04 | 24,4 | 190 |
| PC-001 | 18/09/2008 | 0 | 18,2 | 392 |
| PC-002 | 18/09/2008 | 0 | 18,2 | 392 |
| PC-003 | 18/09/2008 | 0 | 18,2 | 392 |
| PC-004 | 18/09/2008 | 0 | 18,2 | 392 |
| PC-005 | 18/09/2008 | 0 | 18,2 | 392 |

Tabla 9. Resultados en el embalse del Ebro, tras la intensificación de la campaña.

Los resultados sólo muestran un resultado no nulo el 28 de agosto, pero menor que el límite marcado para ser considerado positivo. No se tiene, por tanto, larvas de mejillón cebra en el embalse del Ebro. Sin embargo, los resultados no nulos resaltan la necesidad de mantener especial vigilancia en este embalse.

7.3.- Cillaperlata.

Se tuvo un resultado de 0,02 larvas/litro, en fase veliger, el 5 de mayo de 2008. Dado que no es un resultado de la suficiente magnitud como para ser considerado positivo, pero no es un resultado nulo, se decidió intensificar el muestreo en este embalse con el objetivo de confirmar o desmentir la presencia de mejillón cebra en este embalse.

Por ello, se realizan 2 muestreos en cada visita al embalse de Cillaperlata.

Se dan a continuación las coordenadas de estos puntos de muestreo y se adjunta foto desde satélite.

| CÓDIGO | Descripción | X (UTM ED50 Huso30) | Y (UTM ED50 Huso 30) |
|--------|-----------------------------|---------------------|----------------------|
| PC-001 | Coronación centro | 470599 | 4736904 |
| PC-002 | Plataforma (punto habitual) | 470643 | 4736845 |

Tabla 10. Puntos de muestreo de Cillaperlata.



Imagen 26. Puntos de muestreo intensivo en el embalse de Cillaperlata.

Los resultados obtenidos en el embalse de Cillaperlata, tras intensificar el muestreo en el mismo, se resumen en la siguiente tabla³:

³ En esta tabla sólo se muestran los resultados para el número total de larvas por litro. Pueden consultarse los resultados completos en el Anejo 2.

| Código punto | Fecha | Larvas / litro | T (°C) | Ω (μS) |
|--------------|------------|----------------|--------|--------|
| PC-001 | 05/05/2008 | 0,02 | 14,7 | 825 |
| PC-001 | 15/05/2008 | 0 | 15,1 | 416 |
| PC-002 | 15/05/2008 | 0,04 | 15,1 | 474 |
| PC-001 | 03/06/2008 | 0 | 12,7 | 527 |
| PC-002 | 03/06/2008 | 0 | 12,5 | 498 |
| PC-001 | 11/06/2008 | 0 | 14,2 | 1075 |
| PC-002 | 11/06/2008 | 0,02 | 14,2 | 1075 |
| PC-001 | 25/06/2008 | 0 | 20,2 | 1130 |
| PC-002 | 25/06/2008 | 0 | 20,2 | 1130 |
| PC-002 | 07/07/2008 | 0,18 | 17,9 | 1030 |
| PC-001 | 07/07/2008 | 1,26 | 17,9 | 1030 |
| PC-001 | 30/07/2008 | 0 | 21,1 | 316 |
| PC-002 | 30/07/2008 | 0 | 21,1 | 316 |
| PC-001 | 13/08/2008 | 0,14 | 21,5 | 360 |
| PC-002 | 13/08/2008 | 0 | 20,8 | 355 |
| PC-001 | 28/08/2008 | 0,2 | 20 | 335 |
| PC-002 | 28/08/2008 | 0,32 | 20 | 335 |
| PC-001 | 18/09/2008 | 0 | 20,2 | 405 |
| PC-002 | 18/09/2008 | 0 | 20,2 | 405 |
| PC-001 | 29/09/2008 | 0 | 14 | 348 |
| PC-002 | 29/09/2008 | 0 | 13,8 | 375 |

Tabla 11. Resultados obtenidos en el embalse de Cillaperlata tras intensificar el muestreo en el mismo.

Puede observarse que se han dado varios resultados por encima de 0,05 larvas/litro, por lo que se confirma la presencia de mejillón cebra en este embalse.

7.4.- Embalse de Búbal.

En este embalse, se obtuvieron resultados positivos el 3 de Julio de 2008. Se efectuó un contraanálisis el día 10 de Julio de 2008, pero no pudo corroborarse los resultados en este muestreo, debido a la turbidez que presentaron las muestras. Se repitió el contraanálisis al día siguiente, realizando dos tomas de 50 litros en cada una.

Desde entonces, se realizan 3 tomas para este embalse cada vez que se visita, en puntos distintos al que se venía utilizando habitualmente.

Se muestra a continuación las coordenadas de estos puntos de muestreo, adjuntando una foto satélite de los mismos.

| CÓDIGO | Descripción | X (UTM ED50 Huso30) | Y (UTM ED50 Huso 30) |
|--------|--|---------------------|----------------------|
| PC-000 | Punto habitual | 719903 | 4728986 |
| PC-001 | Coronación | 719997 | 4728937 |
| PC-002 | Margen derecha junto Saqués | 719643 | 4731451 |
| PC-003 | Embarcadero Club Deportivo Valle de Tena | 720263 | 4732024 |

Tabla 12. Puntos de muestreo de Búbal.



Imagen 27. Puntos de muestreo en el embalse de Búbal, una vez se ha decidido intensificar el muestreo.

Los resultados obtenidos, una vez se decidió intensificar el muestreo, se muestran en la siguiente tabla⁴.

| Código punto | Fecha | Larvas / litro | T (°C) | Ω (μ S) |
|--------------|------------|----------------|--------|---------------------|
| PC-000 | 03/07/2008 | 0,14 | 20 | 248 |
| PC-001 | 10/07/2008 | 0 | 17,9 | 325 |
| PC-002 | 10/07/2008 | 0 | 19,6 | 315 |
| PC-003 | 10/07/2008 | 0,01 | 20,5 | 310 |
| PC-001 | 11/07/2008 | 0 | 18,5 | 325 |

⁴ Sólo se incluye los resultados en número total de larvas por litro. Pueden consultarse los resultados completos en el Anejo 2.

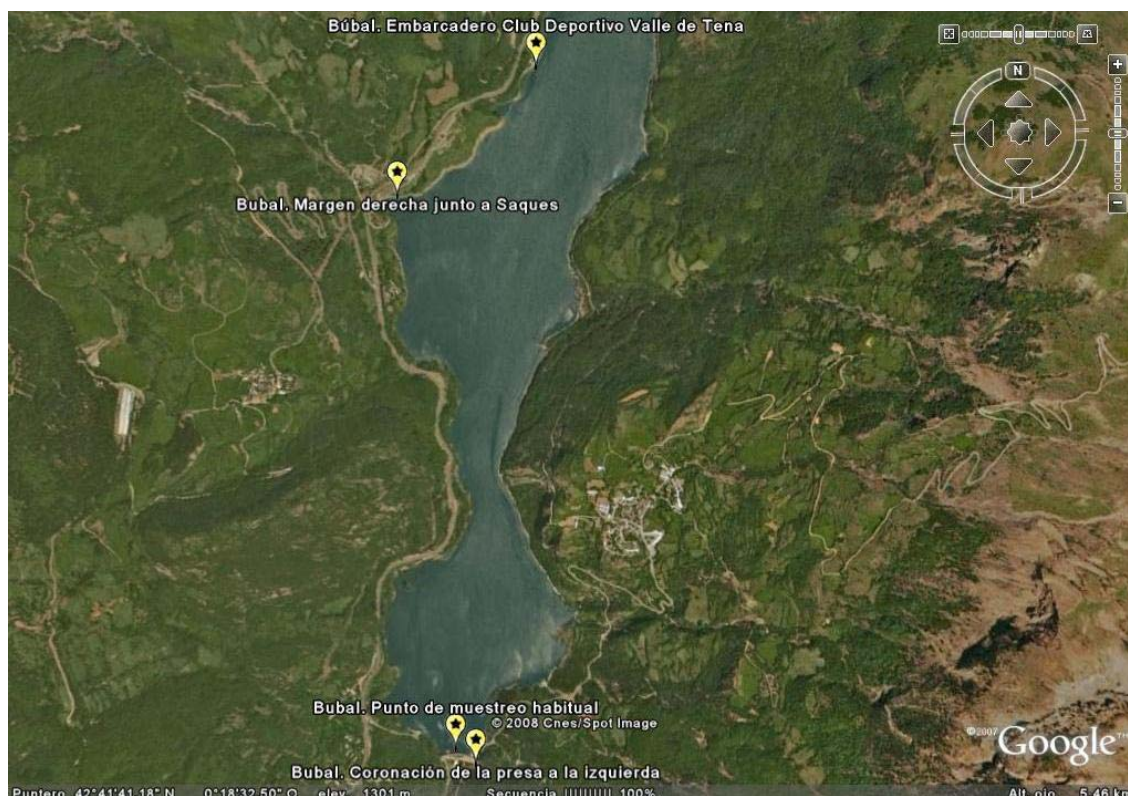
| Código punto | Fecha | Larvas / litro | T (°C) | Ω (μS) |
|--------------|------------|----------------|--------|--------|
| PC-002 | 11/07/2008 | 0 | 18,5 | 325 |
| PC-003 | 11/07/2008 | 0,02 | 21,5 | 310 |
| PC-002 | 16/07/2008 | 0 | 20,5 | 431 |
| PC-003 | 16/07/2008 | 0,02 | 20,5 | 431 |
| PC-001 | 16/07/2008 | 0 | 20,5 | 431 |
| PC-001 | 07/08/2008 | 0,06 | 22,1 | 138 |
| PC-002 | 07/08/2008 | 0 | 22,1 | 138 |
| PC-003 | 07/08/2008 | 0,04 | 22,1 | 138 |
| PC-001 | 19/08/2008 | 0 | 20,8 | 150 |
| PC-002 | 19/08/2008 | 0 | 20,9 | 152 |
| PC-001 | 10/09/2008 | 0 | 19 | 119 |
| PC-003 | 10/09/2008 | 0 | 19 | 119 |
| PC-002 | 10/09/2008 | 0 | 19 | 119 |
| PC-001 | 22/09/2008 | 0 | 17,5 | 220 |
| PC-003 | 22/09/2008 | 0 | 17,5 | 220 |
| PC-002 | 22/09/2008 | 0 | 17,5 | 220 |

Tabla 13. Resultados obtenidos en el embalse de Búbal tras intensificar el muestreo en el mismo

Se puede apreciar que se produjeron nuevos valores positivos durante el muestreo, lo que confirma la presencia de larvas de mejillón cebra.

7.5.- Embalse de Lanuza.

En este embalse, se obtuvieron resultados positivos el 3 de Julio de 2008. Se efectuó un contraanálisis el día 10 de Julio de 2008, pero no pudo corroborarse los resultados en este muestreo, debido a la turbidez que presentaron las muestras. Se repitió el contraanálisis al día siguiente, realizando dos tomas de 50 litros en cada una.

Desde entonces, se realizan 3 tomas para este embalse cada vez que se visita, en puntos distintos al que se venía utilizando habitualmente.

Se muestra a continuación las coordenadas de estos puntos de muestreo, adjuntando una foto satélite de los mismos.

| CÓDIGO | Descripción | X (UTM ED50 Huso30) | Y (UTM ED50 Huso 30) |
|--------|------------------------|---------------------|----------------------|
| PC-000 | Punto habitual | 719781 | 4737164 |
| PC-001 | Escenario Pirineos Sur | 719748 | 4737169 |
| PC-002 | Club Náutico | 719002 | 4738019 |
| PC-003 | Coronación | 719819 | 4736640 |

Tabla 14. Puntos de muestreo de Lanuza



Imagen 28. Puntos de muestreo en el embalse de Lanuza, una vez se ha decidido intensificar el muestreo.

Los resultados obtenidos tras la intensificación del muestreo se recogen en la tabla siguiente⁵:

| Código punto | Fecha | Larvas / litro | T (°C) | Ω (μS) |
|--------------|------------|----------------|--------|--------|
| PC-000 | 03/07/2008 | 0,14 | 17,8 | 314 |
| PC-001 | 10/07/2008 | 0,01 | 16,8 | 185 |
| PC-002 | 10/07/2008 | 0,01 | 17,3 | 180 |
| PC-003 | 10/07/2008 | 0 | 16,7 | 192 |
| PC-001 | 11/07/2008 | 0,03 | 17,5 | 185 |
| PC-002 | 11/07/2008 | 0,07 | 17,6 | 180 |
| PC-003 | 11/07/2008 | 0,02 | 16,9 | 192 |
| PC-002 | 16/07/2008 | 0,02 | 17,3 | 302 |
| PC-001 | 16/07/2008 | 0 | 17,3 | 302 |
| PC-003 | 16/07/2008 | 0 | 17,3 | 302 |
| PC-003 | 07/08/2008 | 0,06 | 21,3 | 96 |

⁵ Sólo se incluye los resultados en número total de larvas por litro. Pueden consultarse los resultados completos en el Anejo 2.

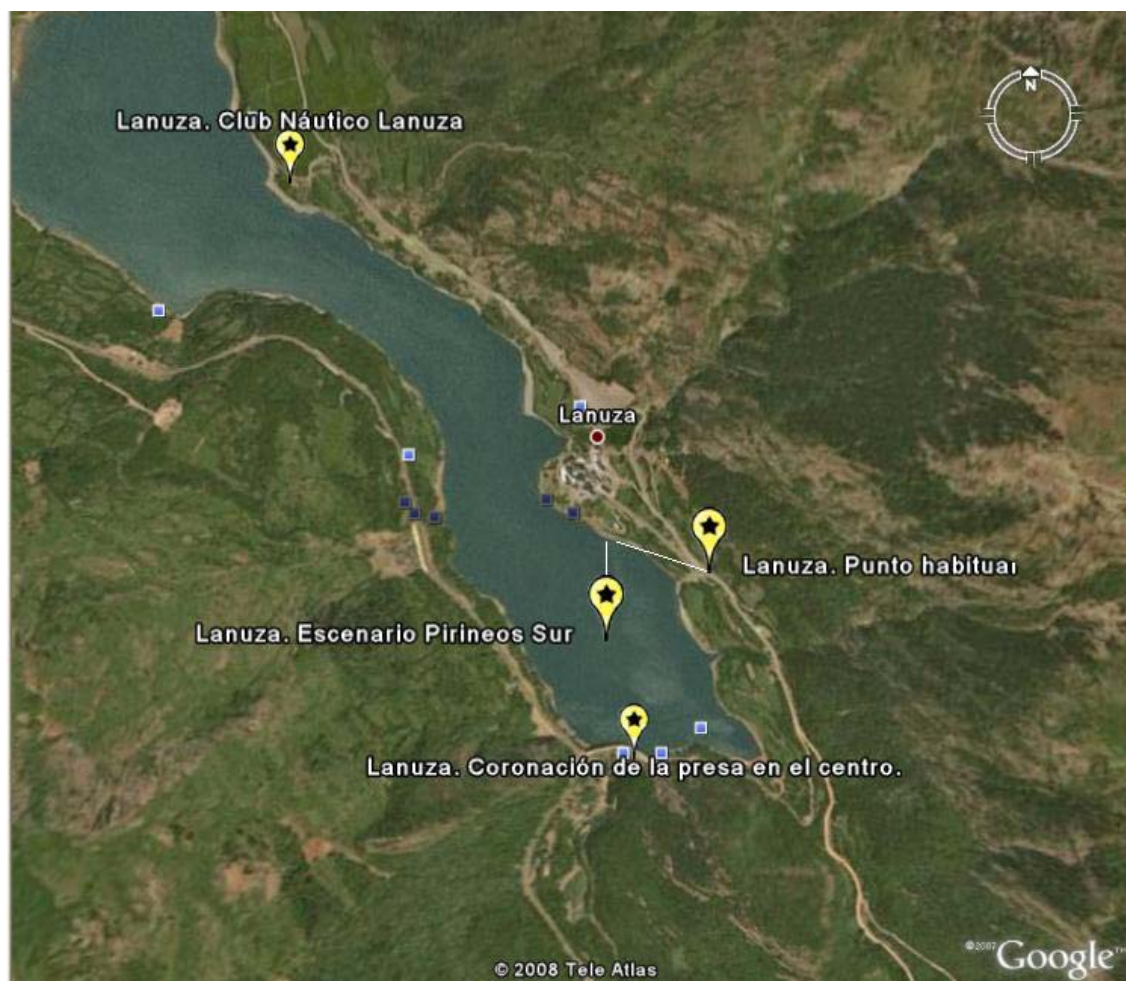
| Código punto | Fecha | Larvas / litro | T (°C) | Ω (μS) |
|--------------|------------|----------------|--------|--------|
| PC-001 | 07/08/2008 | 0,04 | 21,3 | 96 |
| PC-002 | 07/08/2008 | 0 | 21,3 | 96 |
| PC-003 | 19/08/2008 | 0,02 | 21,2 | 145 |
| PC-002 | 19/08/2008 | 0 | 20,4 | 149 |
| PC-001 | 19/08/2008 | 0 | 20,4 | 149 |
| PC-003 | 10/09/2008 | 0 | 20,4 | 114 |
| PC-001 | 10/09/2008 | 0 | 20,4 | 114 |
| PC-002 | 10/09/2008 | 0 | 20,4 | 114 |
| PC-003 | 22/09/2008 | 0 | 16,4 | 198 |
| PC-001 | 22/09/2008 | 0 | 16,4 | 198 |
| PC-002 | 22/09/2008 | 0 | 16,4 | 198 |

Tabla 15. Resultados obtenidos en el embalse de Búbal tras intensificar el muestreo en el mismo

Se puede apreciar que se obtuvieron nuevos valores positivos, lo que confirma la presencia larvaria en este embalse.

7.6.- Embalse de Sabiñánigo.

En este embalse, se obtuvieron resultados positivos el 3 de Julio de 2008. Se efectuó un contraanálisis el día 10 de Julio de 2008, pero no pudo corroborarse los resultados en este muestreo, debido a la turbidez que presentaron las muestras. Se repitió el contraanálisis al día siguiente, realizando dos tomas de 50 litros en cada una.

Desde entonces, se realizan 3 tomas para este embalse cada vez que se visita, en puntos distintos al que se venía utilizando habitualmente.

Se muestra a continuación las coordenadas de estos puntos de muestreo, adjuntando una foto satélite de los mismos.

| CÓDIGO | Descripción | X (UTM ED50 Huso30) | Y (UTM ED50 Huso 30) |
|--------|----------------------------|---------------------|----------------------|
| PC-000 | Punto habitual | 717191 | 4709948 |
| PC-001 | Coronación | 717349 | 4709951 |
| PC-002 | Margen derecha | 717574 | 4710217 |
| PC-003 | Embarcadero club deportivo | 717660 | 4710337 |

Tabla 16. Puntos de muestreo en el embalse de Sabiñánigo.



Imagen 29. Puntos de muestreo en el embalse de Sabiñánigo, una vez se ha decidido intensificar el muestreo.

Los resultados obtenidos, desde que se intensificaron estos muestreos, se resumen en la siguiente tabla⁶:

| Código punto | Fecha | Larvas / litro | T (°C) | Ω (μS) |
|--------------|------------|----------------|--------|--------|
| PC-000 | 03/07/2008 | 0,12 | 12,9 | 347 |
| PC-002 | 10/07/2008 | 0 | 12,2 | 605 |
| PC-001 | 10/07/2008 | 0,02 | 13,8 | 320 |
| PC-003 | 10/07/2008 | 0,01 | 12,8 | 605 |
| PC-001 | 11/07/2008 | 0 | 0 | 0 |
| PC-003 | 11/07/2008 | 0,04 | 0 | 0 |
| PC-003 | 11/07/2008 | 0 | 0 | 0 |
| PC-001 | 16/07/2008 | 0 | 16 | 427 |
| PC-002 | 16/07/2008 | 0,04 | 16 | 427 |
| PC-003 | 16/07/2008 | 0 | 16 | 427 |
| PC-001 | 07/08/2008 | 0 | 21 | 145 |
| PC-003 | 07/08/2008 | 0 | 21 | 145 |
| PC-002 | 07/08/2008 | 0,06 | 21 | 145 |
| PC-001 | 19/08/2008 | 0,02 | 16,3 | 174 |
| PC-002 | 19/08/2008 | 0 | 16,4 | 185 |
| PC-001 | 10/09/2008 | 0 | 20,1 | 155 |

⁶ Sólo se incluye los resultados en número total de larvas por litro. Pueden consultarse los resultados completos en el Anejo 2.

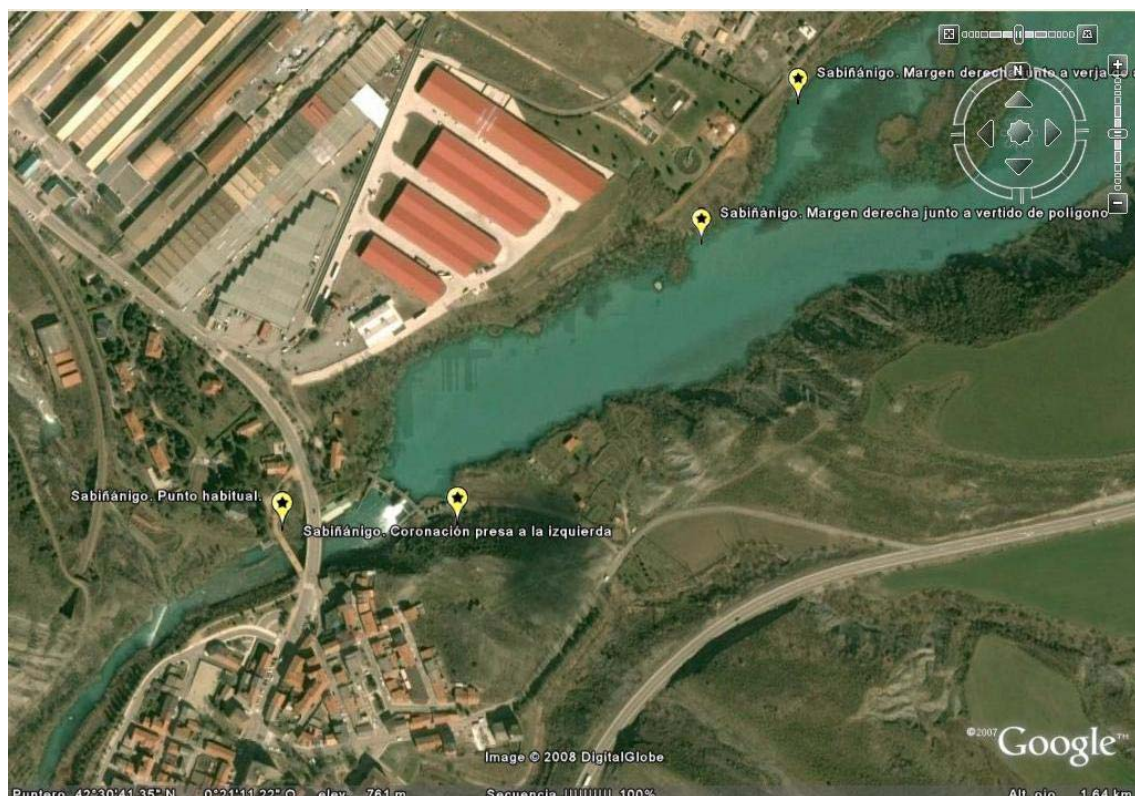
| Código punto | Fecha | Larvas / litro | T (°C) | Ω (μ S) |
|--------------|------------|----------------|--------|---------------------|
| PC-002 | 10/09/2008 | 0 | 20,1 | 155 |
| PC-003 | 10/09/2008 | 0 | 20,1 | 155 |
| PC-001 | 22/09/2008 | 0 | 14,6 | 413 |
| PC-002 | 22/09/2008 | 0 | 14,6 | 413 |
| PC-003 | 22/09/2008 | 0 | 14,6 | 413 |

Tabla 17. Resultados en los embalses de Búbal, Lanuza y Sabiánigo tras intensificar los muestreos.

Puede apreciarse que se ha vuelto a repetir algún resultado positivo (mayor de 0,05 larvas/litro), por lo que se confirma la presencia de larvas de mejillón cebra.

7.7.- Embalses de Calanda, Caspe II o Civán, Santolea y Estanca de Alcañiz.

El caso de Calanda es distinto por tratarse de un lugar en el que no se detectaron larvas en la toma de muestra pero si que se observó presencia de ejemplares adultos por parte de navegantes de la zona. Por este motivo se planifico el día 18 de septiembre de 2008 un muestreo de urgencia en la masa de agua en la que se habían detectado ejemplares adultos (Embalse de Calanda) así como en las que se encontraban aguas abajo o próximas a la misma:

- Santolea.
- Estanca de Alcañiz.
- Caspe II o Civan.

Tal como muestran las imágenes en la repetición de la toma de muestra de larvas se observaron ejemplares adultos en el embalse de Calanda, pese a que el resultado larvario fue negativo.

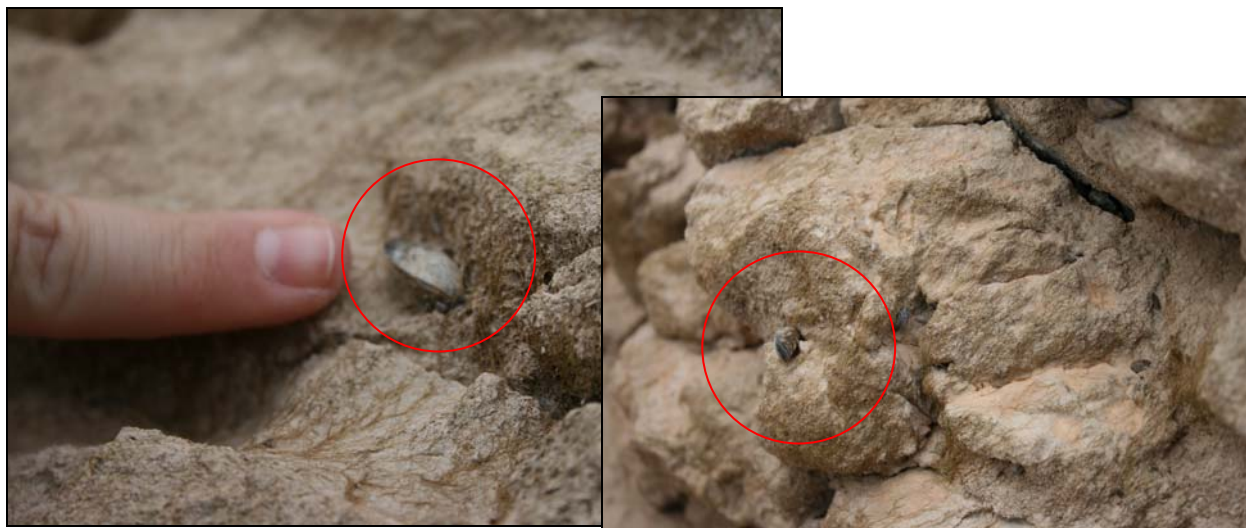

Fotografías 1 y 2 . Detalles de adultos observados en el embalse de Calanda.

La posible explicación a no encontrar larvas en el muestreo realizado es que, tal y como se observa en las imágenes, se detectaron dos tamaños bien diferenciados de individuos. Los de mayor tamaño se detectaron en Mas del Diablo, punto alejado del lugar de toma de muestra habitual. Este tamaño de los individuos nos da indicios de una población madura y

reproductora. Cerca de coronación los individuos detectados son de menor tamaño (5-6 mm.) lo que nos muestra una población juvenil con menos tiempo de asentamiento y posiblemente menor emisión de larvas al medio, lo que dificulta su detección.



Imagen 30. Detalle de mejillón cebra adulto de mayor tamaño observados en el embalse de Calanda, en Mas del Diablo.



Imagen 31. Detalle de mejillón cebra adulto de menor tamaño observados en el embalse de Calanda, en el punto habitual de muestreo.



Imagen 32. Imagen de satélite del embalse de Calanda con la ubicación del punto habitual de muestreo y el correspondiente a Mas del Diablo

Los resultados de este muestreo excepcional de 18 de septiembre pueden encontrarse en la tabla adjunta, en ella se observa la ausencia de positivos.

| ESTACIÓN | CODIGO | FECHA | TOTAL/L | T (°C) | Ω (μ S) | OBSERVACIONES |
|--------------------|--------|------------|---------|--------|---------------------|----------------|
| Calanda | E0082 | 18/09/2008 | 0 | 21.7 | 433 | Mas del Diablo |
| Calanda | E0082 | 18/09/2008 | 0 | 23.1 | 620 | Punto habitual |
| Caspe II o Civán | 00009 | 18/09/2008 | 0 | 23.3 | 1169 | Punto habitual |
| Caspe II o Civán | 00009 | 18/09/2008 | 0 | 22.8 | 1078 | |
| Estanca de Alcañiz | E1022 | 18/09/2008 | 0 | 21.8 | 653 | Punto habitual |
| Estanca de Alcañiz | E1022 | 18/09/2008 | 0 | 21.6 | 663 | |
| Santolea | E0085 | 18/09/2008 | 0 | 22.9 | 384 | Punto habitual |
| Santolea | E0085 | 18/09/2008 | 0 | 23.4 | 385 | |

Tabla 18. Resultados de los muestreos excepcionales realizados el 28 de septiembre de 2008

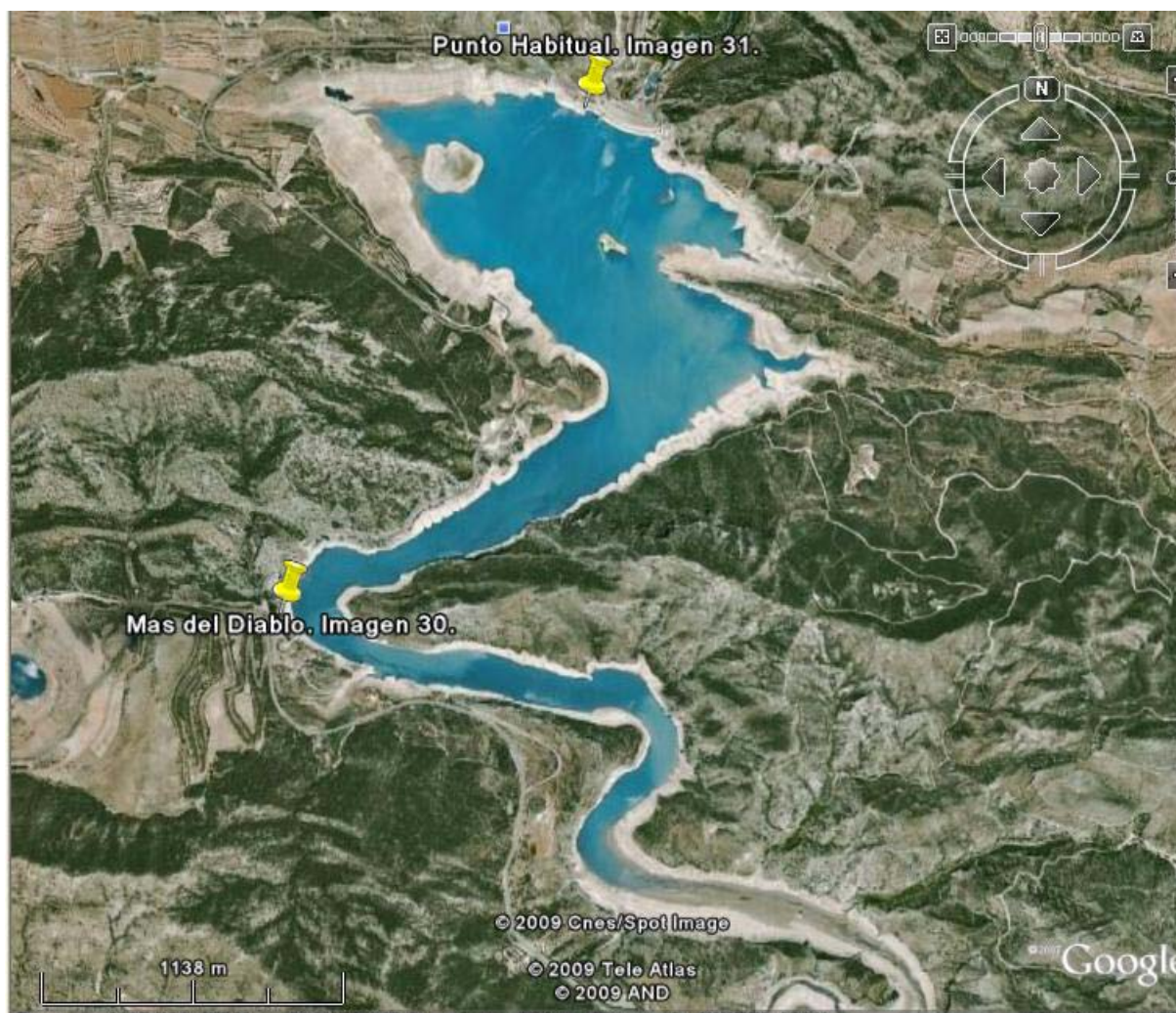
8.- Análisis de los resultados.

El análisis de los resultados nos indica que el número de puntos de muestreo que han dado resultado positivo para larvas de mejillón ceбра ha aumentado en la Cuenca del Ebro durante este periodo estival respecto a los positivos registrados en la campaña de muestreo de 2007.

La aparición de nuevos positivos en embalses que no habían tenido presencia larvaria hasta ahora ha llevado a realizar una intensificación del muestreo en los mismos, que en la mayoría de casos ha confirmado que la presencia larvaria. Estos nuevos positivos en su mayoría se han localizado en embalses y su detección se ha dado entre los meses de junio y julio, en fechas posteriores se han confirmado en los muestreos pero en septiembre no se han vuelto a repetir.

En líneas generales analizando los resultados podemos destacar:

- La Comunidad Autónoma que ha presentado un mayor número de positivos es Aragón.
- Los meses en los que se ha registrado un mayor número de estaciones con positivos han sido Julio y Agosto.
- El embalse con mayor concentración larvaria detectada es Sobrón, con un valor de 31,15 larvas/Litro.
- La fase larvaria que ha dado un resultado positivo con mayor concentración es la fase pediveliger en Sobrón.
- La fase larvaria pediveliger ha sido para la que se ha dado un mayor número de positivos en todos los análisis.

Si analizamos la relación entre la **densidad larvaria** y la **temperatura**, como se realizó en la campaña de verano de 2007, se observan resultados similares en ambos años.

Tal y como se observa en la gráfica el rango de temperaturas para el que mayores densidades se obtienen (analizando de forma conjunta ríos y embalses) es entre 20 y 26 °C. Si analizamos por separado los resultados para ríos, se observa que el rango óptimo es un más bajo, entre 19 y 24 °C.

La temperatura a la que se tuvo una mayor concentración de larvas es de 27,7 °C en el embalse de Sobrón el día 13 de agosto. Con una densidad larvaria de 11,22 larvas /litro.

Relación Temperatura - Densidad de población larvaria



Imagen 33 Comparativa Densidad-Temperatura para embalses y ríos-canales

Si realizamos el mismo estudio para la conductividad, se observa que, para ríos, la mayor parte de positivos se concentran en el rango que va de 800 a 1200 μS . En el caso de embalses, este rango es más amplio, de 500 a 1200 μS .

En general, puede observarse en la gráfica que el rango de conductividad con mayor densidad de resultados positivos es de 600 a 1200 μS , aunque la conductividad a la que se tuvo una mayor concentración de larvas es de 450 μS día 13 de agosto con una densidad larvaria de 11,22 larvas /litro.

Relación Conductividad - Población larvaria

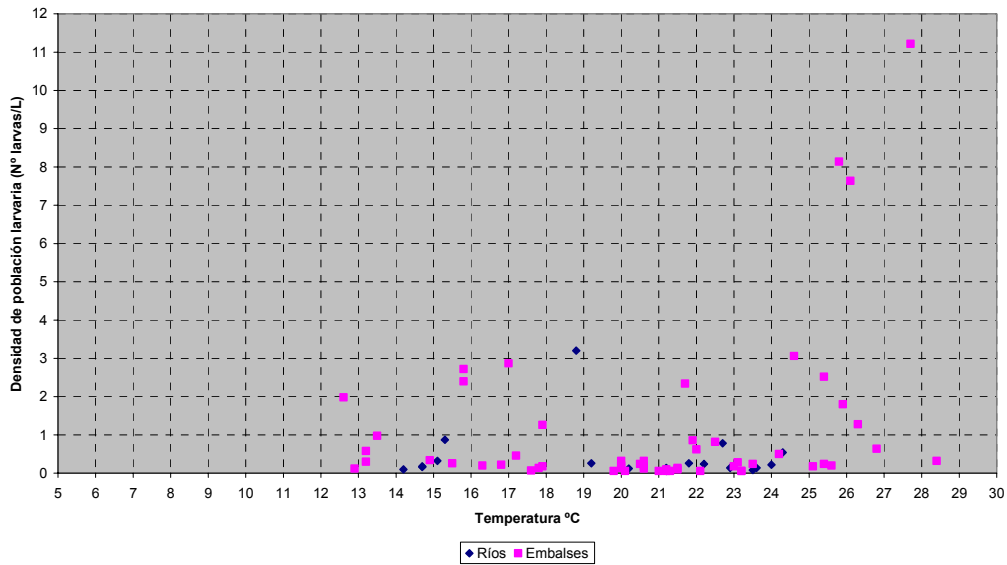

Imagen 34. Comparativa densidad de población larvaria – conductividad para ríos y embalses.

9.- Conclusiones.

En líneas generales en el seguimiento larvario de esta campaña podemos destacar que se han detectado mayor número de positivos que en campañas anteriores y en lugares en los que no se tenía constancia de la invasión del molusco.

El seguimiento de la fase larvaria del mejillón cebra en la Cuenca del Ebro, realizado de abril a noviembre de 2008, ha arrojado las siguientes conclusiones:

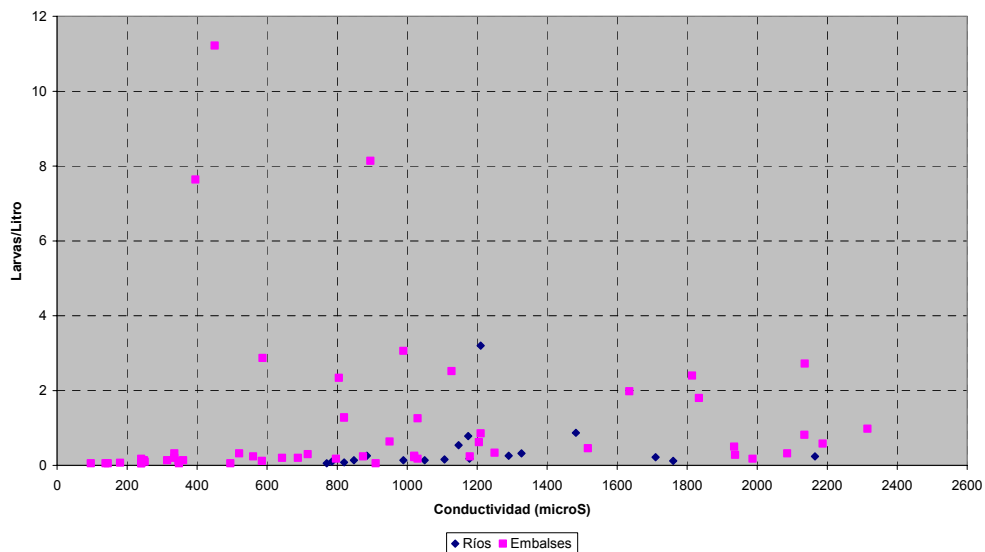
- PUNTOS DONDE HAY CONSTANCIA DE LA INVASIÓN DE MEJILLÓN CEBRA:

Los puntos en los que hay constancia de la invasión de mejillón cebra por encontrar ejemplares en su fase adulta han dado positivo en los muestreos realizados, todos salvo el caso de Calanda en el que se han observado ejemplares adultos pero no se han detectado larvas tal y como se ha explicado en el apartado 7.7 del presente informe técnico.

- SUBCUENCAS AFECTADAS:

Como subcuencas afectadas registradas en la campaña destacan el Gállego y el Zadorra puesto que han sido los nuevos positivos detectados en el mes de Julio,

Para el **Gállego**, los resultados positivos obtenidos primero en los embalses de Bubal, Lanuza y Sabiñánigo y posteriormente en las estaciones de muestreo en río de Ardisa y Anzánigo, confirman la presencia de fase larvaria de mejillón cebra en dicha subcuenca.

El **Zadorra** ha presentado resultados positivos de importancia, para el embalse de Ullivarri-Gamboa, positivos que se han reiterado en los muestreos de julio y agosto por lo que podemos catalogarla como subcuenca afectada.

El **Jalón** vuelve a mostrar positivos en el Embalse de la Tranquera y en la subcuenca del **Segre**, en la que se detectaron valores positivos en la campaña previa del 2007, no se han detectado larvas en los muestreos salvo en el Segre en Serós.

El **Alhama** ha mostrado presencia de larvas en Alfaro en la zona próxima a su desembocadura en el Ebro.

- CANALES AFECTADOS:

El punto de muestreo del **Canal Imperial** a su paso por Zaragoza ha dado positivo en la mayoría de muestreos realizados, destacando, además de la constancia del positivo, los valores de densidad de larvas obtenidos y el hecho de que el último muestreo realizado fuera el de mayor concentración.

Deben recalcar, del mismo modo, los últimos muestreos con resultado positivo detectado en las estaciones de Canal Imperial en Grisén, zona habitada por *Margaritifera auricularia*, la cual se ve afectada negativamente por la presencia de mejillón cebra.

El punto de muestreo del Ebro en Mendavia, en la derivación del **Canal de Lodosa**, ha dado positivo para varios muestreos realizados, siguiendo la tendencia habitual de los periodos de explosión de población larvaria propios del mejillón cebra.

- **PUNTOS DE MUESTREOS CON RESULTADOS NO NULOS AISLADOS:**

Se ha obtenido algunos datos aislados en distintos puntos de muestreo con valores de densidad inferiores a 0,05 larvas/litro, que no han vuelto a darse en ninguno de los posteriores muestreos realizados en esos puntos. Dicho valor no se considera positivo tanto por densidad como por falta de reiteración en el dato.

En el caso del Ebro se intensificaron los muestreos durante toda la campaña tomando cinco muestras cada quince días en distintos puntos del embalse.

El caso de Salado en Mendigorria fue un dato aislado en el que no hubo reiteración.

El positivo del Zadorra puede tratarse como una confirmación del positivo de larvas detectado en el embalse de Ullivarri aguas arriba en el mes anterior a la detección de este positivo.

| | Fecha | Larvas/ Litro | Post-Larva /Litro | Veliger/ Litro | Pediveliger/ Litro | T (°c) | Ω (µs) |
|---------------------------------|------------|------------------|----------------------|-------------------|-----------------------|--------|--------|
| Embalse del Ebro | 06/05/2008 | 0,02 | 0,00 | 0,00 | 0,02 | 15,1 | 460 |
| | 28/08/2008 | 0,04 | 0,02 | 0,00 | 0,02 | 24,4 | 190 |
| Salado / Mendigorria | 14/04/2008 | 0,02 | 0,00 | 0,02 | 0,00 | 13,5 | 1692 |
| Zadorra entre Mendivil y Durana | 13/08/2008 | 0,02 | 0,00 | 0,00 | 0,02 | 20,2 | 248 |

Estos datos llevan a considerar que, si bien la presencia de fase larvaria de mejillón cebra no se confirma, sí es necesario continuar la vigilancia en estos puntos en posteriores campañas de seguimiento larvario.



ANEJOS

ANEJO 1. PLANOS

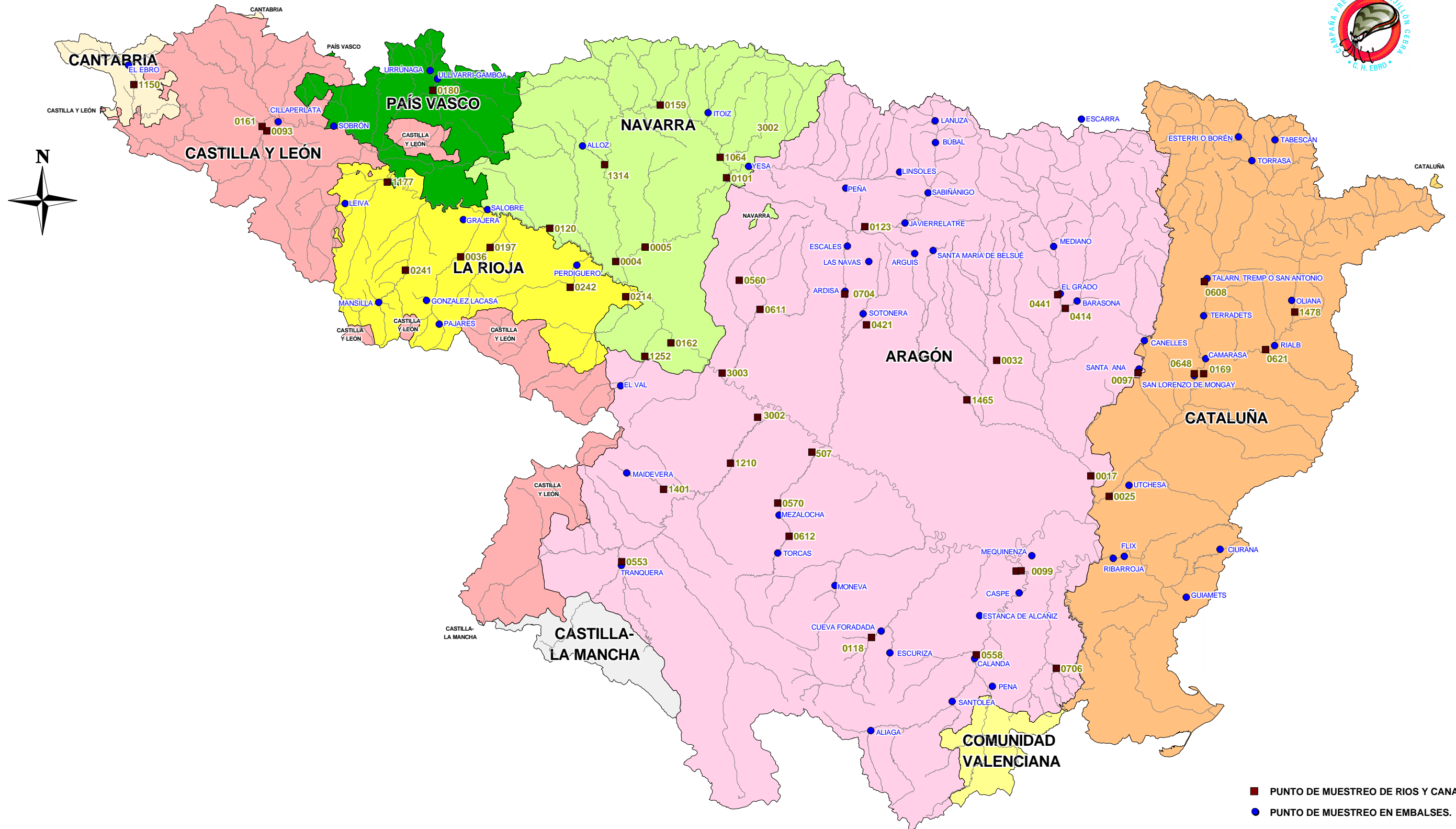

**PUNTOS DE MUESTREO
ABRIL - NOVIEMBRE 2008**

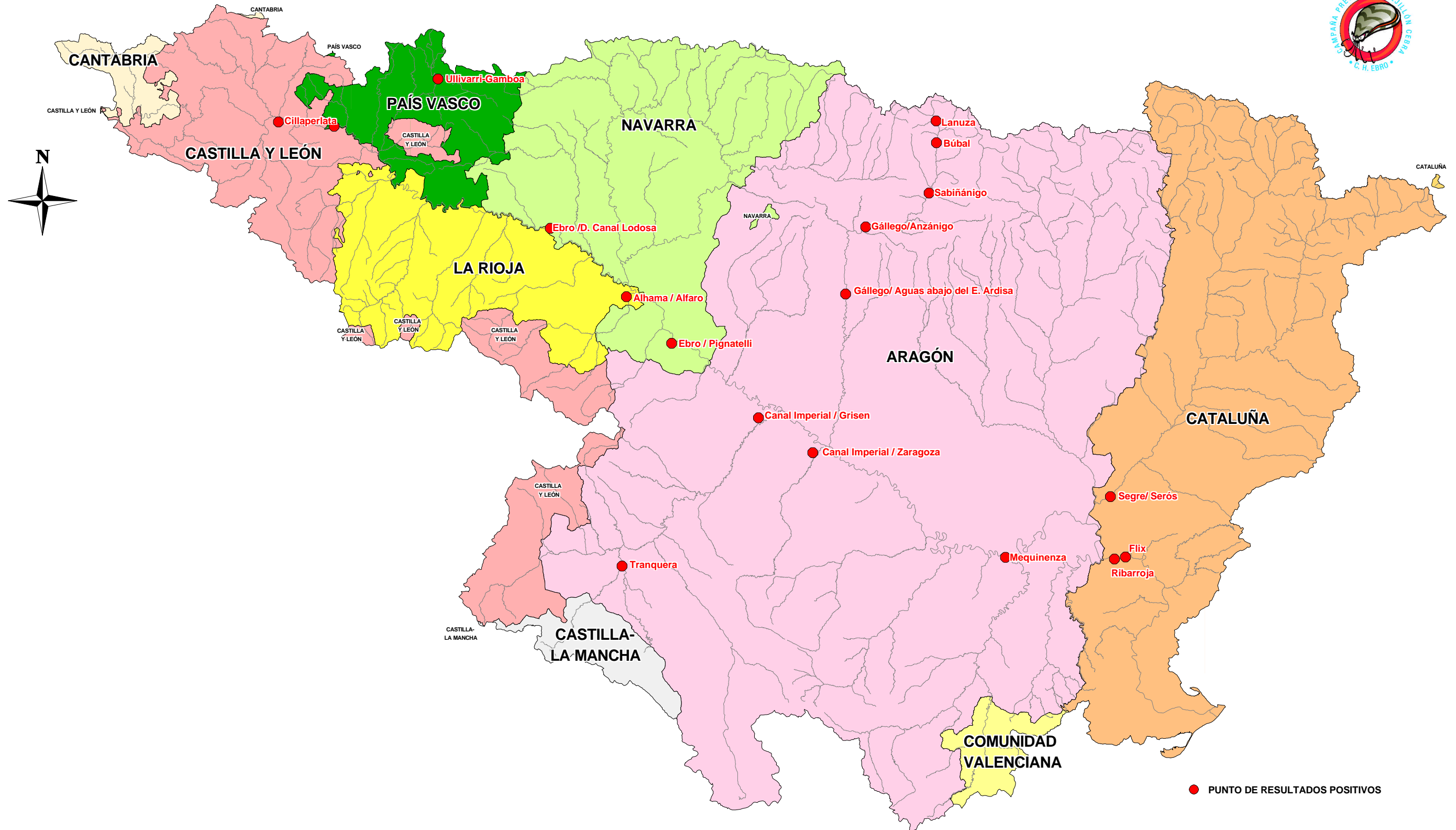

**RESULTADOS POSITIVOS
POR COMUNIDADES AUTÓNOMAS
ABRIL - NOVIEMBRE 2008**

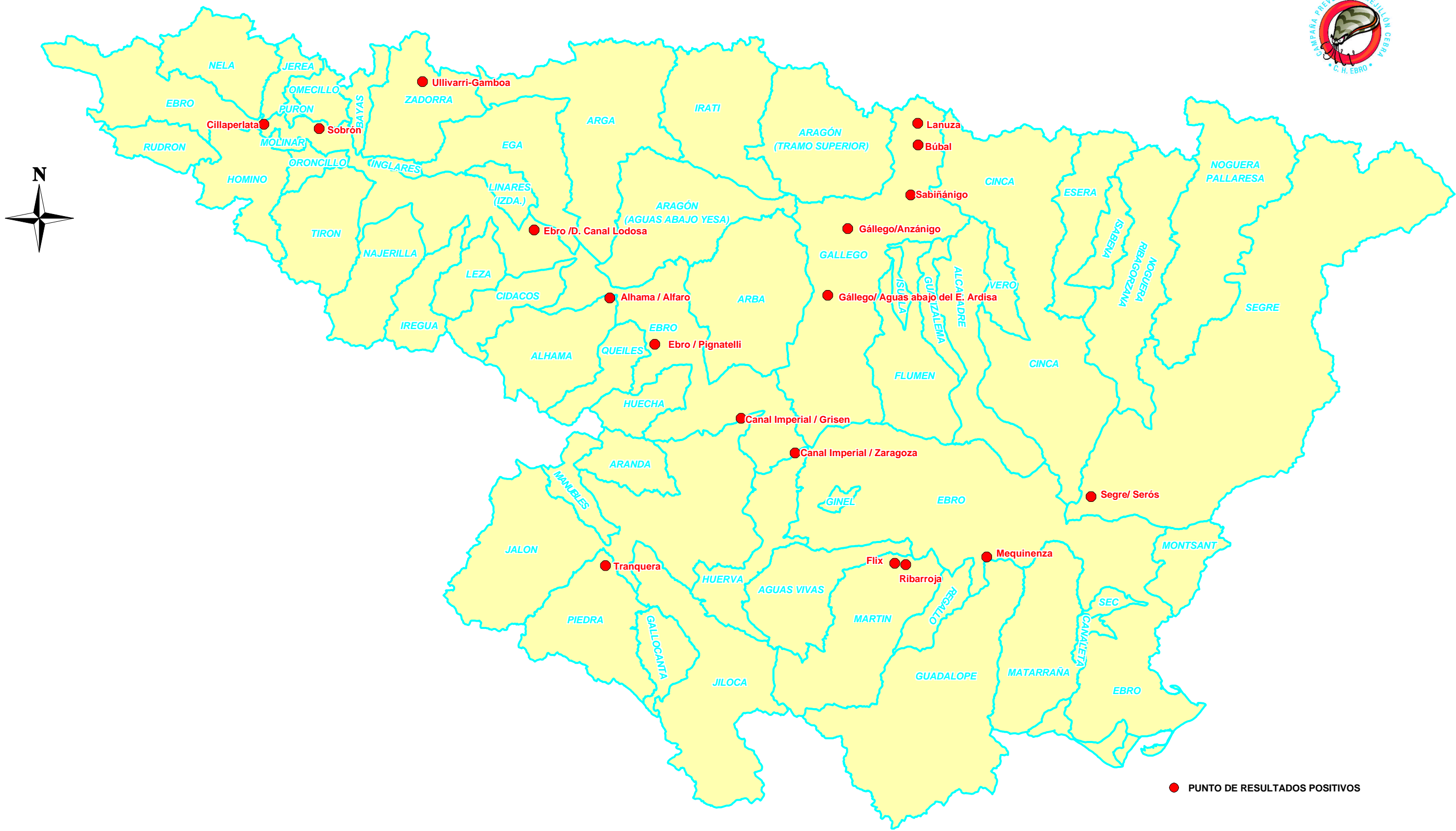

● PUNTO DE RESULTADOS POSITIVOS

0 50 100 Km

**RESULTADOS POSITIVOS
POR SUBCUENCAS
ABRIL - NOVIEMBRE 2008**

ANEJO 2. RESULTADOS.

Resultados ordenados por Comunidades Autónomas

Resultados ordenados por Comunidades Autónomas.

Se ha establecido un código de colores para identificar los puntos de muestreo correspondientes a cada Comunidad Autónoma.

El código de colores empleados es:

| |
|-------------------------------|
| Aragón: rosa |
| Cantabria: amarillo claro. |
| Castilla y León: verde claro. |
| Cataluña: verde. |
| La Rioja: amarillo canario. |
| Navarra: naranja. |
| País Vasco: verde oscuro |

Nota: Se ha diseñado un código de colores para la identificación de los resultados positivos en larvas de mejillón cebra. Las celdas que corresponden a un valor positivo para larvas de mejillón cebra se han sombreado como sigue:

| |
|------------------------------------|
| POSITIVO EN NÚMERO TOTAL DE LARVAS |
| VALORES MAYORES QUE CERO |

| Nombre Estación | Código estación | Punrto de control | Fecha | Larvas/Litro | Post-Larva /Litro | Veliger/Litro | Pediveliger/Litro | T (°c) | Ω (µs) | | |
|-------------------------------------|-----------------|-------------------|------------|--------------|-------------------|---------------|-------------------|--------|--------|------|-----|
| Aliaga | E0349 | | 08/04/2008 | 0.00 | 0.00 | 0.00 | 0.00 | 12.4 | 480 | | |
| | | | 21/04/2008 | 0.00 | 0.00 | 0.00 | 0.00 | 11.9 | 527 | | |
| | | | 12/05/2008 | 0.00 | 0.00 | 0.00 | 0.00 | 13.9 | 1260 | | |
| | | | 10/06/2008 | 0.00 | 0.00 | 0.00 | 0.00 | 12.7 | 1198 | | |
| | | | 18/06/2008 | 0.00 | 0.00 | 0.00 | 0.00 | 21 | 1116 | | |
| | | | 01/07/2008 | 0.00 | 0.00 | 0.00 | 0.00 | 23.1 | 624 | | |
| | | | 21/07/2008 | 0.00 | 0.00 | 0.00 | 0.00 | 23.8 | 1265 | | |
| | | | 04/08/2008 | 0.00 | 0.00 | 0.00 | 0.00 | 21.2 | 1114 | | |
| | | | 28/08/2008 | 0.00 | 0.00 | 0.00 | 0.00 | 22.1 | 1420 | | |
| | | | 08/09/2008 | 0.00 | 0.00 | 0.00 | 0.00 | 20.3 | 1150 | | |
| | | | 19/09/2008 | 0.00 | 0.00 | 0.00 | 0.00 | 13.5 | 1220 | | |
| | | | 06/10/2008 | 0.00 | 0.00 | 0.00 | 0.00 | 15.7 | 951 | | |
| | | | 29/10/2008 | 0.00 | 0.00 | 0.00 | 0.00 | 16.2 | 380 | | |
| | | | 20/11/2008 | 0.00 | 0.00 | 0.00 | 0.00 | 12.1 | 340 | | |
| | | Aragón / Yesa | 0101 | | 10/04/2008 | 0.00 | 0.00 | 0.00 | 0.00 | 10.7 | 615 |
| | | | | | 13/05/2008 | 0.00 | 0.00 | 0.00 | 0.00 | 13.2 | 624 |
| | | | | | 09/06/2008 | 0.00 | 0.00 | 0.00 | 0.00 | 15.9 | 527 |
| | | | | | 03/07/2008 | 0.00 | 0.00 | 0.00 | 0.00 | 16.2 | 381 |
| | | | | | 07/08/2008 | 0.00 | 0.00 | 0.00 | 0.00 | 21.3 | 195 |
| | | | 10/09/2008 | 0.00 | 0.00 | 0.00 | 0.00 | 19.2 | 195 | | |
| Aranda / Brea | 1404 | | 10/04/2008 | 0.00 | 0.00 | 0.00 | 0.00 | 13.2 | 715 | | |
| | | | 09/05/2008 | 0.00 | 0.00 | 0.00 | 0.00 | 12.7 | 684 | | |
| | | | 12/06/2008 | 0.00 | 0.00 | 0.00 | 0.00 | 15.2 | 720 | | |
| | | | 03/07/2008 | 0.00 | 0.00 | 0.00 | 0.00 | 17.4 | 1208 | | |
| | | | 01/08/2008 | 0.00 | 0.00 | 0.00 | 0.00 | 18.9 | 807 | | |
| | 04/09/2008 | 0.00 | 0.00 | 0.00 | 0.00 | 19.6 | 720 | | | | |
| | 19/09/2008 | 0.00 | 0.00 | 0.00 | 0.00 | 16.5 | 791 | | | | |
| Arba de Luesia en Emb. S. Bartolomé | 0611 | | 10/04/2008 | 0.00 | 0.00 | 0.00 | 0.00 | 13.1 | 1650 | | |
| | | | 13/05/2008 | 0.00 | 0.00 | 0.00 | 0.00 | 15.1 | 1417 | | |
| | | | 10/06/2008 | 0.00 | 0.00 | 0.00 | 0.00 | 15.5 | 1146 | | |
| | | | 23/06/2008 | 0.00 | 0.00 | 0.00 | 0.00 | 24.4 | 254 | | |
| | | | 04/07/2008 | 0.00 | 0.00 | 0.00 | 0.00 | 22.9 | 1321 | | |
| | 08/08/2008 | 0.00 | 0.00 | 0.00 | 0.00 | 25.1 | 610 | | | | |
| | 10/09/2008 | 0.00 | 0.00 | 0.00 | 0.00 | 21.5 | 495 | | | | |
| Ardisa | E0055 | | 11/04/2008 | 0.00 | 0.00 | 0.00 | 0.00 | 10.1 | 319 | | |
| | | | 30/04/2008 | 0.00 | 0.00 | 0.00 | 0.00 | 12.2 | 490 | | |
| | | | 14/05/2008 | 0.00 | 0.00 | 0.00 | 0.00 | 14.9 | 560 | | |
| | | | 23/05/2008 | 0.00 | 0.00 | 0.00 | 0.00 | 14.9 | 510 | | |
| | | | 10/06/2008 | 0.00 | 0.00 | 0.00 | 0.00 | 14.2 | 476 | | |
| | | | 23/06/2008 | 0.00 | 0.00 | 0.00 | 0.00 | 20.5 | 820 | | |
| | | | 23/07/2008 | 0.00 | 0.00 | 0.00 | 0.00 | 21.3 | 797 | | |
| | | | 01/08/2008 | 0.00 | 0.00 | 0.00 | 0.00 | 23.4 | 809 | | |
| | | | 02/09/2008 | 0.00 | 0.00 | 0.00 | 0.00 | 20 | 802 | | |
| | | | 01/10/2008 | 0.00 | 0.00 | 0.00 | 0.00 | 15.1 | 506 | | |
| | | | 10/10/2008 | 0.00 | 0.00 | 0.00 | 0.00 | 13.8 | 296 | | |
| | 23/10/2008 | 0.00 | 0.00 | 0.00 | 0.00 | 14.8 | 486 | | | | |
| | 03/11/2008 | 0.00 | 0.00 | 0.00 | 0.00 | 10.6 | 486 | | | | |
| Arga/Funes | 0004 | | 15/05/2008 | 0.00 | 0.00 | 0.00 | 0.00 | 16.1 | 1216 | | |
| | | | 11/06/2008 | 0.00 | 0.00 | 0.00 | 0.00 | 17 | 793 | | |
| | | | 17/07/2008 | 0.00 | 0.00 | 0.00 | 0.00 | 22.2 | 2196 | | |
| | | | 11/08/2008 | 0.00 | 0.00 | 0.00 | 0.00 | 24.4 | 1654 | | |
| | | | 24/09/2008 | 0.00 | 0.00 | 0.00 | 0.00 | 17.1 | 793 | | |
| Arguis | E0814 | | 11/04/2008 | 0.00 | 0.00 | 0.00 | 0.00 | 9.6 | 1165 | | |
| | | | 14/04/2008 | 0.00 | 0.00 | 0.00 | 0.00 | 11.5 | 880 | | |
| | | | 28/04/2008 | 0.00 | 0.00 | 0.00 | 0.00 | 14.6 | 1025 | | |
| | | | 14/05/2008 | 0.00 | 0.00 | 0.00 | 0.00 | 15.2 | 1716 | | |
| | | | 27/05/2008 | 0.00 | 0.00 | 0.00 | 0.00 | 13.9 | 1413 | | |
| | | | 09/06/2008 | 0.00 | 0.00 | 0.00 | 0.00 | 16.4 | 1516 | | |
| | | | 23/06/2008 | 0.00 | 0.00 | 0.00 | 0.00 | 20.1 | 283 | | |
| | | | 03/07/2008 | 0.00 | 0.00 | 0.00 | 0.00 | 22.8 | 1312 | | |
| | | | 16/07/2008 | 0.00 | 0.00 | 0.00 | 0.00 | 24 | 1127 | | |
| | | | 07/08/2008 | 0.00 | 0.00 | 0.00 | 0.00 | 22.8 | 220 | | |
| | | | 19/08/2008 | 0.00 | 0.00 | 0.00 | 0.00 | 22.3 | 301 | | |
| | | | 10/09/2008 | 0.00 | 0.00 | 0.00 | 0.00 | 20.6 | 690 | | |
| | | | 22/09/2008 | 0.00 | 0.00 | 0.00 | 0.00 | 19.1 | 920 | | |
| | 03/10/2008 | 0.00 | 0.00 | 0.00 | 0.00 | 17.1 | 1516 | | | | |
| | 21/10/2008 | 0.00 | 0.00 | 0.00 | 0.00 | 14.8 | 1109 | | | | |
| | 05/11/2008 | 0.00 | 0.00 | 0.00 | 0.00 | 9.3 | 240 | | | | |
| Barasona | E0056 | | 03/04/2008 | 0.00 | 0.00 | 0.00 | 0.00 | 9.8 | 595 | | |
| | | | 25/04/2008 | 0.00 | 0.00 | 0.00 | 0.00 | 13.9 | 640 | | |
| | | | 07/05/2008 | 0.00 | 0.00 | 0.00 | 0.00 | 12.9 | 520 | | |
| | | | 22/05/2008 | 0.00 | 0.00 | 0.00 | 0.00 | 19.2 | 503 | | |
| | | | 04/06/2008 | 0.00 | 0.00 | 0.00 | 0.00 | 16.3 | 514 | | |
| | | | 16/06/2008 | 0.00 | 0.00 | 0.00 | 0.00 | 20.4 | 309 | | |
| | | | 01/07/2008 | 0.00 | 0.00 | 0.00 | 0.00 | 27.8 | 795 | | |
| | | | 08/08/2008 | 0.00 | 0.00 | 0.00 | 0.00 | 25.5 | 498 | | |
| | | | 21/08/2008 | 0.00 | 0.00 | 0.00 | 0.00 | 24.5 | 210 | | |
| | | | 02/09/2008 | 0.00 | 0.00 | 0.00 | 0.00 | 20.2 | 610 | | |
| | | | 17/09/2008 | 0.00 | 0.00 | 0.00 | 0.00 | 21.6 | 503 | | |
| | | | 07/10/2008 | 0.00 | 0.00 | 0.00 | 0.00 | 17.8 | 421 | | |
| | | | 20/10/2008 | 0.00 | 0.00 | 0.00 | 0.00 | 16.9 | 513 | | |
| | 11/11/2008 | 0.00 | 0.00 | 0.00 | 0.00 | 12.8 | 288 | | | | |

ARAGÓN

| Nombre Estación | Código estación | Punto de control | Fecha | Larvas/Litro | Post-Larva /Litro | Veliger/Litro | Pediveliger/Litro | T (°c) | Ω (µs) | | |
|-----------------|---------------------------------------|-----------------------------|------------|--------------|-------------------|---------------|-------------------|--------|--------|------|------|
| ARAGÓN | Bubal | E0025 | | 10/04/2008 | 0.00 | 0.00 | 0.00 | 0.00 | 6.9 | 425 | |
| | | | | 29/04/2008 | 0.00 | 0.00 | 0.00 | 0.00 | 9.5 | 416 | |
| | | | | 13/05/2008 | 0.00 | 0.00 | 0.00 | 0.00 | 14.1 | 216 | |
| | | | | 26/05/2008 | 0.00 | 0.00 | 0.00 | 0.00 | 11.5 | 387 | |
| | | | | 09/06/2008 | 0.00 | 0.00 | 0.00 | 0.00 | 14.8 | 396 | |
| | | | | 23/06/2008 | 0.00 | 0.00 | 0.00 | 0.00 | 20 | 161 | |
| | | | | PC-000 | 03/07/2008 | 0.14 | 0.00 | 0.06 | 0.08 | 20 | 248 |
| | | | | PC-001 | 10/07/2008 | 0.00 | 0.00 | 0.00 | 0.00 | 17.9 | 325 |
| | | | | PC-002 | 10/07/2008 | 0.00 | 0.00 | 0.00 | 0.00 | 19.6 | 315 |
| | | | | PC-003 | 10/07/2008 | 0.01 | 0.00 | 0.00 | 0.01 | 20.5 | 310 |
| | | | | PC-001 | 11/07/2008 | 0.00 | 0.00 | 0.00 | 0.00 | 18.5 | 325 |
| | | | | PC-002 | 11/07/2008 | 0.00 | 0.00 | 0.00 | 0.00 | 18.5 | 325 |
| | | | | PC-003 | 11/07/2008 | 0.02 | 0.00 | 0.00 | 0.02 | 21.5 | 310 |
| | | | | PC-002 | 16/07/2008 | 0.00 | 0.00 | 0.00 | 0.00 | 20.5 | 431 |
| | | | | PC-003 | 16/07/2008 | 0.02 | 0.00 | 0.00 | 0.02 | 20.5 | 431 |
| | | | | PC-001 | 16/07/2008 | 0.00 | 0.00 | 0.00 | 0.00 | 20.5 | 431 |
| | | | | PC-001 | 07/08/2008 | 0.06 | 0.00 | 0.00 | 0.06 | 22.1 | 138 |
| | | | | PC-002 | 07/08/2008 | 0.00 | 0.00 | 0.00 | 0.00 | 22.1 | 138 |
| | | | | PC-003 | 07/08/2008 | 0.04 | 0.00 | 0.00 | 0.04 | 22.1 | 138 |
| | | | | PC-001 | 19/08/2008 | 0.00 | 0.00 | 0.00 | 0.00 | 20.8 | 150 |
| | | | | PC-002 | 19/08/2008 | 0.00 | 0.00 | 0.00 | 0.00 | 20.9 | 152 |
| | | | | PC-001 | 10/09/2008 | 0.00 | 0.00 | 0.00 | 0.00 | 19 | 119 |
| | | | | PC-003 | 10/09/2008 | 0.00 | 0.00 | 0.00 | 0.00 | 19 | 119 |
| | | | | PC-002 | 10/09/2008 | 0.00 | 0.00 | 0.00 | 0.00 | 19 | 119 |
| | | | | PC-001 | 22/09/2008 | 0.00 | 0.00 | 0.00 | 0.00 | 17.5 | 220 |
| | | | | PC-003 | 22/09/2008 | 0.00 | 0.00 | 0.00 | 0.00 | 17.5 | 220 |
| | | | | PC-002 | 22/09/2008 | 0.00 | 0.00 | 0.00 | 0.00 | 17.5 | 220 |
| | | | | PC-001 | 03/10/2008 | 0.00 | 0.00 | 0.00 | 0.00 | 16.9 | 405 |
| | | | | PC-002 | 03/10/2008 | 0.00 | 0.00 | 0.00 | 0.00 | 16.9 | 405 |
| | | | | PC-003 | 03/10/2008 | 0.00 | 0.00 | 0.00 | 0.00 | 16.9 | 405 |
| | | | | PC-001 | 21/10/2008 | 0.00 | 0.00 | 0.00 | 0.00 | 13.4 | 335 |
| | | | | PC-002 | 21/10/2008 | 0.00 | 0.00 | 0.00 | 0.00 | 13.4 | 335 |
| | | PC-003 | 21/10/2008 | 0.00 | 0.00 | 0.00 | 0.00 | 13.4 | 335 | | |
| | | PC-001 | 05/11/2008 | 0.00 | 0.00 | 0.00 | 0.00 | 7.9 | 168 | | |
| | | PC-002 | 05/11/2008 | 0.00 | 0.00 | 0.00 | 0.00 | 7.9 | 168 | | |
| | | PC-003 | 05/11/2008 | 0.00 | 0.00 | 0.00 | 0.00 | 7.9 | 168 | | |
| | | C. de Monegros en Almudevar | 0421 | | 11/04/2008 | 0.00 | 0.00 | 0.00 | 0.00 | 12.4 | 346 |
| | | | | | 14/05/2008 | 0.00 | 0.00 | 0.00 | 0.00 | 14.2 | 718 |
| | | | | | 10/06/2008 | 0.00 | 0.00 | 0.00 | 0.00 | 16 | 814 |
| | | | | | 01/08/2008 | 0.00 | 0.00 | 0.00 | 0.00 | 17.4 | 794 |
| | | | | | 02/09/2008 | 0.00 | 0.00 | 0.00 | 0.00 | 21.3 | 710 |
| | | Calanda | E0082 | | 08/04/2008 | 0.00 | 0.00 | 0.00 | 0.00 | 12.8 | 1052 |
| | | | | 21/04/2008 | 0.00 | 0.00 | 0.00 | 0.00 | 15.6 | 937 | |
| | | | | 12/05/2008 | 0.00 | 0.00 | 0.00 | 0.00 | 14.5 | 1450 | |
| | | | | 26/05/2008 | 0.00 | 0.00 | 0.00 | 0.00 | 18.1 | 1260 | |
| | | | | 10/06/2008 | 0.00 | 0.00 | 0.00 | 0.00 | 18.4 | 1327 | |
| | | | | 18/06/2008 | 0.00 | 0.00 | 0.00 | 0.00 | 23.9 | 1497 | |
| | | | | 01/07/2008 | 0.00 | 0.00 | 0.00 | 0.00 | 34.6 | 1117 | |
| | | | | 21/07/2008 | 0.00 | 0.00 | 0.00 | 0.00 | 25.4 | 1180 | |
| | | | | 04/08/2008 | 0.00 | 0.00 | 0.00 | 0.00 | 28.8 | 1113 | |
| | | | | 28/08/2008 | 0.00 | 0.00 | 0.00 | 0.00 | 25.7 | 1200 | |
| | | | | 08/09/2008 | 0.00 | 0.00 | 0.00 | 0.00 | 21.6 | 680 | |
| | | | | 10/09/2008 | 0.00 | 0.00 | 0.00 | 0.00 | 21.7 | 433 | |
| | | | | 10/09/2008 | 0.00 | 0.00 | 0.00 | 0.00 | 23.1 | 620 | |
| | | | | 06/10/2008 | 0.00 | 0.00 | 0.00 | 0.00 | 17.2 | 709 | |
| | | | | 29/10/2008 | 0.00 | 0.00 | 0.00 | 0.00 | 15.2 | 695 | |
| | | 20/11/2008 | 0.00 | 0.00 | 0.00 | 0.00 | 11.2 | 615 | | | |
| | Canal Aragón y Cataluña / C. San José | 0414 | | 03/04/2008 | 0.00 | 0.00 | 0.00 | 0.00 | 10.1 | 610 | |
| | | | | 07/05/2008 | 0.00 | 0.00 | 0.00 | 0.00 | 11.7 | 590 | |
| | | | | 04/06/2008 | 0.00 | 0.00 | 0.00 | 0.00 | 12.5 | 603 | |
| | | | | 01/07/2008 | 0.00 | 0.00 | 0.00 | 0.00 | 14.8 | 850 | |
| | | | | 08/08/2008 | 0.00 | 0.00 | 0.00 | 0.00 | 17.3 | 589 | |
| | | | | 17/09/2008 | 0.00 | 0.00 | 0.00 | 0.00 | 20.5 | 310 | |
| | Canal de Bárdenas en Ejea | 0560 | | 10/04/2008 | 0.00 | 0.00 | 0.00 | 0.00 | 11.1 | 610 | |
| | | | | 13/05/2008 | 0.00 | 0.00 | 0.00 | 0.00 | 10.8 | 513 | |
| | | | | 10/06/2008 | 0.00 | 0.00 | 0.00 | 0.00 | 12.7 | 496 | |
| | | | | 04/07/2008 | 0.00 | 0.00 | 0.00 | 0.00 | 12.5 | 718 | |
| | | | | 08/08/2008 | 0.00 | 0.00 | 0.00 | 0.00 | 19.1 | 260 | |
| | | 10/09/2008 | 0.00 | 0.00 | 0.00 | 0.00 | 19.9 | 245 | | | |
| | Canal de Tauste | 3003 | | 17/04/2008 | 0.00 | 0.00 | 0.00 | 0.00 | 14.3 | 1221 | |
| | | | | 19/05/2008 | 0.00 | 0.00 | 0.00 | 0.00 | 15.2 | 1416 | |
| | | | | 11/06/2008 | 0.02 | 0.00 | 0.00 | 0.02 | 17 | 1100 | |
| | | | | 31/07/2008 | 0.00 | 0.00 | 0.00 | 0.00 | 24.2 | 1317 | |
| | | | | 13/08/2008 | 0.00 | 0.00 | 0.00 | 0.00 | 20.4 | 887 | |
| | Canal Imperial (GRISEN) | 3002 | | 17/04/2008 | 0.18 | 0.00 | 0.12 | 0.06 | 14.7 | 1178 | |
| | | | | 19/05/2008 | 0.32 | 0.00 | 0.17 | 0.15 | 15.1 | 1327 | |
| | | | | 11/06/2008 | 0.26 | 0.00 | 0.06 | 0.20 | 19.2 | 1290 | |
| | | | | 31/07/2008 | 0.54 | 0.06 | 0.14 | 0.34 | 24.3 | 1147 | |
| | | | | 13/08/2008 | 0.14 | 0.02 | 0.06 | 0.06 | 21.2 | 848 | |
| | Canal Imperial / Zaragoza | 0507 | | 17/04/2008 | 0.16 | 0.00 | 0.06 | 0.10 | 14.7 | 1107 | |
| | | | | 19/05/2008 | 0.87 | 0.00 | 0.24 | 0.63 | 15.3 | 1482 | |
| | | | | 11/06/2008 | 3.20 | 0.00 | 0.16 | 3.04 | 18.8 | 1210 | |
| | | | | 31/07/2008 | 0.78 | 0.08 | 0.28 | 0.42 | 22.7 | 1174 | |
| | | | | 13/08/2008 | 0.26 | 0.06 | 0.04 | 0.16 | 21.8 | 885 | |

| Nombre Estación | | Código estación | Punto de control | Fecha | Larvas/Litro | Post-Larva /Litro | Veliger/Litro | Pediveliger/Litro | T (°c) | Ω (µs) |
|---------------------------|-------|-----------------|------------------|------------|--------------|-------------------|---------------|-------------------|--------|--------|
| | | | | | | | | | | |
| Caspé II o Civán | 0009 | | | 09/04/2008 | 0.00 | 0.00 | 0.00 | 0.00 | 14 | 2079 |
| | | | | 22/04/2008 | 0.00 | 0.00 | 0.00 | 0.00 | 15.6 | 2158 |
| | | | | 13/05/2008 | 0.00 | 0.00 | 0.00 | 0.00 | 16.4 | 1710 |
| | | | | 26/05/2008 | 0.00 | 0.00 | 0.00 | 0.00 | 13.4 | 2317 |
| | | | | 09/06/2008 | 0.00 | 0.00 | 0.00 | 0.00 | 19.9 | 1617 |
| | | | | 18/06/2008 | 0.00 | 0.00 | 0.00 | 0.00 | 23.5 | 1824 |
| | | | | 01/07/2008 | 0.00 | 0.00 | 0.00 | 0.00 | 31 | 2076 |
| | | | | 22/07/2008 | 0.00 | 0.00 | 0.00 | 0.00 | 23.6 | 1674 |
| | | | | 05/08/2008 | 0.00 | 0.00 | 0.00 | 0.00 | 26.8 | 1524 |
| | | | | 26/08/2008 | 0.00 | 0.00 | 0.00 | 0.00 | 26.9 | 1420 |
| | | | | 08/09/2008 | 0.00 | 0.00 | 0.00 | 0.00 | 23.1 | 840 |
| | | | | 10/09/2008 | 0.00 | 0.00 | 0.00 | 0.00 | 23.3 | 1169 |
| | | | | 10/09/2008 | 0.00 | 0.00 | 0.00 | 0.00 | 22.8 | 1078 |
| | | | | 18/09/2008 | 0.00 | 0.00 | 0.00 | 0.00 | 20.2 | 405 |
| | | | | 06/10/2008 | 0.00 | 0.00 | 0.00 | 0.00 | 16.8 | 820 |
| | | 29/10/2008 | 0.00 | 0.00 | 0.00 | 0.00 | 16 | 1245 | | |
| | | 20/11/2008 | 0.00 | 0.00 | 0.00 | 0.00 | 10.6 | 1642 | | |
| Cinca / Embalse del Grado | 0441 | | | 02/04/2008 | 0.00 | 0.00 | 0.00 | 0.00 | 10.7 | 502 |
| | | | | 08/05/2008 | 0.00 | 0.00 | 0.00 | 0.00 | 13.4 | 495 |
| | | | | 04/06/2008 | 0.00 | 0.00 | 0.00 | 0.00 | 16 | 527 |
| | | | | 02/07/2008 | 0.00 | 0.00 | 0.00 | 0.00 | 13.7 | 408 |
| | | | | 08/08/2008 | 0.00 | 0.00 | 0.00 | 0.00 | 16.4 | 517 |
| | | 17/09/2008 | 0.00 | 0.00 | 0.00 | 0.00 | 17.8 | 512 | | |
| Cinca / Fraga | 0017 | | | 07/04/2008 | 0.00 | 0.00 | 0.00 | 0.00 | 14.4 | 2241 |
| | | | | 12/05/2008 | 0.00 | 0.00 | 0.00 | 0.00 | 15.3 | 1247 |
| | | | | 09/06/2008 | 0.00 | 0.00 | 0.00 | 0.00 | 16.4 | 1116 |
| | | | | 07/07/2008 | 0.00 | 0.00 | 0.00 | 0.00 | 20.2 | 1748 |
| | | | | 06/08/2008 | 0.00 | 0.00 | 0.00 | 0.00 | 23.5 | 1648 |
| | | 03/09/2008 | 0.00 | 0.00 | 0.00 | 0.00 | 23 | 1720 | | |
| Cueva Foradada | E0080 | | | 08/04/2008 | 0.00 | 0.00 | 0.00 | 0.00 | 11.4 | 1690 |
| | | | | 21/04/2008 | 0.00 | 0.00 | 0.00 | 0.00 | 13.6 | 1514 |
| | | | | 12/05/2008 | 0.00 | 0.00 | 0.00 | 0.00 | 14.8 | 2214 |
| | | | | 10/06/2008 | 0.00 | 0.00 | 0.00 | 0.00 | 18.1 | 2176 |
| | | | | 18/06/2008 | 0.00 | 0.00 | 0.00 | 0.00 | 23.8 | 1198 |
| | | | | 01/07/2008 | 0.00 | 0.00 | 0.00 | 0.00 | 24 | 2023 |
| | | | | 21/07/2008 | 0.00 | 0.00 | 0.00 | 0.00 | 22.9 | 1049 |
| | | | | 04/08/2008 | 0.00 | 0.00 | 0.00 | 0.00 | 21.5 | 1963 |
| | | | | 28/08/2008 | 0.00 | 0.00 | 0.00 | 0.00 | 21.1 | 1410 |
| | | | | 08/09/2008 | 0.00 | 0.00 | 0.00 | 0.00 | 22.5 | 805 |
| | | 19/09/2008 | 0.00 | 0.00 | 0.00 | 0.00 | 19.5 | 760 | | |
| | | 20/10/2008 | 0.00 | 0.00 | 0.00 | 0.00 | 17.2 | 1175 | | |
| | | 14/11/2008 | 0.00 | 0.00 | 0.00 | 0.00 | 12.1 | 880 | | |
| El Grado | E0047 | | | 02/04/2008 | 0.00 | 0.00 | 0.00 | 0.00 | 11.6 | 465 |
| | | | | 08/05/2008 | 0.00 | 0.00 | 0.00 | 0.00 | 18 | 530 |
| | | | | 22/05/2008 | 0.00 | 0.00 | 0.00 | 0.00 | 17.1 | 421 |
| | | | | 04/06/2008 | 0.00 | 0.00 | 0.00 | 0.00 | 17.9 | 502 |
| | | | | 16/06/2008 | 0.00 | 0.00 | 0.00 | 0.00 | 19.4 | 256 |
| | | | | 02/07/2008 | 0.00 | 0.00 | 0.00 | 0.00 | 23.3 | 485 |
| | | | | 15/07/2008 | 0.00 | 0.00 | 0.00 | 0.00 | 19.1 | 517 |
| | | | | 08/08/2008 | 0.00 | 0.00 | 0.00 | 0.00 | 23.3 | 517 |
| | | | | 21/08/2008 | 0.00 | 0.00 | 0.00 | 0.00 | 23.2 | 280 |
| | | | | 02/09/2008 | 0.00 | 0.00 | 0.00 | 0.00 | 17.9 | 602 |
| | | | | 17/09/2008 | 0.00 | 0.00 | 0.00 | 0.00 | 16.5 | 405 |
| | | | | 07/10/2008 | 0.00 | 0.00 | 0.00 | 0.00 | 18.6 | 516 |
| | | 20/10/2008 | 0.00 | 0.00 | 0.00 | 0.00 | 16.4 | 520 | | |
| | | 11/11/2008 | 0.00 | 0.00 | 0.00 | 0.00 | 13.5 | 274 | | |
| El Val | E0068 | | | 14/04/2008 | 0.00 | 0.00 | 0.00 | 0.00 | 13.3 | 536 |
| | | | | 06/05/2008 | 0.00 | 0.00 | 0.00 | 0.00 | 20.5 | 556 |
| | | | | 16/05/2008 | 0.00 | 0.00 | 0.00 | 0.00 | 15.8 | 416 |
| | | | | 28/05/2008 | 0.00 | 0.00 | 0.00 | 0.00 | 16.4 | 544 |
| | | | | 11/06/2008 | 0.00 | 0.00 | 0.00 | 0.00 | 14.8 | 810 |
| | | | | 24/06/2008 | 0.00 | 0.00 | 0.00 | 0.00 | 15.4 | 330 |
| | | | | 08/07/2008 | 0.00 | 0.00 | 0.00 | 0.00 | 25.4 | 514 |
| | | | | 24/07/2008 | 0.00 | 0.00 | 0.00 | 0.00 | 14.8 | 810 |
| | | | | 13/08/2008 | 0.00 | 0.00 | 0.00 | 0.00 | 22.8 | 519 |
| | | | | 26/08/2008 | 0.00 | 0.00 | 0.00 | 0.00 | 20.1 | 515 |
| | | | | 17/09/2008 | 0.00 | 0.00 | 0.00 | 0.00 | 17.4 | 421 |
| | | | | 02/10/2008 | 0.00 | 0.00 | 0.00 | 0.00 | 15.3 | 210 |
| | | | | 16/10/2008 | 0.00 | 0.00 | 0.00 | 0.00 | 18.2 | 350 |
| | | 31/10/2008 | 0.00 | 0.00 | 0.00 | 0.00 | 13.1 | 510 | | |
| | | 27/11/2008 | 0.00 | 0.00 | 0.00 | 0.00 | 6.7 | 541 | | |
| Escales | E0043 | | | 02/04/2008 | 0.00 | 0.00 | 0.00 | 0.00 | 8.4 | 390 |
| | | | | 24/04/2008 | 0.00 | 0.00 | 0.00 | 0.00 | 12.8 | 365 |
| | | | | 07/05/2008 | 0.00 | 0.00 | 0.00 | 0.00 | 12.6 | 405 |
| | | | | 21/05/2008 | 0.00 | 0.00 | 0.00 | 0.00 | 18.4 | 396 |
| | | | | 16/06/2008 | 0.00 | 0.00 | 0.00 | 0.00 | 16.6 | 248 |
| | | | | 01/07/2008 | 0.00 | 0.00 | 0.00 | 0.00 | 18.1 | 390 |
| | | | | 14/07/2008 | 0.00 | 0.00 | 0.00 | 0.00 | 18.6 | 405 |
| | | | | 07/08/2008 | 0.00 | 0.00 | 0.00 | 0.00 | 25.4 | 402 |
| | | | | 21/08/2008 | 0.00 | 0.00 | 0.00 | 0.00 | 19.2 | 380 |
| | | | | 02/09/2008 | 0.00 | 0.00 | 0.00 | 0.00 | 21.2 | 420 |
| | | | | 17/09/2008 | 0.00 | 0.00 | 0.00 | 0.00 | 20.3 | 388 |
| | | | | 07/10/2008 | 0.00 | 0.00 | 0.00 | 0.00 | 17.3 | 360 |
| | | 20/10/2008 | 0.00 | 0.00 | 0.00 | 0.00 | 18.1 | 292 | | |
| | | 10/11/2008 | 0.00 | 0.00 | 0.00 | 0.00 | 10.5 | 180 | | |

| Nombre Estación | | Código estación | Punto de control | Fecha | Larvas/Litro | Post-Larva /Litro | Veliger/Litro | Pediveliger/Litro | T (°c) | Ω (µs) |
|--|-------|--------------------|------------------|------------|--------------|-------------------|---------------|-------------------|--------|--------|
| | | | | | | | | | | |
| Escarra | E0849 | | | 10/04/2008 | 0.00 | 0.00 | 0.00 | 0.00 | 6.5 | 340 |
| | | | | 10/04/2008 | 0.00 | 0.00 | 0.00 | 0.00 | 6.5 | 340 |
| | | | | 28/04/2008 | 0.00 | 0.00 | 0.00 | 0.00 | 9.3 | 316 |
| | | | | 13/05/2008 | 0.00 | 0.00 | 0.00 | 0.00 | 11.5 | 318 |
| | | | | 26/05/2008 | 0.00 | 0.00 | 0.00 | 0.00 | 8.6 | 389 |
| | | | | 09/06/2008 | 0.00 | 0.00 | 0.00 | 0.00 | 13.3 | 289 |
| | | | | 23/06/2008 | 0.00 | 0.00 | 0.00 | 0.00 | 16.1 | 241 |
| | | | | 03/07/2008 | 0.00 | 0.00 | 0.00 | 0.00 | 15.7 | 408 |
| | | | | 16/07/2008 | 0.00 | 0.00 | 0.00 | 0.00 | 17.1 | 391 |
| | | | | 07/08/2008 | 0.00 | 0.00 | 0.00 | 0.00 | 20.2 | 110 |
| | | | | 19/08/2008 | 0.00 | 0.00 | 0.00 | 0.00 | 19.2 | 130 |
| | | | | 10/09/2008 | 0.00 | 0.00 | 0.00 | 0.00 | 15.6 | 195 |
| | | | | 22/09/2008 | 0.00 | 0.00 | 0.00 | 0.00 | 16.2 | 270 |
| | | | | 03/10/2008 | 0.00 | 0.00 | 0.00 | 0.00 | 10.8 | 317 |
| | | | | 21/10/2008 | 0.00 | 0.00 | 0.00 | 0.00 | 12.8 | 305 |
| | | 05/11/2008 | 0.00 | 0.00 | 0.00 | 0.00 | 6.8 | 145 | | |
| Escuriza | E0134 | | | 08/04/2008 | 0.00 | 0.00 | 0.00 | 0.00 | 13.5 | 2247 |
| | | | | 21/04/2008 | 0.00 | 0.00 | 0.00 | 0.00 | 13.8 | 2047 |
| | | | | 12/05/2008 | 0.00 | 0.00 | 0.00 | 0.00 | 12.9 | 1710 |
| | | | | 10/06/2008 | 0.00 | 0.00 | 0.00 | 0.00 | 14.4 | 1679 |
| | | | | 18/06/2008 | 0.00 | 0.00 | 0.00 | 0.00 | 24.6 | 1687 |
| | | | | 01/07/2008 | 0.00 | 0.00 | 0.00 | 0.00 | 21.8 | 1427 |
| | | | | 21/07/2008 | 0.00 | 0.00 | 0.00 | 0.00 | 18.3 | 1608 |
| | | | | 04/08/2008 | 0.00 | 0.00 | 0.00 | 0.00 | 19.3 | 1987 |
| | | | | 28/08/2008 | 0.00 | 0.00 | 0.00 | 0.00 | 20 | 1300 |
| | | | | 08/09/2008 | 0.00 | 0.00 | 0.00 | 0.00 | 20.2 | 365 |
| | | | | 19/09/2008 | 0.00 | 0.00 | 0.00 | 0.00 | 19.3 | 1980 |
| | | | | 06/10/2008 | 0.00 | 0.00 | 0.00 | 0.00 | 15.2 | 790 |
| | | | | 29/10/2008 | 0.00 | 0.00 | 0.00 | 0.00 | 15.6 | 560 |
| | | | | 20/11/2008 | 0.00 | 0.00 | 0.00 | 0.00 | 10.1 | 710 |
| | | Estanca de Alcañiz | E1022 | | | 09/04/2008 | 0.00 | 0.00 | 0.00 | 0.00 |
| | | | | 22/04/2008 | 0.00 | 0.00 | 0.00 | 0.00 | 16.4 | 1144 |
| | | | | 12/05/2008 | 0.00 | 0.00 | 0.00 | 0.00 | 16.2 | 1505 |
| | | | | 26/05/2008 | 0.00 | 0.00 | 0.00 | 0.00 | 16.3 | 725 |
| | | | | 27/05/2008 | 0.00 | 0.00 | 0.00 | 0.00 | 16.3 | 725 |
| | | | | 09/06/2008 | 0.00 | 0.00 | 0.00 | 0.00 | 18.9 | 1407 |
| | | | | 18/06/2008 | 0.00 | 0.00 | 0.00 | 0.00 | 22.4 | 1498 |
| | | | | 01/07/2008 | 0.00 | 0.00 | 0.00 | 0.00 | 28 | 1144 |
| | | | | 21/07/2008 | 0.00 | 0.00 | 0.00 | 0.00 | 25.7 | 1351 |
| | | | | 05/08/2008 | 0.00 | 0.00 | 0.00 | 0.00 | 25.4 | 1126 |
| | | | | 26/08/2008 | 0.00 | 0.00 | 0.00 | 0.00 | 29.1 | 1210 |
| | | | | 08/09/2008 | 0.00 | 0.00 | 0.00 | 0.00 | 21.3 | 710 |
| | | | | 10/09/2008 | 0.00 | 0.00 | 0.00 | 0.00 | 21.8 | 653 |
| | | | | 10/09/2008 | 0.00 | 0.00 | 0.00 | 0.00 | 21.6 | 663 |
| | | | | 06/10/2008 | 0.00 | 0.00 | 0.00 | 0.00 | 16.4 | 620 |
| | | 29/10/2008 | 0.00 | 0.00 | 0.00 | 0.00 | 15.2 | 345 | | |
| | | 20/11/2008 | 0.00 | 0.00 | 0.00 | 0.00 | 10.6 | 669 | | |
| Flumen / Sariñena, E.A. | 0227 | | | 03/04/2008 | 0.00 | 0.00 | 0.00 | 0.00 | 13.6 | 2147 |
| | | | | 08/05/2008 | 0.00 | 0.00 | 0.00 | 0.00 | 18.2 | 695 |
| | | | | 18/06/2008 | 0.00 | 0.00 | 0.00 | 0.00 | 21.7 | 1971 |
| | | | | 02/07/2008 | 0.00 | 0.00 | 0.00 | 0.00 | 24.6 | 1210 |
| | | | | 17/09/2008 | 0.00 | 0.00 | 0.00 | 0.00 | 18.8 | 691 |
| Gállego / Anzánigo | 0123 | | | 10/04/2008 | 0.00 | 0.00 | 0.00 | 0.00 | 9.5 | 695 |
| | | | | 13/05/2008 | 0.00 | 0.00 | 0.00 | 0.00 | 11.1 | 747 |
| | | | | 10/06/2008 | 0.00 | 0.00 | 0.00 | 0.00 | 12.7 | 693 |
| | | | | 03/07/2008 | 0.10 | 0.00 | 0.00 | 0.10 | 14.2 | 785 |
| | | | | 07/08/2008 | 0.00 | 0.00 | 0.00 | 0.00 | 20.1 | 240 |
| | | 10/09/2008 | 0.00 | 0.00 | 0.00 | 0.00 | 18.6 | 265 | | |
| Gállego / Ardisa | 0704 | | | 11/04/2008 | 0.00 | 0.00 | 0.00 | 0.00 | 10.6 | 361 |
| | | | | 14/05/2008 | 0.00 | 0.00 | 0.00 | 0.00 | 13.8 | 590 |
| | | | | 10/06/2008 | 0.00 | 0.00 | 0.00 | 0.00 | 14.1 | 576 |
| | | | | 01/08/2008 | 0.00 | 0.00 | 0.00 | 0.00 | 18.4 | 427 |
| | | | | 18/08/2008 | 0.02 | 0.00 | 0.00 | 0.02 | 21.1 | 275 |
| | | 02/09/2008 | 0.06 | 0.02 | 0.00 | 0.04 | 21.2 | 770 | | |
| Guadalupe / Calanda | 0558 | | | 08/04/2008 | 0.00 | 0.00 | 0.00 | 0.00 | 11.9 | 1240 |
| | | | | 12/05/2008 | 0.00 | 0.00 | 0.00 | 0.00 | 13.1 | 1610 |
| | | | | 09/06/2008 | 0.00 | 0.00 | 0.00 | 0.00 | 18.6 | 1589 |
| | | | | 01/07/2008 | 0.00 | 0.00 | 0.00 | 0.00 | 27.9 | 1745 |
| | | | | 04/08/2008 | 0.00 | 0.00 | 0.00 | 0.00 | 21 | 1316 |
| | | 08/09/2008 | 0.00 | 0.00 | 0.00 | 0.00 | 19.9 | 695 | | |
| Guadalupe / Derivación acequia de la Villa | 0099 | | | 09/04/2008 | 0.00 | 0.00 | 0.00 | 0.00 | 13.8 | 2135 |
| | | | | 13/05/2008 | 0.00 | 0.00 | 0.00 | 0.00 | 15.2 | 2413 |
| | | | | 09/06/2008 | 0.00 | 0.00 | 0.00 | 0.00 | 13.5 | 1589 |
| | | | | 01/07/2008 | 0.00 | 0.00 | 0.00 | 0.00 | 28.6 | 1724 |
| | | | | 05/08/2008 | 0.00 | 0.00 | 0.00 | 0.00 | 18.7 | 1326 |
| | | 08/09/2008 | 0.00 | 0.00 | 0.00 | 0.00 | 20.1 | 895 | | |
| Guatizalema / Peralta de Alcofea | 0032 | | | 03/04/2008 | 0.00 | 0.00 | 0.00 | 0.00 | 13.3 | 622 |
| | | | | 08/05/2008 | 0.00 | 0.00 | 0.00 | 0.00 | 17.5 | 705 |
| | | | | 04/06/2008 | 0.00 | 0.00 | 0.00 | 0.00 | 12.7 | 696 |
| | | | | 02/07/2008 | 0.00 | 0.00 | 0.00 | 0.00 | 20.1 | 745 |
| | | | | 08/08/2008 | 0.00 | 0.00 | 0.00 | 0.00 | 21.2 | 702 |
| | | 17/09/2008 | 0.00 | 0.00 | 0.00 | 0.00 | 19.6 | 647 | | |
| Huerva / Muel | 0570 | | | 04/04/2008 | 0.00 | 0.00 | 0.00 | 0.00 | 11.5 | 1035 |
| | | | | 09/05/2008 | 0.00 | 0.00 | 0.00 | 0.00 | 13.9 | 1000 |
| | | | | 13/06/2008 | 0.00 | 0.00 | 0.00 | 0.00 | 15.6 | 736 |
| | | | | 09/07/2008 | 0.00 | 0.00 | 0.00 | 0.00 | 17.5 | 1020 |
| | | | | 06/08/2008 | 0.00 | 0.00 | 0.00 | 0.00 | 20.9 | 470 |
| | | 08/09/2008 | 0.00 | 0.00 | 0.00 | 0.00 | 17.9 | 486 | | |

| | | Nombre Estación | Código estación | Punrto de control | Fecha | Larvas/Litro | Post-Larva /Litro | Veliger/Litro | Pediveliger/Litro | T (°c) | Ω (µs) | |
|--------|-------------------------------|-------------------|-----------------|-------------------|------------|--------------|-------------------|---------------|-------------------|--------|--------|------|
| ARAGÓN | Huerva / Villanueva de Huerva | 0612 | | | 04/04/2008 | 0.00 | 0.00 | 0.00 | 0.00 | 10.4 | 830 | |
| | | | | | 09/05/2008 | 0.00 | 0.00 | 0.00 | 0.00 | 13.1 | 1025 | |
| | | | | | 13/06/2008 | 0.00 | 0.00 | 0.00 | 0.00 | 14.7 | 426 | |
| | | | | | 09/07/2008 | 0.00 | 0.00 | 0.00 | 0.00 | 19 | 940 | |
| | | | | | 06/08/2008 | 0.00 | 0.00 | 0.00 | 0.00 | 18.9 | 420 | |
| | | | | | 12/09/2008 | 0.00 | 0.00 | 0.00 | 0.00 | 17.2 | 445 | |
| | | Jalón / Calatayud | 2127 | | | 10/04/2008 | 0.00 | 0.00 | 0.00 | 0.00 | 15.2 | 2198 |
| | | | | | 25/04/2008 | 0.00 | 0.00 | 0.00 | 0.00 | 15.3 | 1915 | |
| | | | | | 09/05/2008 | 0.00 | 0.00 | 0.00 | 0.00 | 12.2 | 2310 | |
| | | | | | 22/05/2008 | 0.00 | 0.00 | 0.00 | 0.00 | 17.1 | 2135 | |
| | | | | | 12/06/2008 | 0.00 | 0.00 | 0.00 | 0.00 | 20.2 | 1850 | |
| | | | | | 19/06/2008 | 0.00 | 0.00 | 0.00 | 0.00 | 19.4 | 2000 | |
| | | | | | 03/07/2008 | 0.00 | 0.00 | 0.00 | 0.00 | 26 | 1590 | |
| | | | | | 01/08/2008 | 0.00 | 0.00 | 0.00 | 0.00 | 19.8 | 1820 | |
| | | | | | 21/08/2008 | 0.00 | 0.00 | 0.00 | 0.00 | 18.3 | 799 | |
| | | | | | 04/09/2008 | 0.00 | 0.00 | 0.00 | 0.00 | 19.6 | 1760 | |
| | | | | | 19/09/2008 | 0.00 | 0.00 | 0.00 | 0.00 | 16.3 | 746 | |
| | | | | | 07/10/2008 | 0.00 | 0.00 | 0.00 | 0.00 | 14 | 940 | |
| | | | | | 20/10/2008 | 0.00 | 0.00 | 0.00 | 0.00 | 15.5 | 1110 | |
| | | | 24/10/2008 | 0.00 | 0.00 | 0.00 | 0.00 | 10.3 | 1200 | | | |
| | | | 04/11/2008 | 0.00 | 0.00 | 0.00 | 0.00 | 9.6 | 1812 | | | |
| | | Jalón / Épila | 1210 | | | 10/04/2008 | 0.00 | 0.00 | 0.00 | 0.00 | 14.3 | 1975 |
| | | | | | 09/05/2008 | 0.00 | 0.00 | 0.00 | 0.00 | 15.2 | 2144 | |
| | | | | | 12/06/2008 | 0.00 | 0.00 | 0.00 | 0.00 | 16.1 | 1980 | |
| | | | | | 03/07/2008 | 0.00 | 0.00 | 0.00 | 0.00 | 25 | 1910 | |
| | | | | | 01/08/2008 | 0.00 | 0.00 | 0.00 | 0.00 | 20.2 | 1720 | |
| | | | | | 04/09/2008 | 0.00 | 0.00 | 0.00 | 0.00 | 19.5 | 1047 | |
| | | | | | 19/09/2008 | 0.00 | 0.00 | 0.00 | 0.00 | 17.3 | 1802 | |
| | | Javierrelatre | E0575 | | | 10/04/2008 | 0.00 | 0.00 | 0.00 | 0.00 | 10.2 | 599 |
| | | | | | 28/04/2008 | 0.00 | 0.00 | 0.00 | 0.00 | 10.3 | 480 | |
| | | | | | 14/05/2008 | 0.00 | 0.00 | 0.00 | 0.00 | 11.1 | 416 | |
| | | | | | 27/05/2008 | 0.00 | 0.00 | 0.00 | 0.00 | 9.6 | 427 | |
| | | | | | 09/06/2008 | 0.00 | 0.00 | 0.00 | 0.00 | 13.1 | 418 | |
| | | | | | 23/06/2008 | 0.00 | 0.00 | 0.00 | 0.00 | 14.4 | 180 | |
| | | | | | 03/07/2008 | 0.00 | 0.00 | 0.00 | 0.00 | 13.8 | 526 | |
| | | | | | 16/07/2008 | 0.00 | 0.00 | 0.00 | 0.00 | 16.2 | 324 | |
| | | | | | 07/08/2008 | 0.00 | 0.00 | 0.00 | 0.00 | 23.8 | 210 | |
| | | | | | 19/08/2008 | 0.00 | 0.00 | 0.00 | 0.00 | 22.4 | 285 | |
| | | | | | 10/09/2008 | 0.00 | 0.00 | 0.00 | 0.00 | 21.4 | 220 | |
| | | | | | 22/09/2008 | 0.00 | 0.00 | 0.00 | 0.00 | 18.2 | 453 | |
| | | | | | 03/10/2008 | 0.00 | 0.00 | 0.00 | 0.00 | 17.4 | 389 | |
| | | | | | 21/10/2008 | 0.00 | 0.00 | 0.00 | 0.00 | 13.8 | 505 | |
| | | | 05/11/2008 | 0.00 | 0.00 | 0.00 | 0.00 | 7.5 | 285 | | | |
| | | La Peña | E0044 | | | 11/04/2008 | 0.00 | 0.00 | 0.00 | 0.00 | 10.6 | 680 |
| | | | | | 30/04/2008 | 0.00 | 0.00 | 0.00 | 0.00 | 12.6 | 595 | |
| | | | | | 14/05/2008 | 0.00 | 0.00 | 0.00 | 0.00 | 14.5 | 520 | |
| | | | | | 23/05/2008 | 0.00 | 0.00 | 0.00 | 0.00 | 15.1 | 470 | |
| | | | | | 10/06/2008 | 0.00 | 0.00 | 0.00 | 0.00 | 16.2 | 426 | |
| | | | | | 23/06/2008 | 0.00 | 0.00 | 0.00 | 0.00 | 20.5 | 790 | |
| | | | | | 23/07/2008 | 0.00 | 0.00 | 0.00 | 0.00 | 22.2 | 520 | |
| | | | | | 07/08/2008 | 0.00 | 0.00 | 0.00 | 0.00 | 24.2 | 265 | |
| | | | | | 18/08/2008 | 0.00 | 0.00 | 0.00 | 0.00 | 22.8 | 242 | |
| | | | | | 02/09/2008 | 0.00 | 0.00 | 0.00 | 0.00 | 23.8 | 380 | |
| | | | | | 01/10/2008 | 0.00 | 0.00 | 0.00 | 0.00 | 18.5 | 357 | |
| | | | | | 10/10/2008 | 0.00 | 0.00 | 0.00 | 0.00 | 18.5 | 356 | |
| | | | | | 23/10/2008 | 0.00 | 0.00 | 0.00 | 0.00 | 15.6 | 486 | |
| | | | 03/11/2008 | 0.00 | 0.00 | 0.00 | 0.00 | 9.8 | 541 | | | |
| | | La sotonera | E0062 | | | 11/04/2008 | 0.00 | 0.00 | 0.00 | 0.00 | 12.4 | 383 |
| | | | | | 30/04/2008 | 0.00 | 0.00 | 0.00 | 0.00 | 13.4 | 390 | |
| | | | | | 14/05/2008 | 0.00 | 0.00 | 0.00 | 0.00 | 14.5 | 695 | |
| | | | | | 23/05/2008 | 0.00 | 0.00 | 0.00 | 0.00 | 15.2 | 530 | |
| | | | | | 10/06/2008 | 0.00 | 0.00 | 0.00 | 0.00 | 18.6 | 516 | |
| | | | | | 23/06/2008 | 0.00 | 0.00 | 0.00 | 0.00 | 18.8 | 740 | |
| | | | | | 23/07/2008 | 0.00 | 0.00 | 0.00 | 0.00 | 19.2 | 693 | |
| | | | | | 01/08/2008 | 0.00 | 0.00 | 0.00 | 0.00 | 21.7 | 714 | |
| | | | | | 18/08/2008 | 0.00 | 0.00 | 0.00 | 0.00 | 23.3 | 265 | |
| | | | | | 02/09/2008 | 0.00 | 0.00 | 0.00 | 0.00 | 23.5 | 620 | |
| | | | | | 01/10/2008 | 0.00 | 0.00 | 0.00 | 0.00 | 18.1 | 503 | |
| | | | | | 10/10/2008 | 0.00 | 0.00 | 0.00 | 0.00 | 15.7 | 312 | |
| | | | | | 23/10/2008 | 0.00 | 0.00 | 0.00 | 0.00 | 15.8 | 580 | |
| | | | 03/11/2008 | 0.00 | 0.00 | 0.00 | 0.00 | 12.8 | 430 | | | |
| | | La Tranquera | E0076 | | | 10/04/2008 | 0.00 | 0.00 | 0.00 | 0.00 | 12.2 | 587 |
| | | | | | 25/04/2008 | 0.00 | 0.00 | 0.00 | 0.00 | 15.9 | 693 | |
| | | | | | 09/05/2008 | 0.00 | 0.00 | 0.00 | 0.00 | 17.1 | 684 | |
| | | | | | 22/05/2008 | 0.00 | 0.00 | 0.00 | 0.00 | 15.9 | 675 | |
| | | | | | 12/06/2008 | 0.00 | 0.00 | 0.00 | 0.00 | 20.7 | 1100 | |
| | | | | | 19/06/2008 | 0.00 | 0.00 | 0.00 | 0.00 | 21.6 | 1220 | |
| | | | | | 03/07/2008 | 0.00 | 0.00 | 0.00 | 0.00 | 28.8 | 1108 | |
| | | | | | 01/08/2008 | 0.00 | 0.00 | 0.00 | 0.00 | 23.2 | 907 | |
| | | | | | 21/08/2008 | 0.20 | 0.06 | 0.04 | 0.10 | 25.6 | 643 | |
| | | | | | 04/09/2008 | 0.00 | 0.00 | 0.00 | 0.00 | 22.9 | 558 | |
| | | | | | 07/10/2008 | 0.00 | 0.00 | 0.00 | 0.00 | 18.7 | 603 | |
| | | | | | 20/10/2008 | 0.00 | 0.00 | 0.00 | 0.00 | 18.3 | 616 | |
| | | | | | 24/10/2008 | 0.00 | 0.00 | 0.00 | 0.00 | 17.3 | 752 | |
| | | | 04/11/2008 | 0.00 | 0.00 | 0.00 | 0.00 | 16.4 | 681 | | | |

| | | Nombre Estación | Código estación | Punto de control | Fecha | Larvas/Litro | Post-Larva /Litro | Veliger/Litro | Pediveliger/Litro | T (°c) | Ω (µs) | | | | |
|--------|--------|-----------------|-----------------|------------------|------------|--------------|-------------------|---------------|-------------------|--------|--------|------|------|------|-----|
| ARAGÓN | Lanuza | E0019 | | | 10/04/2008 | 0.00 | 0.00 | 0.00 | 0.00 | 6.6 | 383 | | | | |
| | | | | | 29/04/2008 | 0.00 | 0.00 | 0.00 | 0.00 | 10.1 | 334 | | | | |
| | | | | | 13/05/2008 | 0.00 | 0.00 | 0.00 | 0.00 | 12.7 | 219 | | | | |
| | | | | | 26/05/2008 | 0.00 | 0.00 | 0.00 | 0.00 | 12.5 | 276 | | | | |
| | | | | | 09/06/2008 | 0.00 | 0.00 | 0.00 | 0.00 | 13.6 | 287 | | | | |
| | | | | | 23/06/2008 | 0.00 | 0.00 | 0.00 | 0.00 | 19.1 | 95 | | | | |
| | | | | | PC-000 | 03/07/2008 | 0.14 | 0.00 | 0.02 | 0.12 | 17.8 | 314 | | | |
| | | | | | PC-001 | 10/07/2008 | 0.01 | 0.00 | 0.00 | 0.01 | 16.8 | 185 | | | |
| | | | | | PC-002 | 10/07/2008 | 0.01 | 0.00 | 0.00 | 0.01 | 17.3 | 180 | | | |
| | | | | | PC-003 | 10/07/2008 | 0.00 | 0.00 | 0.00 | 0.00 | 16.7 | 192 | | | |
| | | | | | PC-001 | 11/07/2008 | 0.03 | 0.00 | 0.01 | 0.02 | 17.5 | 185 | | | |
| | | | | | PC-002 | 11/07/2008 | 0.07 | 0.00 | 0.02 | 0.05 | 17.6 | 180 | | | |
| | | | | | PC-003 | 11/07/2008 | 0.02 | 0.00 | 0.00 | 0.02 | 16.9 | 192 | | | |
| | | | | | PC-002 | 16/07/2008 | 0.02 | 0.00 | 0.02 | 0.00 | 17.3 | 302 | | | |
| | | | | | PC-001 | 16/07/2008 | 0.00 | 0.00 | 0.00 | 0.00 | 17.3 | 302 | | | |
| | | | | | PC-003 | 16/07/2008 | 0.00 | 0.00 | 0.00 | 0.00 | 17.3 | 302 | | | |
| | | | | | PC-003 | 07/08/2008 | 0.06 | 0.00 | 0.00 | 0.06 | 21.3 | 96 | | | |
| | | | | | PC-001 | 07/08/2008 | 0.04 | 0.00 | 0.00 | 0.04 | 21.3 | 96 | | | |
| | | | | | PC-002 | 07/08/2008 | 0.00 | 0.00 | 0.00 | 0.00 | 21.3 | 96 | | | |
| | | | | | PC-003 | 19/08/2008 | 0.02 | 0.00 | 0.00 | 0.02 | 21.2 | 145 | | | |
| | | | | | PC-002 | 19/08/2008 | 0.00 | 0.00 | 0.00 | 0.00 | 20.4 | 149 | | | |
| | | | | | PC-001 | 19/08/2008 | 0.00 | 0.00 | 0.00 | 0.00 | 20.4 | 149 | | | |
| | | | | | PC-003 | 10/09/2008 | 0.00 | 0.00 | 0.00 | 0.00 | 20.4 | 114 | | | |
| | | | | | PC-001 | 10/09/2008 | 0.00 | 0.00 | 0.00 | 0.00 | 20.4 | 114 | | | |
| | | | | | PC-002 | 10/09/2008 | 0.00 | 0.00 | 0.00 | 0.00 | 20.4 | 114 | | | |
| | | | | | PC-003 | 22/09/2008 | 0.00 | 0.00 | 0.00 | 0.00 | 16.4 | 198 | | | |
| | | | | | PC-001 | 22/09/2008 | 0.00 | 0.00 | 0.00 | 0.00 | 16.4 | 198 | | | |
| | | | | | PC-002 | 22/09/2008 | 0.00 | 0.00 | 0.00 | 0.00 | 16.4 | 198 | | | |
| | | | | | PC-001 | 03/10/2008 | 0.00 | 0.00 | 0.00 | 0.00 | 13.7 | 166 | | | |
| | | | | | PC-003 | 21/10/2008 | 0.00 | 0.00 | 0.00 | 0.00 | 13.3 | 193 | | | |
| | | | | | PC-002 | 21/10/2008 | 0.00 | 0.00 | 0.00 | 0.00 | 13.3 | 193 | | | |
| | | | | | PC-001 | 21/10/2008 | 0.00 | 0.00 | 0.00 | 0.00 | 13.3 | 193 | | | |
| | | | | | PC-003 | 05/11/2008 | 0.00 | 0.00 | 0.00 | 0.00 | 7.1 | 105 | | | |
| | | | | | PC-002 | 05/11/2008 | 0.00 | 0.00 | 0.00 | 0.00 | 7.1 | 105 | | | |
| | | | | | PC-001 | 05/11/2008 | 0.00 | 0.00 | 0.00 | 0.00 | 7.1 | 105 | | | |
| | | | | Las Navas | NAVAS | | | 11/04/2008 | 0.00 | 0.00 | 0.00 | 0.00 | 11.7 | 346 | |
| | | | | | | | | | 30/04/2008 | 0.00 | 0.00 | 0.00 | 0.00 | 13.7 | 405 |
| | | | | | | | | | 14/05/2008 | 0.00 | 0.00 | 0.00 | 0.00 | 15.1 | 485 |
| | | | | | | | | | 23/05/2008 | 0.00 | 0.00 | 0.00 | 0.00 | 16.8 | 395 |
| | | | | | | | | | 10/06/2008 | 0.00 | 0.00 | 0.00 | 0.00 | 17.6 | 407 |
| | | | | | | | 23/06/2008 | 0.00 | 0.00 | 0.00 | 0.00 | 19.8 | 805 | | |
| | | | | | | | 23/07/2008 | 0.00 | 0.00 | 0.00 | 0.00 | 21.7 | 714 | | |
| | | | | | | | 01/08/2008 | 0.00 | 0.00 | 0.00 | 0.00 | 23.8 | 787 | | |
| | | | | | | | 18/08/2008 | 0.00 | 0.00 | 0.00 | 0.00 | 22.6 | 375 | | |
| | | | | | | | 02/09/2008 | 0.00 | 0.00 | 0.00 | 0.00 | 23.5 | 680 | | |
| | | | | | | | 01/10/2008 | 0.00 | 0.00 | 0.00 | 0.00 | 17.5 | 390 | | |
| | | | | | | | 01/10/2008 | 0.00 | 0.00 | 0.00 | 0.00 | 18.7 | 401 | | |
| | | | | | | | 01/10/2008 | 0.00 | 0.00 | 0.00 | 0.00 | 17.8 | 398 | | |
| | | | | | | | 01/10/2008 | 0.00 | 0.00 | 0.00 | 0.00 | 18.3 | 402 | | |
| | | | | | | | 10/10/2008 | 0.00 | 0.00 | 0.00 | 0.00 | 18.1 | 403 | | |
| | | | | | | | 10/10/2008 | 0.00 | 0.00 | 0.00 | 0.00 | 13.9 | 285 | | |
| | | | | | 23/10/2008 | 0.00 | 0.00 | 0.00 | 0.00 | 14.8 | 560 | | | | |
| | | | | | 03/11/2008 | 0.00 | 0.00 | 0.00 | 0.00 | 11.5 | 395 | | | | |
| | | Las Torcas | E0075 | | | 04/04/2008 | 0.00 | 0.00 | 0.00 | 0.00 | 10.2 | 805 | | | |
| | | | | | | | 18/04/2008 | 0.00 | 0.00 | 0.00 | 0.00 | 13.3 | 920 | | |
| | | | | | | | 09/05/2008 | 0.00 | 0.00 | 0.00 | 0.00 | 14.4 | 902 | | |
| | | | | | | | 23/05/2008 | 0.00 | 0.00 | 0.00 | 0.00 | 18.3 | 477 | | |
| | | | | | | | 13/06/2008 | 0.00 | 0.00 | 0.00 | 0.00 | 18.9 | 770 | | |
| | | | | | | | 20/06/2008 | 0.00 | 0.00 | 0.00 | 0.00 | 22.1 | 897 | | |
| | | | | | | | 09/07/2008 | 0.00 | 0.00 | 0.00 | 0.00 | 23.9 | 880 | | |
| | | | | | | | 23/07/2008 | 0.00 | 0.00 | 0.00 | 0.00 | 22.1 | 790 | | |
| | | | | | | | 06/08/2008 | 0.00 | 0.00 | 0.00 | 0.00 | 21.4 | 380 | | |
| | | | | | | | 22/08/2008 | 0.00 | 0.00 | 0.00 | 0.00 | 23.8 | 670 | | |
| | | | | | | | 12/09/2008 | 0.00 | 0.00 | 0.00 | 0.00 | 21.7 | 430 | | |
| | | | | | | | 08/10/2008 | 0.00 | 0.00 | 0.00 | 0.00 | 13.5 | 385 | | |
| | | | | | | | 20/10/2008 | 0.00 | 0.00 | 0.00 | 0.00 | 17.5 | 405 | | |
| | | | | | 24/10/2008 | 0.00 | 0.00 | 0.00 | 0.00 | 16.2 | 445 | | | | |
| | | | | | 14/11/2008 | 0.00 | 0.00 | 0.00 | 0.00 | 10.8 | 420 | | | | |
| | | Linsoles | E0768 | | | 02/04/2008 | 0.00 | 0.00 | 0.00 | 0.00 | 10.8 | 432 | | | |
| | | | | | | | 24/04/2008 | 0.00 | 0.00 | 0.00 | 0.00 | 12.6 | 410 | | |
| | | | | | | | 07/05/2008 | 0.00 | 0.00 | 0.00 | 0.00 | 11.9 | 360 | | |
| | | | | | | | 21/05/2008 | 0.00 | 0.00 | 0.00 | 0.00 | 10.2 | 416 | | |
| | | | | | | | 04/06/2008 | 0.00 | 0.00 | 0.00 | 0.00 | 9.4 | 394 | | |
| | | | | | | | 16/06/2008 | 0.00 | 0.00 | 0.00 | 0.00 | 9.6 | 114 | | |
| | | | | | | | 01/07/2008 | 0.00 | 0.00 | 0.00 | 0.00 | 21.6 | 480 | | |
| | | | | | | | 14/07/2008 | 0.00 | 0.00 | 0.00 | 0.00 | 11.5 | 434 | | |
| | | | | | | | 07/08/2008 | 0.00 | 0.00 | 0.00 | 0.00 | 17.9 | 408 | | |
| | | | | | | | 21/08/2008 | 0.00 | 0.00 | 0.00 | 0.00 | 18.5 | 520 | | |
| | | | | | | | 02/09/2008 | 0.00 | 0.00 | 0.00 | 0.00 | 20.8 | 522 | | |
| | | | | | 17/09/2008 | 0.00 | 0.00 | 0.00 | 0.00 | 13.8 | 461 | | | | |
| | | | | | 07/10/2008 | 0.00 | 0.00 | 0.00 | 0.00 | 10.7 | 416 | | | | |
| | | | | | 20/10/2008 | 0.00 | 0.00 | 0.00 | 0.00 | 17.2 | 482 | | | | |
| | | | | | 10/11/2008 | 0.00 | 0.00 | 0.00 | 0.00 | 11.2 | 205 | | | | |

| Nombre Estación | Código estación | Punto de control | Fecha | Larvas/Litro | Post-Larva /Litro | Veliger/Litro | Pediveliger/Litro | T (°c) | Ω (µs) |
|--------------------------|-----------------|------------------|------------|--------------|-------------------|---------------|-------------------|--------|--------|
| Maidevera | E0823 | | 10/04/2008 | 0.00 | 0.00 | 0.00 | 0.00 | 11.1 | 889 |
| | | | 25/04/2008 | 0.00 | 0.00 | 0.00 | 0.00 | 13.3 | 2411 |
| | | | 09/05/2008 | 0.00 | 0.00 | 0.00 | 0.00 | 15.8 | 2102 |
| | | | 22/05/2008 | 0.00 | 0.00 | 0.00 | 0.00 | 16.9 | 840 |
| | | | 12/06/2008 | 0.00 | 0.00 | 0.00 | 0.00 | 14.7 | 790 |
| | | | 19/06/2008 | 0.00 | 0.00 | 0.00 | 0.00 | 15.2 | 820 |
| | | | 03/07/2008 | 0.00 | 0.00 | 0.00 | 0.00 | 24 | 950 |
| | | | 18/07/2008 | 0.00 | 0.00 | 0.00 | 0.00 | 18.3 | 2086 |
| | | | 01/08/2008 | 0.00 | 0.00 | 0.00 | 0.00 | 22.4 | 780 |
| | | | 21/08/2008 | 0.00 | 0.00 | 0.00 | 0.00 | 23.8 | 467 |
| | | | 04/09/2008 | 0.00 | 0.00 | 0.00 | 0.00 | 23.9 | 670 |
| | | | 19/09/2008 | 0.00 | 0.00 | 0.00 | 0.00 | 20.4 | 715 |
| | | | 07/10/2008 | 0.00 | 0.00 | 0.00 | 0.00 | 16.5 | 245 |
| | | | 20/10/2008 | 0.00 | 0.00 | 0.00 | 0.00 | 17.9 | 290 |
| | | | 24/10/2008 | 0.00 | 0.00 | 0.00 | 0.00 | 16.3 | 560 |
| | 04/11/2008 | 0.00 | 0.00 | 0.00 | 0.00 | 12.6 | 750 | | |
| Martín / Oliete | 0118 | | 08/04/2008 | 0.00 | 0.00 | 0.00 | 0.00 | 11.9 | 1720 |
| | | | 12/05/2008 | 0.00 | 0.00 | 0.00 | 0.00 | 13.8 | 2156 |
| | | | 10/06/2008 | 0.00 | 0.00 | 0.00 | 0.00 | 15.7 | 1978 |
| | | | 01/07/2008 | 0.00 | 0.00 | 0.00 | 0.00 | 18.8 | 2027 |
| | | | 04/08/2008 | 0.00 | 0.00 | 0.00 | 0.00 | 20.2 | 1324 |
| | 08/09/2008 | 0.00 | 0.00 | 0.00 | 0.00 | 20.8 | 820 | | |
| Matarraña / Valderrobres | 0706 | | 08/04/2008 | 0.00 | 0.00 | 0.00 | 0.00 | 14.4 | 620 |
| | | | 12/05/2008 | 0.00 | 0.00 | 0.00 | 0.00 | 14.8 | 787 |
| | | | 09/06/2008 | 0.00 | 0.00 | 0.00 | 0.00 | 15.4 | 699 |
| | | | 01/07/2008 | 0.00 | 0.00 | 0.00 | 0.00 | 32.1 | 715 |
| | | | 04/08/2008 | 0.00 | 0.00 | 0.00 | 0.00 | 24.3 | 689 |
| | 08/09/2008 | 0.00 | 0.00 | 0.00 | 0.00 | 19.1 | 260 | | |
| Mediano | E0042 | | 02/04/2008 | 0.00 | 0.00 | 0.00 | 0.00 | 13.8 | 407 |
| | | | 24/04/2008 | 0.00 | 0.00 | 0.00 | 0.00 | 13.8 | 455 |
| | | | 07/05/2008 | 0.00 | 0.00 | 0.00 | 0.00 | 12.8 | 485 |
| | | | 22/05/2008 | 0.00 | 0.00 | 0.00 | 0.00 | 17.2 | 427 |
| | | | 04/06/2008 | 0.00 | 0.00 | 0.00 | 0.00 | 18.4 | 427 |
| | | | 16/06/2008 | 0.00 | 0.00 | 0.00 | 0.00 | 18.3 | 230 |
| | | | 01/07/2008 | 0.00 | 0.00 | 0.00 | 0.00 | 26.5 | 400 |
| | | | 14/07/2008 | 0.00 | 0.00 | 0.00 | 0.00 | 24.3 | 412 |
| | | | 07/08/2008 | 0.00 | 0.00 | 0.00 | 0.00 | 24.9 | 412 |
| | | | 21/08/2008 | 0.00 | 0.00 | 0.00 | 0.00 | 25.2 | 475 |
| | | | 02/09/2008 | 0.00 | 0.00 | 0.00 | 0.00 | 21.4 | 620 |
| | | | 17/09/2008 | 0.00 | 0.00 | 0.00 | 0.00 | 20.8 | 403 |
| | | | 07/10/2008 | 0.00 | 0.00 | 0.00 | 0.00 | 17.8 | 421 |
| | 20/10/2008 | 0.00 | 0.00 | 0.00 | 0.00 | 16.9 | 701 | | |
| | 11/11/2008 | 0.00 | 0.00 | 0.00 | 0.00 | 11.5 | 225 | | |
| Mequinenza | E0070 | | 09/04/2008 | 0.00 | 0.00 | 0.00 | 0.00 | 15 | 1135 |
| | | | 22/04/2008 | 2.72 | 0.24 | 0.98 | 1.50 | 15.8 | 2136 |
| | | | 13/05/2008 | 0.82 | 1.54 | 0.72 | 0.00 | 22.5 | 2135 |
| | | | 26/05/2008 | 1.98 | 0.02 | 0.72 | 1.24 | 12.6 | 1635 |
| | | | 09/06/2008 | 0.18 | 0.00 | 0.02 | 0.16 | 20.6 | 1987 |
| | | | 18/06/2008 | 0.00 | 0.00 | 0.00 | 0.00 | 21.7 | 1936 |
| | | | 02/07/2008 | 0.00 | 0.00 | 0.00 | 0.00 | 27.1 | 2136 |
| | | | 22/07/2008 | 0.28 | 0.00 | 0.10 | 0.18 | 23.1 | 1937 |
| | | | 05/08/2008 | 0.32 | 0.04 | 0.10 | 0.18 | 28.4 | 2086 |
| | | | 14/08/2008 | 0.00 | 0.00 | 0.00 | 0.00 | 26.1 | 1690 |
| | | | 08/09/2008 | 0.00 | 0.00 | 0.00 | 0.00 | 25.4 | 1240 |
| | | | 23/09/2008 | 0.00 | 0.00 | 0.00 | 0.00 | 17.8 | 820 |
| | | | 06/10/2008 | 0.00 | 0.00 | 0.00 | 0.00 | 17 | 1002 |
| | | | 29/10/2008 | 0.00 | 0.00 | 0.00 | 0.00 | 15.8 | 1380 |
| | 20/11/2008 | 0.00 | 0.00 | 0.00 | 0.00 | 10.4 | 1223 | | |
| Mezalocha | E0071 | | 04/04/2008 | 0.00 | 0.00 | 0.00 | 0.00 | 11.3 | 980 |
| | | | 18/04/2008 | 0.00 | 0.00 | 0.00 | 0.00 | 12.1 | 930 |
| | | | 09/05/2008 | 0.00 | 0.00 | 0.00 | 0.00 | 14.8 | 890 |
| | | | 23/05/2008 | 0.00 | 0.00 | 0.00 | 0.00 | 17.3 | 521 |
| | | | 13/06/2008 | 0.00 | 0.00 | 0.00 | 0.00 | 16.5 | 558 |
| | | | 20/06/2008 | 0.00 | 0.00 | 0.00 | 0.00 | 20.7 | 917 |
| | | | 09/07/2008 | 0.00 | 0.00 | 0.00 | 0.00 | 24.7 | 875 |
| | | | 23/07/2008 | 0.00 | 0.00 | 0.00 | 0.00 | 24.3 | 1010 |
| | | | 06/08/2008 | 0.00 | 0.00 | 0.00 | 0.00 | 21.7 | 450 |
| | | | 22/08/2008 | 0.00 | 0.00 | 0.00 | 0.00 | 21.5 | 475 |
| | | | 08/09/2008 | 0.00 | 0.00 | 0.00 | 0.00 | 21.9 | 485 |
| | | | 08/10/2008 | 0.00 | 0.00 | 0.00 | 0.00 | 13.4 | 464 |
| | | | 20/10/2008 | 0.00 | 0.00 | 0.00 | 0.00 | 17.6 | 475 |
| | 24/10/2008 | 0.00 | 0.00 | 0.00 | 0.00 | 13.6 | 450 | | |
| | 14/11/2008 | 0.00 | 0.00 | 0.00 | 0.00 | 12.3 | 640 | | |
| Moneva | E0077 | | 04/04/2008 | 0.00 | 0.00 | 0.00 | 0.00 | 9.6 | 690 |
| | | | 18/04/2008 | 0.00 | 0.00 | 0.00 | 0.00 | 14.3 | 1560 |
| | | | 09/05/2008 | 0.00 | 0.00 | 0.00 | 0.00 | 18.9 | 1901 |
| | | | 23/05/2008 | 0.00 | 0.00 | 0.00 | 0.00 | 18.6 | 927 |
| | | | 13/06/2008 | 0.00 | 0.00 | 0.00 | 0.00 | 18.1 | 397 |
| | | | 20/06/2008 | 0.00 | 0.00 | 0.00 | 0.00 | 21.9 | 1471 |
| | | | 09/07/2008 | 0.00 | 0.00 | 0.00 | 0.00 | 26.2 | 1850 |
| | | | 23/07/2008 | 0.00 | 0.00 | 0.00 | 0.00 | 25.8 | 640 |
| | | | 06/08/2008 | 0.00 | 0.00 | 0.00 | 0.00 | 22.3 | 590 |
| | | | 22/08/2008 | 0.00 | 0.00 | 0.00 | 0.00 | 21.1 | 520 |
| | | | 12/09/2008 | 0.00 | 0.00 | 0.00 | 0.00 | 22.1 | 310 |
| | | | 08/10/2008 | 0.00 | 0.00 | 0.00 | 0.00 | 14 | 650 |
| | | | 20/10/2008 | 0.00 | 0.00 | 0.00 | 0.00 | 16.8 | 715 |
| | 24/10/2008 | 0.00 | 0.00 | 0.00 | 0.00 | 16.1 | 505 | | |
| | 14/11/2008 | 0.00 | 0.00 | 0.00 | 0.00 | 9.6 | 510 | | |

ARAGÓN

| | | Nombre Estación | Código estación | Punto de control | Fecha | Larvas/Litro | Post-Larva /Litro | Veliger/Litro | Pediveliger/Litro | T (°c) | Ω (µs) |
|--------|--|-----------------|-------------------|------------------|-------------------|--------------|-------------------|---------------|-------------------|--------|--------|
| ARAGÓN | Noguera Pallaresa / Camarasa | 0169 | | | 08/05/2008 | 0.00 | 0.00 | 0.00 | 0.00 | 11.7 | 147 |
| | | | | | 05/06/2008 | 0.00 | 0.00 | 0.00 | 0.00 | 15.4 | 224 |
| | | | | | 08/07/2008 | 0.00 | 0.00 | 0.00 | 0.00 | 23 | 298 |
| | | | | | 11/08/2008 | 0.00 | 0.00 | 0.00 | 0.00 | 16.3 | 350 |
| | | | | | 11/09/2008 | 0.00 | 0.00 | 0.00 | 0.00 | 19.8 | 266 |
| | | | 06/10/2008 | 0.00 | 0.00 | 0.00 | 0.00 | 15.7 | 247 | | |
| | Noguera Ribagorzana / Deriv. canal de Piñana | 0097 | | | 02/04/2008 | 0.00 | 0.00 | 0.00 | 0.00 | 9.4 | 575 |
| | | | | | 07/05/2008 | 0.00 | 0.00 | 0.00 | 0.00 | 10.4 | 480 |
| | | | | | 05/06/2008 | 0.00 | 0.00 | 0.00 | 0.00 | 9.8 | 516 |
| | | | | | 01/07/2008 | 0.00 | 0.00 | 0.00 | 0.00 | 13.8 | 540 |
| | | | | | 07/08/2008 | 0.00 | 0.00 | 0.00 | 0.00 | 15.4 | 496 |
| | | | 17/09/2008 | 0.00 | 0.00 | 0.00 | 0.00 | 16.6 | 362 | | |
| | Pena | E0912 | | | 08/04/2008 | 0.00 | 0.00 | 0.00 | 0.00 | 13.8 | 435 |
| | | | | | 21/04/2008 | 0.00 | 0.00 | 0.00 | 0.00 | 12.5 | 417 |
| | | | | | 12/05/2008 | 0.00 | 0.00 | 0.00 | 0.00 | 16.2 | 585 |
| | | | | | 27/05/2008 | 0.00 | 0.00 | 0.00 | 0.00 | 14.7 | 585 |
| | | | | | 09/06/2008 | 0.00 | 0.00 | 0.00 | 0.00 | 17.1 | 527 |
| | | | | | 18/06/2008 | 0.00 | 0.00 | 0.00 | 0.00 | 20.5 | 498 |
| | | | | | 01/07/2008 | 0.00 | 0.00 | 0.00 | 0.00 | 33.9 | 506 |
| | | | | | 21/07/2008 | 0.00 | 0.00 | 0.00 | 0.00 | 26 | 642 |
| | | | | | 04/08/2008 | 0.00 | 0.00 | 0.00 | 0.00 | 26.5 | 621 |
| | | | | | 26/08/2008 | 0.00 | 0.00 | 0.00 | 0.00 | 25.9 | 412 |
| | | | | | 08/09/2008 | 0.00 | 0.00 | 0.00 | 0.00 | 20.8 | 230 |
| | | | | | 09/10/2008 | 0.00 | 0.00 | 0.00 | 0.00 | 18.8 | 531 |
| | | | | | 29/10/2008 | 0.00 | 0.00 | 0.00 | 0.00 | 15 | 472 |
| | | | 20/11/2008 | 0.00 | 0.00 | 0.00 | 0.00 | 11.4 | 420 | | |
| | Piedra / Embalse de la Tranquera | 0553 | | | 10/04/2008 | 0.00 | 0.00 | 0.00 | 0.00 | 12.5 | 746 |
| | | | | | 09/05/2008 | 0.00 | 0.00 | 0.00 | 0.00 | 11.8 | 804 |
| | | | | | 12/06/2008 | 0.00 | 0.00 | 0.00 | 0.00 | 15.3 | 850 |
| | | | | | 03/07/2008 | 0.00 | 0.00 | 0.00 | 0.00 | 19 | 1090 |
| | | | | | 01/08/2008 | 0.00 | 0.00 | 0.00 | 0.00 | 17.2 | 990 |
| | | | 04/09/2008 | 0.00 | 0.00 | 0.00 | 0.00 | 15.9 | 468 | | |
| | Queiles / Novallas | 1252 | | | 14/04/2008 | 0.00 | 0.00 | 0.00 | 0.00 | 12.5 | 1416 |
| | | | | | 15/05/2008 | 0.00 | 0.00 | 0.00 | 0.00 | 16.8 | 1524 |
| | | | | | 11/06/2008 | 0.00 | 0.00 | 0.00 | 0.00 | 13.9 | 1020 |
| | | | | | 08/07/2008 | 0.00 | 0.00 | 0.00 | 0.00 | 23.2 | 937 |
| | | | 13/08/2008 | 0.00 | 0.00 | 0.00 | 0.00 | 16.7 | 1245 | | |
| | Sabiñanigo | E0039 | | | 10/04/2008 | 0.00 | 0.00 | 0.00 | 0.00 | 10 | 605 |
| | | | | | 28/04/2008 | 0.00 | 0.00 | 0.00 | 0.00 | 9.4 | 617 |
| | | | | | 14/05/2008 | 0.00 | 0.00 | 0.00 | 0.00 | 10 | 347 |
| | | | | | 27/05/2008 | 0.00 | 0.00 | 0.00 | 0.00 | 9.5 | 516 |
| | | | | | 09/06/2008 | 0.00 | 0.00 | 0.00 | 0.00 | 16 | 289 |
| | | | | | 23/06/2008 | 0.02 | 0.00 | 0.00 | 0.02 | 13 | 148 |
| | | | | | PC-000 03/07/2008 | 0.12 | 0.00 | 0.02 | 0.10 | 12.9 | 347 |
| | | | | | PC-002 10/07/2008 | 0.00 | 0.00 | 0.00 | 0.00 | 12.2 | 605 |
| | | | | | PC-001 10/07/2008 | 0.02 | 0.00 | 0.00 | 0.02 | 13.8 | 320 |
| | | | | | PC-003 10/07/2008 | 0.01 | 0.00 | 0.00 | 0.01 | 12.8 | 605 |
| | | | | | PC-001 11/07/2008 | 0.00 | 0.00 | 0.00 | 0.00 | 0 | 0 |
| | | | | | PC-003 11/07/2008 | 0.04 | 0.00 | 0.00 | 0.04 | 0 | 0 |
| | | | | | PC-003 11/07/2008 | 0.00 | 0.00 | 0.00 | 0.00 | 0 | 0 |
| | | | | | PC-001 16/07/2008 | 0.00 | 0.00 | 0.00 | 0.00 | 16 | 427 |
| | | | | | PC-002 16/07/2008 | 0.04 | 0.00 | 0.00 | 0.04 | 16 | 427 |
| | | | | | PC-003 16/07/2008 | 0.00 | 0.00 | 0.00 | 0.00 | 16 | 427 |
| | | | | | PC-001 07/08/2008 | 0.00 | 0.00 | 0.00 | 0.00 | 21 | 145 |
| | | | | | PC-003 07/08/2008 | 0.00 | 0.00 | 0.00 | 0.00 | 21 | 145 |
| | | | | | PC-002 07/08/2008 | 0.06 | 0.00 | 0.00 | 0.06 | 21 | 145 |
| | | | | | PC-001 19/08/2008 | 0.02 | 0.00 | 0.00 | 0.02 | 16.3 | 174 |
| | | | | | PC-002 19/08/2008 | 0.00 | 0.00 | 0.00 | 0.00 | 16.4 | 185 |
| | | | | | PC-001 10/09/2008 | 0.00 | 0.00 | 0.00 | 0.00 | 20.1 | 155 |
| | | | | | PC-002 10/09/2008 | 0.00 | 0.00 | 0.00 | 0.00 | 20.1 | 155 |
| | | | | | PC-003 10/09/2008 | 0.00 | 0.00 | 0.00 | 0.00 | 20.1 | 155 |
| | | | | | PC-001 22/09/2008 | 0.00 | 0.00 | 0.00 | 0.00 | 14.6 | 413 |
| | | | | | PC-002 22/09/2008 | 0.00 | 0.00 | 0.00 | 0.00 | 14.6 | 413 |
| | | | | | PC-003 22/09/2008 | 0.00 | 0.00 | 0.00 | 0.00 | 14.6 | 413 |
| | | | | | PC-001 03/10/2008 | 0.00 | 0.00 | 0.00 | 0.00 | 12.8 | 605 |
| | | | | | PC-001 21/10/2008 | 0.00 | 0.00 | 0.00 | 0.00 | 15.6 | 211 |
| | | | | | PC-002 21/10/2008 | 0.00 | 0.00 | 0.00 | 0.00 | 15.6 | 211 |
| | | | | | PC-003 21/10/2008 | 0.00 | 0.00 | 0.00 | 0.00 | 15.6 | 211 |
| | | | | | PC-001 05/11/2008 | 0.00 | 0.00 | 0.00 | 0.00 | 8.9 | 265 |
| | | | PC-002 05/11/2008 | 0.00 | 0.00 | 0.00 | 0.00 | 8.9 | 265 | | |
| | | | PC-003 05/11/2008 | 0.00 | 0.00 | 0.00 | 0.00 | 8.9 | 265 | | |
| | San Bartolome | SBART | | | 19/08/2008 | 0.00 | 0.00 | 0.00 | 0.00 | 22.1 | 295 |
| | Santa Ana | E0066 | | | 02/04/2008 | 0.00 | 0.00 | 0.00 | 0.00 | 9.8 | 540 |
| | | | | | 24/04/2008 | 0.00 | 0.00 | 0.00 | 0.00 | 13.5 | 610 |
| | | | | | 07/05/2008 | 0.00 | 0.00 | 0.00 | 0.00 | 11.6 | 432 |
| | | | | | 21/05/2008 | 0.00 | 0.00 | 0.00 | 0.00 | 19.8 | 516 |
| | | | | | 16/06/2008 | 0.00 | 0.00 | 0.00 | 0.00 | 21.5 | 207 |
| | | | | | 01/07/2008 | 0.00 | 0.00 | 0.00 | 0.00 | 18.2 | 510 |
| | | | | | 14/07/2008 | 0.00 | 0.00 | 0.00 | 0.00 | 25.7 | 428 |
| | | | | | 07/08/2008 | 0.00 | 0.00 | 0.00 | 0.00 | 25.3 | 504 |
| | | | | | 21/08/2008 | 0.00 | 0.00 | 0.00 | 0.00 | 20.1 | 255 |
| | | | | | 17/09/2008 | 0.00 | 0.00 | 0.00 | 0.00 | 16.3 | 492 |
| | | | | | 07/10/2008 | 0.00 | 0.00 | 0.00 | 0.00 | 18.7 | 307 |
| | | | 10/11/2008 | 0.00 | 0.00 | 0.00 | 0.00 | 13.5 | 275 | | |

| | | Nombre Estación | Código estación | Punto de control | Fecha | Larvas/Litro | Post-Larva /Litro | Veliger/Litro | Pediveliger/Litro | T (°c) | Ω (µs) |
|---------------|-----------------------|-----------------|-----------------|------------------|-------|--------------|-------------------|---------------|-------------------|--------|--------|
| ARAGÓN | Santolea | E0085 | | 08/04/2008 | 0.00 | 0.00 | 0.00 | 0.00 | 0.00 | 12.6 | 850 |
| | | | | 21/04/2008 | 0.00 | 0.00 | 0.00 | 0.00 | 0.00 | 13.2 | 824 |
| | | | | 12/05/2008 | 0.00 | 0.00 | 0.00 | 0.00 | 0.00 | 14.4 | 1310 |
| | | | | 10/06/2008 | 0.00 | 0.00 | 0.00 | 0.00 | 0.00 | 17.1 | 1289 |
| | | | | 18/06/2008 | 0.00 | 0.00 | 0.00 | 0.00 | 0.00 | 22.6 | 1297 |
| | | | | 01/07/2008 | 0.00 | 0.00 | 0.00 | 0.00 | 0.00 | 33.8 | 1117 |
| | | | | 21/07/2008 | 0.00 | 0.00 | 0.00 | 0.00 | 0.00 | 25.1 | 810 |
| | | | | 04/08/2008 | 0.00 | 0.00 | 0.00 | 0.00 | 0.00 | 27.1 | 914 |
| | | | | 28/08/2008 | 0.00 | 0.00 | 0.00 | 0.00 | 0.00 | 24.9 | 1050 |
| | | | | 08/09/2008 | 0.00 | 0.00 | 0.00 | 0.00 | 0.00 | 23.7 | 720 |
| | | | | 10/09/2008 | 0.00 | 0.00 | 0.00 | 0.00 | 0.00 | 22.9 | 384 |
| | | | | 10/09/2008 | 0.00 | 0.00 | 0.00 | 0.00 | 0.00 | 23.4 | 385 |
| | | | | 06/10/2008 | 0.00 | 0.00 | 0.00 | 0.00 | 0.00 | 16.8 | 470 |
| | | | | 29/10/2008 | 0.00 | 0.00 | 0.00 | 0.00 | 0.00 | 16.5 | 437 |
| | | | | 20/11/2008 | 0.00 | 0.00 | 0.00 | 0.00 | 0.00 | 11.8 | 393 |
| | Segre / Serós | 0025 | | 07/04/2008 | 0.00 | 0.00 | 0.00 | 0.00 | 0.00 | 14.3 | 1152 |
| | | | | 12/05/2008 | 0.00 | 0.00 | 0.00 | 0.00 | 0.00 | 15.4 | 816 |
| | | | | 09/06/2008 | 0.02 | 0.00 | 0.02 | 0.00 | 0.00 | 16.3 | 1048 |
| | | | | 07/07/2008 | 0.00 | 0.00 | 0.00 | 0.00 | 0.00 | 21.8 | 1048 |
| | | | | 06/08/2008 | 0.00 | 0.00 | 0.00 | 0.00 | 0.00 | 23.6 | 989 |
| | | | | 06/08/2008 | 0.14 | 0.00 | 0.00 | 0.14 | 0.00 | 23.6 | 989 |
| | Sta. María del Belsue | E0812 | | 03/09/2008 | 0.14 | 0.00 | 0.04 | 0.10 | 0.10 | 22.9 | 1050 |
| | | | | 11/04/2008 | 0.00 | 0.00 | 0.00 | 0.00 | 0.00 | 7 | 650 |
| | | | | 29/04/2008 | 0.00 | 0.00 | 0.00 | 0.00 | 0.00 | 16.1 | 616 |
| | | | | 14/05/2008 | 0.00 | 0.00 | 0.00 | 0.00 | 0.00 | 15.5 | 415 |
| | | | | 27/05/2008 | 0.00 | 0.00 | 0.00 | 0.00 | 0.00 | 14.8 | 586 |
| | | | | 09/06/2008 | 0.00 | 0.00 | 0.00 | 0.00 | 0.00 | 18.9 | 427 |
| | | | | 23/06/2008 | 0.00 | 0.00 | 0.00 | 0.00 | 0.00 | 22.1 | 209 |
| | | | | 03/07/2008 | 0.00 | 0.00 | 0.00 | 0.00 | 0.00 | 23.5 | 417 |
| | | | | 16/07/2008 | 0.00 | 0.00 | 0.00 | 0.00 | 0.00 | 23.9 | 518 |
| | | | | 07/08/2008 | 0.00 | 0.00 | 0.00 | 0.00 | 0.00 | 23.2 | 310 |
| | | | | 19/08/2008 | 0.00 | 0.00 | 0.00 | 0.00 | 0.00 | 23.1 | 195 |
| | | | | 10/09/2008 | 0.00 | 0.00 | 0.00 | 0.00 | 0.00 | 22.1 | 245 |
| | | | | 22/09/2008 | 0.00 | 0.00 | 0.00 | 0.00 | 0.00 | 17.4 | 570 |
| | | | | 03/10/2008 | 0.00 | 0.00 | 0.00 | 0.00 | 0.00 | 17.1 | 222 |
| | | 21/10/2008 | 0.00 | 0.00 | 0.00 | 0.00 | 0.00 | 13.8 | 481 | | |
| | | 05/11/2008 | 0.00 | 0.00 | 0.00 | 0.00 | 0.00 | 8 | 205 | | |
| | Yesa | E0037 | | 10/04/2008 | 0.00 | 0.00 | 0.00 | 0.00 | 0.00 | 11.3 | 595 |
| | | | | 28/04/2008 | 0.00 | 0.00 | 0.00 | 0.00 | 0.00 | 14.3 | 516 |
| | | | | 13/05/2008 | 0.00 | 0.00 | 0.00 | 0.00 | 0.00 | 18.4 | 612 |
| | | | | 26/05/2008 | 0.00 | 0.00 | 0.00 | 0.00 | 0.00 | 16.4 | 524 |
| | | | | 09/06/2008 | 0.00 | 0.00 | 0.00 | 0.00 | 0.00 | 16.1 | 427 |
| | | | 23/06/2008 | 0.00 | 0.00 | 0.00 | 0.00 | 0.00 | 25.5 | 371 | |
| | | | 03/07/2008 | 0.00 | 0.00 | 0.00 | 0.00 | 0.00 | 19.1 | 417 | |
| | | | 17/07/2008 | 0.00 | 0.00 | 0.00 | 0.00 | 0.00 | 21.4 | 321 | |
| | | | 07/08/2008 | 0.00 | 0.00 | 0.00 | 0.00 | 0.00 | 22.6 | 190 | |
| | | | 19/08/2008 | 0.00 | 0.00 | 0.00 | 0.00 | 0.00 | 21.3 | 190 | |
| | | | 10/09/2008 | 0.00 | 0.00 | 0.00 | 0.00 | 0.00 | 21.3 | 182 | |
| | | | 06/10/2008 | 0.00 | 0.00 | 0.00 | 0.00 | 0.00 | 18.5 | 612 | |
| | | | 21/10/2008 | 0.00 | 0.00 | 0.00 | 0.00 | 0.00 | 13.8 | 492 | |
| | 06/11/2008 | 0.00 | 0.00 | 0.00 | 0.00 | 0.00 | 7.2 | 195 | | | |

INFORME TÉCNICO SOBRE EL SEGUIMIENTO DE LA FASE LARVARIA DEL MEJILLÓN CEBRA EN LA CUENCA DEL EBRO REALIZADO DE ABRIL A NOVIEMBRE DE 2008.

| | Nombre Estación | Código estación | Punto de control | Fecha | Larvas/Litro | Post-Larva /Litro | Veliger/Litro | Pediveliger/Litro | T (°c) | Ω (μs) |
|-----------------|-----------------|-----------------|------------------|------------|--------------|-------------------|---------------|-------------------|--------|---------|
| CASTILLA Y LEÓN | Cillaperlata | CILLA | | 16/04/2008 | 0.00 | 0.00 | 0.00 | 0.00 | 12.00 | 720.00 |
| | | | PC-001 | 05/05/2008 | 0.02 | 0.00 | 0.02 | 0.00 | 14.70 | 825.00 |
| | | | PC-001 | 15/05/2008 | 0.00 | 0.00 | 0.00 | 0.00 | 15.10 | 416.00 |
| | | | PC-002 | 15/05/2008 | 0.04 | 0.00 | 0.00 | 0.04 | 15.10 | 474.00 |
| | | | PC-001 | 03/06/2008 | 0.00 | 0.00 | 0.00 | 0.00 | 12.70 | 527.00 |
| | | | PC-002 | 03/06/2008 | 0.00 | 0.00 | 0.00 | 0.00 | 12.50 | 498.00 |
| | | | PC-001 | 11/06/2008 | 0.00 | 0.00 | 0.00 | 0.00 | 14.20 | 1075.00 |
| | | | PC-002 | 11/06/2008 | 0.02 | 0.00 | 0.02 | 0.00 | 14.20 | 1075.00 |
| | | | PC-001 | 25/06/2008 | 0.00 | 0.00 | 0.00 | 0.00 | 20.20 | 1130.00 |
| | | | PC-002 | 25/06/2008 | 0.00 | 0.00 | 0.00 | 0.00 | 20.20 | 1130.00 |
| | | | PC-002 | 07/07/2008 | 0.18 | 0.00 | 0.04 | 0.12 | 17.90 | 1030.00 |
| | | | PC-001 | 07/07/2008 | 1.26 | 0.14 | 0.44 | 0.68 | 17.90 | 1030.00 |
| | | | PC-001 | 30/07/2008 | 0.00 | 0.00 | 0.00 | 0.00 | 21.10 | 316.00 |
| | | | PC-002 | 30/07/2008 | 0.00 | 0.00 | 0.00 | 0.00 | 21.10 | 316.00 |
| | | | PC-001 | 13/08/2008 | 0.14 | 0.02 | 0.06 | 0.06 | 21.50 | 360.00 |
| | | | PC-002 | 13/08/2008 | 0.00 | 0.00 | 0.00 | 0.00 | 20.80 | 355.00 |
| | | | PC-001 | 28/08/2008 | 0.20 | 0.16 | 0.00 | 0.04 | 20.00 | 335.00 |
| | | | PC-002 | 28/08/2008 | 0.32 | 0.22 | 0.00 | 0.10 | 20.00 | 335.00 |
| | | | PC-001 | 18/09/2008 | 0.00 | 0.00 | 0.00 | 0.00 | 20.20 | 405.00 |
| | | | PC-002 | 18/09/2008 | 0.00 | 0.00 | 0.00 | 0.00 | 20.20 | 405.00 |
| | | | PC-001 | 29/09/2008 | 0.00 | 0.00 | 0.00 | 0.00 | 14.00 | 348.00 |
| | | | PC-002 | 29/09/2008 | 0.00 | 0.00 | 0.00 | 0.00 | 13.80 | 375.00 |
| | | | PC-001 | 17/10/2008 | 0.00 | 0.00 | 0.00 | 0.00 | 17.30 | 345.00 |
| | | | PC-001 | 17/10/2008 | 0.00 | 0.00 | 0.00 | 0.00 | 17.30 | 345.00 |
| | | | PC-001 | 31/10/2008 | 0.00 | 0.00 | 0.00 | 0.00 | 9.00 | 335.00 |
| | | | PC-002 | 31/10/2008 | 0.00 | 0.00 | 0.00 | 0.00 | 9.00 | 335.00 |
| | | | PC-002 | 28/11/2008 | 0.00 | 0.00 | 0.00 | 0.00 | 7.20 | 333.00 |
| | | | PC-001 | 28/11/2008 | 0.00 | 0.00 | 0.00 | 0.00 | 7.20 | 333.00 |
| | Ebro / Cereceda | 0161 | | 16/04/2008 | 0.00 | 0.00 | 0.00 | 0.00 | 11.30 | 680.00 |
| | | | | 15/05/2008 | 0.00 | 0.00 | 0.00 | 0.00 | 14.10 | 374.00 |
| | | | | 11/06/2008 | 0.00 | 0.00 | 0.00 | 0.00 | 13.10 | 840.00 |
| | | | | 31/07/2008 | 0.00 | 0.00 | 0.00 | 0.00 | 18.70 | 405.00 |
| | | | | 13/08/2008 | 0.00 | 0.00 | 0.00 | 0.00 | 19.20 | 345.00 |
| | El Ebro | E0001 | | 16/04/2008 | 0.00 | 0.00 | 0.00 | 0.00 | 11.60 | 410.00 |
| | | | PC-001 | 06/05/2008 | 0.02 | 0.00 | 0.00 | 0.02 | 15.10 | 460.00 |
| | | | PC-001 | 15/05/2008 | 0.00 | 0.00 | 0.00 | 0.00 | 14.60 | 247.00 |
| | | | PC-002 | 15/05/2008 | 0.00 | 0.00 | 0.00 | 0.00 | 14.60 | 261.00 |
| | | | PC-003 | 15/05/2008 | 0.00 | 0.00 | 0.00 | 0.00 | 14.60 | 274.00 |
| PC-004 | | | 15/05/2008 | 0.00 | 0.00 | 0.00 | 0.00 | 14.60 | 283.00 | |
| PC-005 | | | 15/05/2008 | 0.00 | 0.00 | 0.00 | 0.00 | 14.60 | 241.00 | |
| PC-001 | | | 02/06/2008 | 0.00 | 0.00 | 0.00 | 0.00 | 14.90 | 418.00 | |
| PC-002 | | | 02/06/2008 | 0.00 | 0.00 | 0.00 | 0.00 | 15.10 | 314.00 | |
| PC-003 | | | 02/06/2008 | 0.00 | 0.00 | 0.00 | 0.00 | 14.90 | 375.00 | |
| PC-004 | | | 02/06/2008 | 0.00 | 0.00 | 0.00 | 0.00 | 14.70 | 386.00 | |
| PC-005 | | | 02/06/2008 | 0.00 | 0.00 | 0.00 | 0.00 | 14.80 | 410.00 | |
| PC-001 | | | 11/06/2008 | 0.00 | 0.00 | 0.00 | 0.00 | 13.40 | 760.00 | |
| PC-002 | | | 11/06/2008 | 0.00 | 0.00 | 0.00 | 0.00 | 13.40 | 760.00 | |
| PC-003 | | | 11/06/2008 | 0.00 | 0.00 | 0.00 | 0.00 | 13.40 | 760.00 | |
| PC-004 | | | 11/06/2008 | 0.00 | 0.00 | 0.00 | 0.00 | 13.40 | 760.00 | |
| PC-005 | | | 11/06/2008 | 0.00 | 0.00 | 0.00 | 0.00 | 13.40 | 760.00 | |
| PC-001 | | | 25/06/2008 | 0.00 | 0.00 | 0.00 | 0.00 | 21.20 | 480.00 | |
| PC-002 | | | 25/06/2008 | 0.00 | 0.00 | 0.00 | 0.00 | 21.20 | 480.00 | |
| PC-003 | | | 25/06/2008 | 0.00 | 0.00 | 0.00 | 0.00 | 21.20 | 480.00 | |
| PC-004 | | | 25/06/2008 | 0.00 | 0.00 | 0.00 | 0.00 | 21.20 | 480.00 | |
| PC-005 | | | 25/06/2008 | 0.00 | 0.00 | 0.00 | 0.00 | 21.20 | 480.00 | |
| PC-001 | | | 07/07/2008 | 0.00 | 0.00 | 0.00 | 0.00 | 21.20 | 410.00 | |
| PC-002 | | | 07/07/2008 | 0.00 | 0.00 | 0.00 | 0.00 | 21.20 | 410.00 | |
| PC-003 | | | 07/07/2008 | 0.00 | 0.00 | 0.00 | 0.00 | 21.20 | 410.00 | |
| PC-004 | | | 07/07/2008 | 0.00 | 0.00 | 0.00 | 0.00 | 21.20 | 410.00 | |
| PC-005 | | | 07/07/2008 | 0.00 | 0.00 | 0.00 | 0.00 | 19.90 | 425.00 | |
| PC-001 | | | 30/07/2008 | 0.00 | 0.00 | 0.00 | 0.00 | 17.80 | 324.00 | |
| PC-002 | | | 30/07/2008 | 0.00 | 0.00 | 0.00 | 0.00 | 17.80 | 324.00 | |
| PC-003 | | | 30/07/2008 | 0.00 | 0.00 | 0.00 | 0.00 | 17.80 | 324.00 | |
| PC-004 | | | 30/07/2008 | 0.00 | 0.00 | 0.00 | 0.00 | 17.80 | 324.00 | |
| PC-005 | | | 30/07/2008 | 0.00 | 0.00 | 0.00 | 0.00 | 17.80 | 324.00 | |
| PC-001 | | | 13/08/2008 | 0.00 | 0.00 | 0.00 | 0.00 | 25.20 | 310.00 | |
| PC-002 | | | 13/08/2008 | 0.00 | 0.00 | 0.00 | 0.00 | 25.20 | 310.00 | |
| PC-003 | | | 13/08/2008 | 0.00 | 0.00 | 0.00 | 0.00 | 25.20 | 310.00 | |
| PC-004 | | | 13/08/2008 | 0.00 | 0.00 | 0.00 | 0.00 | 25.10 | 305.00 | |
| PC-005 | | | 13/08/2008 | 0.00 | 0.00 | 0.00 | 0.00 | 26.20 | 285.00 | |
| PC-002 | | | 28/08/2008 | 0.00 | 0.00 | 0.00 | 0.00 | 24.00 | 192.00 | |
| PC-003 | | | 28/08/2008 | 0.00 | 0.00 | 0.00 | 0.00 | 20.10 | 190.00 | |
| PC-004 | | | 28/08/2008 | 0.00 | 0.00 | 0.00 | 0.00 | 23.90 | 205.00 | |
| PC-005 | 28/08/2008 | 0.00 | 0.00 | 0.00 | 0.00 | 23.80 | 198.00 | | | |
| PC-001 | 28/08/2008 | 0.04 | 0.02 | 0.00 | 0.02 | 24.40 | 190.00 | | | |
| PC-001 | 18/09/2008 | 0.00 | 0.00 | 0.00 | 0.00 | 18.20 | 392.00 | | | |
| PC-002 | 18/09/2008 | 0.00 | 0.00 | 0.00 | 0.00 | 18.20 | 392.00 | | | |
| PC-003 | 18/09/2008 | 0.00 | 0.00 | 0.00 | 0.00 | 18.20 | 392.00 | | | |

INFORME TÉCNICO SOBRE EL SEGUIMIENTO DE LA FASE LARVARIA DEL MEJILLÓN CEBRA EN LA CUENCA DEL EBRO REALIZADO DE ABRIL A NOVIEMBRE DE 2008.

| | | Nombre Estación | Código estación | Punto de control | Fecha | Larvas/Litro | Post-Larva /Litro | Veliger/Litro | Pediveliger/Litro | T (°c) | Ω (μs) | |
|------------------------|-----------|-----------------|-----------------|------------------|------------|--------------|-------------------|---------------|-------------------|--------|---------|---------|
| CASTILLA Y LEÓN | | | | PC-004 | 18/09/2008 | 0.00 | 0.00 | 0.00 | 0.00 | 18.20 | 392.00 | |
| | | | | PC-005 | 18/09/2008 | 0.00 | 0.00 | 0.00 | 0.00 | 18.20 | 392.00 | |
| | | | | PC-001 | 29/09/2008 | 0.00 | 0.00 | 0.00 | 0.00 | 16.00 | 209.00 | |
| | | | | PC-002 | 29/09/2008 | 0.00 | 0.00 | 0.00 | 0.00 | 16.30 | 212.00 | |
| | | | | PC-003 | 29/09/2008 | 0.00 | 0.00 | 0.00 | 0.00 | 14.60 | 221.00 | |
| | | | | PC-004 | 29/09/2008 | 0.00 | 0.00 | 0.00 | 0.00 | 14.90 | 218.00 | |
| | | | | PC-005 | 29/09/2008 | 0.00 | 0.00 | 0.00 | 0.00 | 14.30 | 225.00 | |
| | | | | PC-005 | 16/10/2008 | 0.00 | 0.00 | 0.00 | 0.00 | 16.00 | 410.00 | |
| | | | | PC-001 | 16/10/2008 | 0.00 | 0.00 | 0.00 | 0.00 | 16.00 | 410.00 | |
| | | | | PC-002 | 16/10/2008 | 0.00 | 0.00 | 0.00 | 0.00 | 16.00 | 410.00 | |
| | | | | PC-003 | 16/10/2008 | 0.00 | 0.00 | 0.00 | 0.00 | 16.00 | 410.00 | |
| | | | | PC-004 | 16/10/2008 | 0.00 | 0.00 | 0.00 | 0.00 | 16.00 | 410.00 | |
| | | | | PC-005 | 31/10/2008 | 0.00 | 0.00 | 0.00 | 0.00 | 13.60 | 115.00 | |
| | | | | PC-004 | 31/10/2008 | 0.00 | 0.00 | 0.00 | 0.00 | 13.80 | 115.00 | |
| | | | | PC-002 | 31/10/2008 | 0.00 | 0.00 | 0.00 | 0.00 | 14.00 | 120.00 | |
| | | | | PC-001 | 31/10/2008 | 0.00 | 0.00 | 0.00 | 0.00 | 14.00 | 120.00 | |
| | | | | PC-003 | 31/10/2008 | 0.00 | 0.00 | 0.00 | 0.00 | 14.00 | 120.00 | |
| | | | | PC-004 | 28/11/2008 | 0.00 | 0.00 | 0.00 | 0.00 | 7.60 | 219.00 | |
| | | | | PC-005 | 28/11/2008 | 0.00 | 0.00 | 0.00 | 0.00 | 7.60 | 219.00 | |
| | | | | PC-003 | 28/11/2008 | 0.00 | 0.00 | 0.00 | 0.00 | 7.80 | 219.00 | |
| | PC-001 | 28/11/2008 | 0.00 | 0.00 | 0.00 | 0.00 | 7.80 | 219.00 | | | | |
| | PC-002 | 28/11/2008 | 0.00 | 0.00 | 0.00 | 0.00 | 7.80 | 219.00 | | | | |
| | Oca / Oña | 0093 | | | | 16/04/2008 | 0.00 | 0.00 | 0.00 | 0.00 | 12.20 | 1820.00 |
| | | | | | | 18/04/2008 | 0.00 | 0.00 | 0.00 | 0.00 | 12.10 | 930.00 |
| | | | | | | 15/05/2008 | 0.00 | 0.00 | 0.00 | 0.00 | 13.80 | 1716.00 |
| | | | | | | 11/06/2008 | 0.00 | 0.00 | 0.00 | 0.00 | 12.20 | 812.00 |
| | | | | | | 30/07/2008 | 0.00 | 0.00 | 0.00 | 0.00 | 19.40 | 1724.00 |
| | | | | | | 13/08/2008 | 0.00 | 0.00 | 0.00 | 0.00 | 20.60 | 710.00 |
| | Sobrón | E0022 | | | | 16/04/2008 | 0.20 | 0.02 | 0.10 | 0.08 | 16.30 | 688.00 |
| | | | | | | 05/05/2008 | 2.34 | 0.00 | 1.08 | 1.26 | 21.70 | 805.00 |
| | | | | | | 19/05/2008 | 2.87 | 0.00 | 1.58 | 1.29 | 17.00 | 587.00 |
| | | | | | | 03/06/2008 | 0.30 | 0.00 | 0.10 | 0.20 | 13.20 | 716.00 |
| | | | | | | 11/06/2008 | 0.22 | 0.00 | 0.10 | 0.12 | 16.80 | 1020.00 |
| | | | | | 25/06/2008 | 3.06 | 0.10 | 0.96 | 2.00 | 24.60 | 989.00 | |
| | | | | | 07/07/2008 | 50.40 | 7.20 | 11.70 | 31.50 | 24.60 | 1205.00 | |
| | | | | | 31/07/2008 | 2.52 | 0.34 | 0.96 | 1.22 | 25.40 | 1127.00 | |
| | | | | | 13/08/2008 | 11.22 | 3.32 | 0.90 | 7.00 | 27.70 | 450.00 | |
| | | | | | 28/08/2008 | 7.64 | 1.64 | 0.28 | 5.72 | 26.10 | 395.00 | |
| | | | | | 18/09/2008 | 0.00 | 0.00 | 0.00 | 0.00 | 17.70 | 970.00 | |
| | | | | | 01/10/2008 | 0.00 | 0.00 | 0.00 | 0.00 | 16.80 | 1020.00 | |
| | | | | | 17/10/2008 | 0.00 | 0.00 | 0.00 | 0.00 | 22.00 | 392.00 | |
| | | | | | 31/10/2008 | 0.28 | 0.18 | 0.00 | 0.10 | 18.20 | 417.00 | |
| | | | | | 28/11/2008 | 0.00 | 0.00 | 0.00 | 0.00 | 9.20 | 185.00 | |

INFORME TÉCNICO SOBRE EL SEGUIMIENTO DE LA FASE LARVARIA DEL MEJILLÓN CEBRA EN LA CUENCA DEL EBRO REALIZADO DE ABRIL A NOVIEMBRE DE 2008.

| Nombre Estación | Código estación | Punto de control | Fecha | Larvas/Litro | Post-Larva /Litro | Veliger/Litro | Pediveliger/Litro | T (°c) | Ω (μs) |
|-----------------|-----------------|------------------|------------|--------------|-------------------|---------------|-------------------|--------|---------|
| Camarasa | E0065 | | 22/04/2008 | 0.00 | 0.00 | 0.00 | 0.00 | 12.80 | 340.00 |
| | | | 08/05/2008 | 0.00 | 0.00 | 0.00 | 0.00 | 12.80 | 240.00 |
| | | | 20/05/2008 | 0.00 | 0.00 | 0.00 | 0.00 | 13.20 | 198.00 |
| | | | 16/06/2008 | 0.00 | 0.00 | 0.00 | 0.00 | 19.50 | 184.00 |
| | | | 08/07/2008 | 0.00 | 0.00 | 0.00 | 0.00 | 24.10 | 294.00 |
| | | | 15/07/2008 | 0.00 | 0.00 | 0.00 | 0.00 | 24.20 | 380.00 |
| | | | 11/08/2008 | 0.00 | 0.00 | 0.00 | 0.00 | 24.60 | 355.00 |
| | | | 18/08/2008 | 0.00 | 0.00 | 0.00 | 0.00 | 23.40 | 226.00 |
| | | | 11/09/2008 | 0.00 | 0.00 | 0.00 | 0.00 | 23.50 | 215.00 |
| | | | 14/10/2008 | 0.00 | 0.00 | 0.00 | 0.00 | 16.80 | 210.00 |
| | 29/10/2008 | 0.00 | 0.00 | 0.00 | 0.00 | 13.80 | 190.00 | | |
| | 18/11/2008 | 0.00 | 0.00 | 0.00 | 0.00 | 13.30 | 240.00 | | |
| Canelles | E0058 | | 02/04/2008 | 0.00 | 0.00 | 0.00 | 0.00 | 9.90 | 495.00 |
| | | | 07/05/2008 | 0.00 | 0.00 | 0.00 | 0.00 | 12.50 | 418.00 |
| | | | 21/05/2008 | 0.00 | 0.00 | 0.00 | 0.00 | 14.10 | 547.00 |
| | | | 16/06/2008 | 0.00 | 0.00 | 0.00 | 0.00 | 20.00 | 422.00 |
| | | | 01/07/2008 | 0.00 | 0.00 | 0.00 | 0.00 | 18.60 | 485.00 |
| | | | 14/07/2008 | 0.00 | 0.00 | 0.00 | 0.00 | 18.10 | 512.00 |
| | | | 07/08/2008 | 0.00 | 0.00 | 0.00 | 0.00 | 24.80 | 521.00 |
| | | | 21/08/2008 | 0.00 | 0.00 | 0.00 | 0.00 | 22.00 | 180.00 |
| | | | 02/09/2008 | 0.00 | 0.00 | 0.00 | 0.00 | 21.80 | 507.00 |
| | | | 17/09/2008 | 0.00 | 0.00 | 0.00 | 0.00 | 21.30 | 438.00 |
| | 07/10/2008 | 0.00 | 0.00 | 0.00 | 0.00 | 17.80 | 1162.00 | | |
| | 20/10/2008 | 0.00 | 0.00 | 0.00 | 0.00 | 16.30 | 812.00 | | |
| | 10/11/2008 | 0.00 | 0.00 | 0.00 | 0.00 | 10.80 | 240.00 | | |
| Ciurana | E0073 | | 07/04/2008 | 0.00 | 0.00 | 0.00 | 0.00 | 12.60 | 525.00 |
| | | | 16/04/2008 | 0.00 | 0.00 | 0.00 | 0.00 | 12.90 | 495.00 |
| | | | 12/05/2008 | 0.00 | 0.00 | 0.00 | 0.00 | 17.20 | 684.00 |
| | | | 21/05/2008 | 0.00 | 0.00 | 0.00 | 0.00 | 14.10 | 510.00 |
| | | | 18/06/2008 | 0.00 | 0.00 | 0.00 | 0.00 | 18.20 | 430.00 |
| | | | 07/07/2008 | 0.00 | 0.00 | 0.00 | 0.00 | 27.50 | 487.00 |
| | | | 06/08/2008 | 0.00 | 0.00 | 0.00 | 0.00 | 27.20 | 587.00 |
| | | | 20/08/2008 | 0.00 | 0.00 | 0.00 | 0.00 | 25.20 | 495.00 |
| | | | 03/09/2008 | 0.00 | 0.00 | 0.00 | 0.00 | 25.90 | 620.00 |
| | 23/10/2008 | 0.00 | 0.00 | 0.00 | 0.00 | 17.20 | 540.00 | | |
| | 18/11/2008 | 0.00 | 0.00 | 0.00 | 0.00 | 12.40 | 471.00 | | |
| Esterri | BOREN | | 21/04/2008 | 0.00 | 0.00 | 0.00 | 0.00 | 8.20 | 132.00 |
| | | | 07/05/2008 | 0.00 | 0.00 | 0.00 | 0.00 | 9.50 | 497.00 |
| | | | 19/05/2008 | 0.00 | 0.00 | 0.00 | 0.00 | 9.20 | 165.00 |
| | | | 16/06/2008 | 0.00 | 0.00 | 0.00 | 0.00 | 21.60 | 125.00 |
| | | | 08/07/2008 | 0.00 | 0.00 | 0.00 | 0.00 | 17.30 | 397.00 |
| | | | 14/07/2008 | 0.00 | 0.00 | 0.00 | 0.00 | 23.10 | 170.00 |
| | | | 11/08/2008 | 0.00 | 0.00 | 0.00 | 0.00 | 18.90 | 270.00 |
| | | | 18/08/2008 | 0.00 | 0.00 | 0.00 | 0.00 | 17.30 | 213.00 |
| | | | 11/09/2008 | 0.00 | 0.00 | 0.00 | 0.00 | 15.70 | 304.00 |
| | | | 06/10/2008 | 0.00 | 0.00 | 0.00 | 0.00 | 14.60 | 0.90 |
| | 14/10/2008 | 0.00 | 0.00 | 0.00 | 0.00 | 12.50 | 110.00 | | |
| | 29/10/2008 | 0.00 | 0.00 | 0.00 | 0.00 | 7.30 | 130.00 | | |
| | 18/11/2008 | 0.00 | 0.00 | 0.00 | 0.00 | 5.10 | 180.00 | | |
| Flix | E0074 | | 07/04/2008 | 0.00 | 0.00 | 0.00 | 0.00 | 12.60 | 2136.00 |
| | | | 16/04/2008 | 0.58 | 0.04 | 0.30 | 0.24 | 13.20 | 2187.00 |
| | | | 12/05/2008 | 2.40 | 0.00 | 1.24 | 1.16 | 15.80 | 1814.00 |
| | | | 21/05/2008 | 0.34 | 0.04 | 0.08 | 0.22 | 14.90 | 1250.00 |
| | | | 18/06/2008 | 0.00 | 0.00 | 0.00 | 0.00 | 19.20 | 985.00 |
| | | | 07/07/2008 | 0.24 | 0.00 | 0.00 | 0.24 | 23.50 | 1179.00 |
| | | | 16/07/2008 | 0.86 | 0.10 | 0.26 | 0.50 | 21.90 | 1210.00 |
| | | | 06/08/2008 | 0.50 | 0.00 | 0.16 | 0.34 | 24.20 | 1934.00 |
| | | | 20/08/2008 | 8.14 | 0.32 | 0.64 | 7.18 | 25.80 | 895.00 |
| | | | 03/09/2008 | 0.64 | 0.16 | 0.12 | 0.36 | 26.80 | 950.00 |
| | | | 24/09/2008 | 0.04 | 0.00 | 0.00 | 0.04 | 16.90 | 872.00 |
| | | | 07/10/2008 | 0.00 | 0.00 | 0.00 | 0.00 | 15.70 | 793.00 |
| | 23/10/2008 | 0.00 | 0.00 | 0.00 | 0.00 | 19.20 | 1270.00 | | |
| | 12/11/2008 | 0.40 | 0.06 | 0.00 | 0.34 | 15.00 | 1235.00 | | |
| Guiamets | E0079 | | 07/04/2008 | 0.00 | 0.00 | 0.00 | 0.00 | 12.80 | 630.00 |
| | | | 16/04/2008 | 0.00 | 0.00 | 0.00 | 0.00 | 13.10 | 610.00 |
| | | | 12/05/2008 | 0.00 | 0.00 | 0.00 | 0.00 | 19.10 | 613.00 |
| | | | 21/05/2008 | 0.00 | 0.00 | 0.00 | 0.00 | 15.10 | 530.00 |
| | | | 18/06/2008 | 0.00 | 0.00 | 0.00 | 0.00 | 17.80 | 580.00 |
| | | | 07/07/2008 | 0.00 | 0.00 | 0.00 | 0.00 | 28.90 | 674.00 |
| | | | 16/07/2008 | 0.00 | 0.00 | 0.00 | 0.00 | 21.80 | 650.00 |
| | | | 06/08/2008 | 0.00 | 0.00 | 0.00 | 0.00 | 28.10 | 607.00 |
| | | | 20/08/2008 | 0.00 | 0.00 | 0.00 | 0.00 | 27.20 | 718.00 |
| | | | 03/09/2008 | 0.00 | 0.00 | 0.00 | 0.00 | 27.50 | 570.00 |
| | | | 24/09/2008 | 0.00 | 0.00 | 0.00 | 0.00 | 17.10 | 482.00 |
| | | | 07/10/2008 | 0.00 | 0.00 | 0.00 | 0.00 | 18.40 | 620.00 |
| | 23/10/2008 | 0.00 | 0.00 | 0.00 | 0.00 | 17.90 | 410.00 | | |
| | 18/11/2008 | 0.00 | 0.00 | 0.00 | 0.00 | 11.80 | 585.00 | | |

CATALUÑA

INFORME TÉCNICO SOBRE EL SEGUIMIENTO DE LA FASE LARVARIA DEL MEJILLÓN CEBRA EN LA CUENCA DEL EBRO REALIZADO DE ABRIL A NOVIEMBRE DE 2008.

| Nombre Estación | Código estación | Punto de control | Fecha | Larvas/Litro | Post-Larva /Litro | Veliger/Litro | Pediveliger/Litro | T (°c) | Ω (μs) |
|------------------------------------|-----------------|------------------|------------|--------------|-------------------|---------------|-------------------|--------|---------|
| La Torrasa | E0715 | | 21/04/2008 | 0.00 | 0.00 | 0.00 | 0.00 | 8.60 | 220.00 |
| | | | 07/05/2008 | 0.00 | 0.00 | 0.00 | 0.00 | 10.10 | 216.00 |
| | | | 19/05/2008 | 0.00 | 0.00 | 0.00 | 0.00 | 10.20 | 202.00 |
| | | | 16/06/2008 | 0.00 | 0.00 | 0.00 | 0.00 | 18.20 | 94.00 |
| | | | 08/07/2008 | 0.00 | 0.00 | 0.00 | 0.00 | 16.90 | 209.00 |
| | | | 14/07/2008 | 0.00 | 0.00 | 0.00 | 0.00 | 20.50 | 225.00 |
| | | | 11/08/2008 | 0.00 | 0.00 | 0.00 | 0.00 | 19.30 | 250.00 |
| | | | 18/08/2008 | 0.00 | 0.00 | 0.00 | 0.00 | 16.80 | 161.00 |
| | | | 11/09/2008 | 0.00 | 0.00 | 0.00 | 0.00 | 23.40 | 150.00 |
| | | | 06/10/2008 | 0.00 | 0.00 | 0.00 | 0.00 | 15.00 | 120.00 |
| | | | 14/10/2008 | 0.00 | 0.00 | 0.00 | 0.00 | 13.80 | 134.00 |
| | | | 29/10/2008 | 0.00 | 0.00 | 0.00 | 0.00 | 9.30 | 150.00 |
| | 18/11/2008 | 0.00 | 0.00 | 0.00 | 0.00 | 5.60 | 205.00 | | |
| Noguera Pallaresa / Tremp | 0608 | | 08/05/2008 | 0.00 | 0.00 | 0.00 | 0.00 | 12.60 | 216.00 |
| | | | 05/06/2008 | 0.00 | 0.00 | 0.00 | 0.00 | 15.10 | 198.00 |
| | | | 08/07/2008 | 0.00 | 0.00 | 0.00 | 0.00 | 17.90 | 394.00 |
| | | | 11/08/2008 | 0.00 | 0.00 | 0.00 | 0.00 | 25.10 | 720.00 |
| | 11/09/2008 | 0.00 | 0.00 | 0.00 | 0.00 | 21.00 | 275.00 | | |
| Oliana | E0053 | | 21/04/2008 | 0.00 | 0.00 | 0.00 | 0.00 | 12.10 | 455.00 |
| | | | 07/05/2008 | 0.00 | 0.00 | 0.00 | 0.00 | 18.10 | 417.00 |
| | | | 19/05/2008 | 0.00 | 0.00 | 0.00 | 0.00 | 13.10 | 395.00 |
| | | | 16/06/2008 | 0.00 | 0.00 | 0.00 | 0.00 | 21.70 | 208.00 |
| | | | 09/07/2008 | 0.00 | 0.00 | 0.00 | 0.00 | 21.70 | 314.00 |
| | | | 14/07/2008 | 0.00 | 0.00 | 0.00 | 0.00 | 25.20 | 420.00 |
| | | | 11/08/2008 | 0.00 | 0.00 | 0.00 | 0.00 | 24.90 | 350.00 |
| | | | 18/08/2008 | 0.00 | 0.00 | 0.00 | 0.00 | 24.30 | 307.00 |
| | | | 11/09/2008 | 0.00 | 0.00 | 0.00 | 0.00 | 21.80 | 317.00 |
| | | | 06/10/2008 | 0.00 | 0.00 | 0.00 | 0.00 | 16.90 | 402.00 |
| | | | 14/10/2008 | 0.00 | 0.00 | 0.00 | 0.00 | 15.70 | 370.00 |
| | | | 29/10/2008 | 0.00 | 0.00 | 0.00 | 0.00 | 15.50 | 320.00 |
| | 18/11/2008 | 0.00 | 0.00 | 0.00 | 0.00 | 10.30 | 360.00 | | |
| Rialb | E0063 | | 21/04/2008 | 0.00 | 0.00 | 0.00 | 0.00 | 12.60 | 580.00 |
| | | | 07/05/2008 | 0.00 | 0.00 | 0.00 | 0.00 | 19.70 | 516.00 |
| | | | 20/05/2008 | 0.00 | 0.00 | 0.00 | 0.00 | 13.80 | 478.00 |
| | | | 16/06/2008 | 0.00 | 0.00 | 0.00 | 0.00 | 19.30 | 177.00 |
| | | | 09/07/2008 | 0.00 | 0.00 | 0.00 | 0.00 | 23.50 | 497.00 |
| | | | 14/07/2008 | 0.00 | 0.00 | 0.00 | 0.00 | 25.60 | 465.00 |
| | | | 11/08/2008 | 0.00 | 0.00 | 0.00 | 0.00 | 25.80 | 520.00 |
| | | | 18/08/2008 | 0.00 | 0.00 | 0.00 | 0.00 | 25.40 | 378.00 |
| | | | 11/09/2008 | 0.00 | 0.00 | 0.00 | 0.00 | 23.30 | 490.00 |
| | | | 06/10/2008 | 0.00 | 0.00 | 0.00 | 0.00 | 17.40 | 570.00 |
| | | | 14/10/2008 | 0.00 | 0.00 | 0.00 | 0.00 | 18.30 | 275.00 |
| | | | 29/10/2008 | 0.00 | 0.00 | 0.00 | 0.00 | 18.30 | 150.00 |
| | 18/11/2008 | 0.00 | 0.00 | 0.00 | 0.00 | 12.10 | 430.00 | | |
| Ribarroja | E0949 | | 07/04/2008 | 0.00 | 0.00 | 0.00 | 0.00 | 13.50 | 2047.00 |
| | | | 16/04/2008 | 0.98 | 0.08 | 0.48 | 0.42 | 13.50 | 2315.00 |
| | | | 12/05/2008 | 0.46 | 0.04 | 0.16 | 0.26 | 17.20 | 1516.00 |
| | | | 21/05/2008 | 0.26 | 0.06 | 0.02 | 0.18 | 15.50 | 1020.00 |
| | | | 18/06/2008 | 0.06 | 0.00 | 0.02 | 0.04 | 19.80 | 910.00 |
| | | | 07/07/2008 | 0.24 | 0.00 | 0.08 | 0.16 | 25.40 | 874.00 |
| | | | 16/07/2008 | 0.62 | 0.00 | 0.14 | 0.48 | 22.00 | 1205.00 |
| | | | 06/08/2008 | 1.80 | 0.00 | 0.14 | 1.66 | 25.90 | 1834.00 |
| | | | 20/08/2008 | 0.18 | 0.02 | 0.04 | 0.12 | 25.10 | 797.00 |
| | | | 03/09/2008 | 1.28 | 0.56 | 0.22 | 0.50 | 26.30 | 820.00 |
| | | | 24/09/2008 | 0.02 | 0.00 | 0.00 | 0.02 | 17.80 | 1227.00 |
| | | | 07/10/2008 | 0.00 | 0.00 | 0.00 | 0.00 | 16.40 | 987.00 |
| | 23/10/2008 | 0.00 | 0.00 | 0.00 | 0.00 | 19.00 | 1180.00 | | |
| | 12/11/2008 | 0.12 | 0.00 | 0.00 | 0.12 | 14.20 | 1110.00 | | |
| San Lorenzo de Mongay | 0041 | | 22/04/2008 | 0.00 | 0.00 | 0.00 | 0.00 | 13.10 | 480.00 |
| | | | 08/05/2008 | 0.00 | 0.00 | 0.00 | 0.00 | 17.40 | 416.00 |
| | | | 20/05/2008 | 0.00 | 0.00 | 0.00 | 0.00 | 18.30 | 215.00 |
| | | | 16/06/2008 | 0.00 | 0.00 | 0.00 | 0.00 | 21.20 | 211.00 |
| | | | 08/07/2008 | 0.00 | 0.00 | 0.00 | 0.00 | 22.80 | 437.00 |
| | | | 15/07/2008 | 0.00 | 0.00 | 0.00 | 0.00 | 21.00 | 455.00 |
| | | | 11/08/2008 | 0.00 | 0.00 | 0.00 | 0.00 | 25.30 | 394.00 |
| | | | 18/08/2008 | 0.00 | 0.00 | 0.00 | 0.00 | 23.10 | 255.00 |
| | | | 11/09/2008 | 0.00 | 0.00 | 0.00 | 0.00 | 20.40 | 352.00 |
| | | | 06/10/2008 | 0.00 | 0.00 | 0.00 | 0.00 | 18.60 | 234.00 |
| | | | 14/10/2008 | 0.00 | 0.00 | 0.00 | 0.00 | 17.90 | 262.00 |
| | | | 29/10/2008 | 0.00 | 0.00 | 0.00 | 0.00 | 13.90 | 420.00 |
| | 18/11/2008 | 0.00 | 0.00 | 0.00 | 0.00 | 11.30 | 291.00 | | |
| Segre / Aguas arriba embalse Rialb | 1478 | | 07/05/2008 | 0.00 | 0.00 | 0.00 | 0.00 | 13.90 | 256.00 |
| | | | 05/06/2008 | 0.00 | 0.00 | 0.00 | 0.00 | 13.20 | 497.00 |
| | | | 09/07/2008 | 0.00 | 0.00 | 0.00 | 0.00 | 16.70 | 237.00 |
| | | | 11/08/2008 | 0.00 | 0.00 | 0.00 | 0.00 | 18.90 | 320.00 |

CATALUÑA

INFORME TÉCNICO SOBRE EL SEGUIMIENTO DE LA FASE LARVARIA DEL MEJILLÓN CEBRA EN LA CUENCA DEL EBRO REALIZADO DE ABRIL A NOVIEMBRE DE 2008.

| | Nombre Estación | Código estación | Punto de control | Fecha | Larvas/Litro | Post-Larva /Litro | Veliger/Litro | Pediveliger/Litro | T (°c) | Ω (µs) | |
|-----------------|------------------------------------|-----------------|------------------|------------|--------------|-------------------|---------------|-------------------|--------|---------|--------|
| CATALUÑA | Segre / Derivación Acequia del Cup | 0648 | | 08/05/2008 | 0.00 | 0.00 | 0.00 | 0.00 | 15.40 | 287.00 | |
| | | | | 05/06/2008 | 0.00 | 0.00 | 0.00 | 0.00 | 15.70 | 316.00 | |
| | | | | 08/07/2008 | 0.00 | 0.00 | 0.00 | 0.00 | 21.00 | 297.00 | |
| | | | | 11/08/2008 | 0.00 | 0.00 | 0.00 | 0.00 | 21.10 | 875.00 | |
| | | | | | 11/09/2008 | 0.00 | 0.00 | 0.00 | 0.00 | 18.70 | 308.00 |
| | Segre / Derivación Canal Urgell | 0621 | | | 07/05/2008 | 0.00 | 0.00 | 0.00 | 0.00 | 14.10 | 326.00 |
| | | | | | 09/07/2008 | 0.00 | 0.00 | 0.00 | 0.00 | 15.50 | 318.00 |
| | | | | | 11/08/2008 | 0.00 | 0.00 | 0.00 | 0.00 | 14.80 | 450.00 |
| | | | | | 11/09/2008 | 0.00 | 0.00 | 0.00 | 0.00 | 19.10 | 310.00 |
| | | | | | 06/10/2008 | 0.00 | 0.00 | 0.00 | 0.00 | 16.70 | 347.00 |
| | Tabescán | E0722 | | | 21/04/2008 | 0.00 | 0.00 | 0.00 | 0.00 | 8.50 | 125.00 |
| | | | | | 07/05/2008 | 0.00 | 0.00 | 0.00 | 0.00 | 11.00 | 144.00 |
| | | | | | 19/05/2008 | 0.00 | 0.00 | 0.00 | 0.00 | 9.50 | 180.00 |
| | | | | | 16/06/2008 | 0.00 | 0.00 | 0.00 | 0.00 | 20.30 | 67.00 |
| | | | | | 08/07/2008 | 0.00 | 0.00 | 0.00 | 0.00 | 16.70 | 139.00 |
| | | | | | 14/07/2008 | 0.00 | 0.00 | 0.00 | 0.00 | 19.20 | 130.00 |
| | | | | | 11/08/2008 | 0.00 | 0.00 | 0.00 | 0.00 | 16.50 | 150.00 |
| | | | | | 18/08/2008 | 0.00 | 0.00 | 0.00 | 0.00 | 14.20 | 51.00 |
| | | | | | 11/09/2008 | 0.00 | 0.00 | 0.00 | 0.00 | 18.80 | 79.00 |
| | | | | | 06/10/2008 | 0.00 | 0.00 | 0.00 | 0.00 | 13.90 | 75.00 |
| | | | | | 14/10/2008 | 0.00 | 0.00 | 0.00 | 0.00 | 11.80 | 98.00 |
| | | | | | 28/10/2008 | 0.00 | 0.00 | 0.00 | 0.00 | 18.30 | 150.00 |
| | | | 18/11/2008 | 0.00 | 0.00 | 0.00 | 0.00 | 5.60 | 108.00 | | |
| | Talam, Tremp o San Antonio | E0050 | | | 01/04/2008 | 0.00 | 0.00 | 0.00 | 0.00 | 10.20 | 171.00 |
| | | | | | 21/04/2008 | 0.00 | 0.00 | 0.00 | 0.00 | 11.20 | 495.00 |
| | | | | | 08/05/2008 | 0.00 | 0.00 | 0.00 | 0.00 | 16.50 | 416.00 |
| | | | | | 19/05/2008 | 0.00 | 0.00 | 0.00 | 0.00 | 12.00 | 350.00 |
| | | | | | 16/06/2008 | 0.00 | 0.00 | 0.00 | 0.00 | 19.70 | 160.00 |
| | | | | | 08/07/2008 | 0.00 | 0.00 | 0.00 | 0.00 | 21.50 | 207.00 |
| | | | | | 14/07/2008 | 0.00 | 0.00 | 0.00 | 0.00 | 25.20 | 605.00 |
| | | | | | 11/08/2008 | 0.00 | 0.00 | 0.00 | 0.00 | 25.10 | 720.00 |
| | | | | | 18/08/2008 | 0.00 | 0.00 | 0.00 | 0.00 | 23.50 | 220.00 |
| | | | | | 11/09/2008 | 0.00 | 0.00 | 0.00 | 0.00 | 22.30 | 209.00 |
| | | | | | 06/10/2008 | 0.00 | 0.00 | 0.00 | 0.00 | 14.20 | 350.00 |
| | | | | | 14/10/2008 | 0.00 | 0.00 | 0.00 | 0.00 | 18.00 | 228.00 |
| | | | 29/10/2008 | 0.00 | 0.00 | 0.00 | 0.00 | 14.10 | 270.00 | | |
| | | | 18/11/2008 | 0.00 | 0.00 | 0.00 | 0.00 | 11.40 | 290.00 | | |
| | Terradets | E0059 | | | 01/04/2008 | 0.00 | 0.00 | 0.00 | 0.00 | 9.80 | 185.00 |
| | | | | | 21/04/2008 | 0.00 | 0.00 | 0.00 | 0.00 | 11.30 | 510.00 |
| | | | | | 08/05/2008 | 0.00 | 0.00 | 0.00 | 0.00 | 16.20 | 498.00 |
| | | | | | 19/05/2008 | 0.00 | 0.00 | 0.00 | 0.00 | 11.90 | 375.00 |
| | | | | | 16/06/2008 | 0.00 | 0.00 | 0.00 | 0.00 | 20.30 | 210.00 |
| | | | | | 08/07/2008 | 0.00 | 0.00 | 0.00 | 0.00 | 18.50 | 298.00 |
| | | | | | 14/07/2008 | 0.00 | 0.00 | 0.00 | 0.00 | 24.80 | 625.00 |
| | | | | 11/08/2008 | 0.00 | 0.00 | 0.00 | 0.00 | 23.90 | 272.00 | |
| | | | | 18/08/2008 | 0.00 | 0.00 | 0.00 | 0.00 | 22.10 | 221.00 | |
| | | | | 11/09/2008 | 0.00 | 0.00 | 0.00 | 0.00 | 23.60 | 271.00 | |
| | | | | 06/10/2008 | 0.00 | 0.00 | 0.00 | 0.00 | 15.40 | 350.00 | |
| | | | | 14/10/2008 | 0.00 | 0.00 | 0.00 | 0.00 | 18.20 | 242.00 | |
| | | 29/10/2008 | 0.00 | 0.00 | 0.00 | 0.00 | 13.50 | 280.00 | | | |
| | | 18/11/2008 | 0.00 | 0.00 | 0.00 | 0.00 | 10.70 | 310.00 | | | |
| Utchesa | E1679 | | | 07/04/2008 | 0.00 | 0.00 | 0.00 | 0.00 | 14.60 | 1272.00 | |
| | | | | 16/04/2008 | 0.00 | 0.00 | 0.00 | 0.00 | 14.20 | 1185.00 | |
| | | | | 12/05/2008 | 0.00 | 0.00 | 0.00 | 0.00 | 14.80 | 824.00 | |
| | | | | 21/05/2008 | 0.00 | 0.00 | 0.00 | 0.00 | 17.20 | 1100.00 | |
| | | | | 18/06/2008 | 0.00 | 0.00 | 0.00 | 0.00 | 18.30 | 640.00 | |
| | | | | 07/07/2008 | 0.00 | 0.00 | 0.00 | 0.00 | 23.30 | 897.00 | |
| | | | | 16/07/2008 | 0.00 | 0.00 | 0.00 | 0.00 | 23.00 | 1195.00 | |
| | | | | 06/08/2008 | 0.00 | 0.00 | 0.00 | 0.00 | 24.80 | 915.00 | |
| | | | | 20/08/2008 | 0.00 | 0.00 | 0.00 | 0.00 | 18.80 | 613.00 | |
| | | | | 03/09/2008 | 0.00 | 0.00 | 0.00 | 0.00 | 21.80 | 670.00 | |
| | | | | 24/09/2008 | 0.00 | 0.00 | 0.00 | 0.00 | 20.20 | 460.00 | |
| | | | | 23/10/2008 | 0.00 | 0.00 | 0.00 | 0.00 | 19.30 | 523.00 | |
| | | 12/11/2008 | 0.00 | 0.00 | 0.00 | 0.00 | 12.40 | 535.00 | | | |

INFORME TÉCNICO SOBRE EL SEGUIMIENTO DE LA FASE LARVARIA DEL MEJILLÓN CEBRA EN LA CUENCA DEL EBRO REALIZADO DE ABRIL A NOVIEMBRE DE 2008.

| Nombre Estación | Código estación | Punto de control | Fecha | Larvas/Litro | Post-Larva /Litro | Veliger/Litro | Pediveliger/Litro | T (°c) | Ω (µs) | | |
|----------------------|-----------------|------------------|------------|--------------|-------------------|---------------|-------------------|--------|---------|-------|---------|
| Alhama / Alfaro | 0214 | | 15/04/2008 | 0.00 | 0.00 | 0.00 | 0.00 | 11.60 | 1180.00 | | |
| | | | 16/05/2008 | 0.00 | 0.00 | 0.00 | 0.00 | 14.10 | 1586.00 | | |
| | | | 11/06/2008 | 0.00 | 0.00 | 0.00 | 0.00 | 17.10 | 647.00 | | |
| | | | 18/07/2008 | 0.00 | 0.00 | 0.00 | 0.00 | 21.30 | 2247.00 | | |
| | | | 11/08/2008 | 0.12 | 0.00 | 0.06 | 0.06 | 20.20 | 1760.00 | | |
| | | | 28/08/2008 | 0.04 | 0.00 | 0.02 | 0.02 | 22.50 | 879.00 | | |
| | | | 24/09/2008 | 0.00 | 0.00 | 0.00 | 0.00 | 13.60 | 1531.00 | | |
| Ebro / Aldea de Ebro | 1150 | | 16/04/2008 | 0.00 | 0.00 | 0.00 | 0.00 | 11.20 | 310.00 | | |
| | | | 15/05/2008 | 0.00 | 0.00 | 0.00 | 0.00 | 13.60 | 201.00 | | |
| | | | 11/06/2008 | 0.00 | 0.00 | 0.00 | 0.00 | 12.80 | 690.00 | | |
| | | | 30/07/2008 | 0.00 | 0.00 | 0.00 | 0.00 | 19.70 | 547.00 | | |
| | | | 13/08/2008 | 0.00 | 0.00 | 0.00 | 0.00 | 21.20 | 310.00 | | |
| Gonzalez Lacasa | E0916 | | 14/04/2008 | 0.00 | 0.00 | 0.00 | 0.00 | 7.80 | 394.00 | | |
| | | | 05/05/2008 | 0.00 | 0.00 | 0.00 | 0.00 | 16.70 | 405.00 | | |
| | | | 11/06/2008 | 0.00 | 0.00 | 0.00 | 0.00 | 13.10 | 320.00 | | |
| | | | 24/06/2008 | 0.00 | 0.00 | 0.00 | 0.00 | 15.50 | 87.00 | | |
| | | | 08/07/2008 | 0.00 | 0.00 | 0.00 | 0.00 | 23.40 | 104.00 | | |
| | | | 24/07/2008 | 0.00 | 0.00 | 0.00 | 0.00 | 24.00 | 360.00 | | |
| | | | 13/08/2008 | 0.00 | 0.00 | 0.00 | 0.00 | 25.10 | 290.00 | | |
| | | | 26/08/2008 | 0.00 | 0.00 | 0.00 | 0.00 | 22.60 | 215.00 | | |
| | | | 17/09/2008 | 0.00 | 0.00 | 0.00 | 0.00 | 16.90 | 680.00 | | |
| | | | 02/10/2008 | 0.00 | 0.00 | 0.00 | 0.00 | 16.50 | 145.00 | | |
| | | | 16/10/2008 | 0.00 | 0.00 | 0.00 | 0.00 | 12.90 | 195.00 | | |
| Iregua / Islallana | 0036 | | 31/10/2008 | 0.00 | 0.00 | 0.00 | 0.00 | 11.20 | 293.00 | | |
| | | | 27/11/2008 | 0.00 | 0.00 | 0.00 | 0.00 | 2.90 | 302.00 | | |
| | | | 14/04/2008 | 0.00 | 0.00 | 0.00 | 0.00 | 9.40 | 249.00 | | |
| | | | 16/05/2008 | 0.00 | 0.00 | 0.00 | 0.00 | 16.10 | 416.00 | | |
| | | | 11/06/2008 | 0.00 | 0.00 | 0.00 | 0.00 | 12.70 | 380.00 | | |
| Leiva | 0059 | | 08/07/2008 | 0.00 | 0.00 | 0.00 | 0.00 | 20.50 | 417.00 | | |
| | | | 13/08/2008 | 0.00 | 0.00 | 0.00 | 0.00 | 15.10 | 320.00 | | |
| | | | 14/04/2008 | 0.00 | 0.00 | 0.00 | 0.00 | 10.50 | 1913.00 | | |
| | | | 05/05/2008 | 0.00 | 0.00 | 0.00 | 0.00 | 16.80 | 1816.00 | | |
| | | | 29/05/2008 | 0.00 | 0.00 | 0.00 | 0.00 | 13.60 | 1714.00 | | |
| | | | 11/06/2008 | 0.00 | 0.00 | 0.00 | 0.00 | 13.60 | 1610.00 | | |
| | | | 24/06/2008 | 0.00 | 0.00 | 0.00 | 0.00 | 17.14 | 1034.00 | | |
| Mansilla | E0061 | | 08/07/2008 | 0.00 | 0.00 | 0.00 | 0.00 | 21.90 | 1547.00 | | |
| | | | 24/07/2008 | 0.00 | 0.00 | 0.00 | 0.00 | 21.10 | 1610.00 | | |
| | | | 13/08/2008 | 0.00 | 0.00 | 0.00 | 0.00 | 19.80 | 1841.00 | | |
| | | | 26/08/2008 | 0.00 | 0.00 | 0.00 | 0.00 | 20.90 | 1720.00 | | |
| | | | 17/09/2008 | 0.00 | 0.00 | 0.00 | 0.00 | 18.40 | 422.00 | | |
| | | | 02/10/2008 | 0.00 | 0.00 | 0.00 | 0.00 | 17.10 | 260.00 | | |
| | | | 16/10/2008 | 0.00 | 0.00 | 0.00 | 0.00 | 16.10 | 390.00 | | |
| | | | 31/10/2008 | 0.00 | 0.00 | 0.00 | 0.00 | 11.00 | 1640.00 | | |
| | | | 27/11/2008 | 0.00 | 0.00 | 0.00 | 0.00 | 4.60 | 1230.00 | | |
| | | Pajares | E0064 | | 14/04/2008 | 0.00 | 0.00 | 0.00 | 0.00 | 10.80 | 216.00 |
| | | | | | 05/05/2008 | 0.00 | 0.00 | 0.00 | 0.00 | 15.10 | 264.00 |
| | 29/05/2008 | | | 0.00 | 0.00 | 0.00 | 0.00 | 14.40 | 287.00 | | |
| | 11/06/2008 | | | 0.00 | 0.00 | 0.00 | 0.00 | 12.50 | 220.00 | | |
| | 24/06/2008 | | | 0.00 | 0.00 | 0.00 | 0.00 | 16.20 | 130.00 | | |
| | 08/07/2008 | | | 0.00 | 0.00 | 0.00 | 0.00 | 23.50 | 237.00 | | |
| | 24/07/2008 | | | 0.00 | 0.00 | 0.00 | 0.00 | 12.50 | 320.00 | | |
| | 13/08/2008 | | | 0.00 | 0.00 | 0.00 | 0.00 | 15.60 | 248.00 | | |
| | 26/08/2008 | | | 0.00 | 0.00 | 0.00 | 0.00 | 13.80 | 280.00 | | |
| | 07/09/2008 | | | 0.00 | 0.00 | 0.00 | 0.00 | 17.80 | 301.00 | | |
| | 02/10/2008 | | | 0.00 | 0.00 | 0.00 | 0.00 | 15.50 | 142.00 | | |
| | 16/10/2008 | | | 0.00 | 0.00 | 0.00 | 0.00 | 15.10 | 175.00 | | |
| | 31/10/2008 | | | 0.00 | 0.00 | 0.00 | 0.00 | 10.30 | 211.00 | | |
| | 27/11/2008 | | | 0.00 | 0.00 | 0.00 | 0.00 | 2.30 | 221.00 | | |
| Najerilla / Anguiano | 0241 | | 14/04/2008 | 0.00 | 0.00 | 0.00 | 0.00 | 9.50 | 217.00 | | |
| | | | 11/06/2008 | 0.00 | 0.00 | 0.00 | 0.00 | 12.10 | 310.00 | | |
| | | | 08/07/2008 | 0.00 | 0.00 | 0.00 | 0.00 | 18.20 | 325.00 | | |
| | | | 13/08/2008 | 0.00 | 0.00 | 0.00 | 0.00 | 15.30 | 304.00 | | |
| | | | 14/04/2008 | 0.00 | 0.00 | 0.00 | 0.00 | 8.90 | 417.00 | | |
| Perdiguero | PERDI | | 05/05/2008 | 0.00 | 0.00 | 0.00 | 0.00 | 14.70 | 447.00 | | |
| | | | 29/05/2008 | 0.00 | 0.00 | 0.00 | 0.00 | 12.60 | 547.00 | | |
| | | | 11/06/2008 | 0.00 | 0.00 | 0.00 | 0.00 | 12.90 | 198.00 | | |
| | | | 24/06/2008 | 0.00 | 0.00 | 0.00 | 0.00 | 14.70 | 56.00 | | |
| | | | 08/07/2008 | 0.00 | 0.00 | 0.00 | 0.00 | 23.00 | 324.00 | | |
| | | | 24/07/2008 | 0.00 | 0.00 | 0.00 | 0.00 | 22.00 | 198.00 | | |
| | | | 13/08/2008 | 0.00 | 0.00 | 0.00 | 0.00 | 13.90 | 163.00 | | |
| | | | 26/08/2008 | 0.00 | 0.00 | 0.00 | 0.00 | 18.70 | 210.00 | | |
| | | | 17/09/2008 | 0.00 | 0.00 | 0.00 | 0.00 | 18.10 | 230.00 | | |
| | | | 02/10/2008 | 0.00 | 0.00 | 0.00 | 0.00 | 15.30 | 81.00 | | |
| | | | 16/10/2008 | 0.00 | 0.00 | 0.00 | 0.00 | 12.80 | 105.00 | | |
| | | | 31/10/2008 | 0.00 | 0.00 | 0.00 | 0.00 | 10.80 | 331.00 | | |
| | | | 27/11/2008 | 0.00 | 0.00 | 0.00 | 0.00 | 3.60 | 294.00 | | |
| | | Tirón / Haro | 1177 | | 14/04/2008 | 0.00 | 0.00 | 0.00 | 0.00 | 12.40 | 1216.00 |
| | 06/05/2008 | | | 0.00 | 0.00 | 0.00 | 0.00 | 18.60 | 1304.00 | | |
| | 15/05/2008 | | | 0.00 | 0.00 | 0.00 | 0.00 | 18.60 | 1316.00 | | |
| | 28/05/2008 | | | 0.00 | 0.00 | 0.00 | 0.00 | 18.20 | 1214.00 | | |
| | 11/06/2008 | | | 0.00 | 0.00 | 0.00 | 0.00 | 20.00 | 2000.00 | | |
| | 24/06/2008 | | | 0.00 | 0.00 | 0.00 | 0.00 | 16.80 | 1034.00 | | |
| | 08/07/2008 | | | 0.00 | 0.00 | 0.00 | 0.00 | 27.10 | 1127.00 | | |
| | 24/07/2008 | | | 0.00 | 0.00 | 0.00 | 0.00 | 23.10 | 2000.00 | | |
| | 13/08/2008 | | | 0.00 | 0.00 | 0.00 | 0.00 | 22.70 | 1280.00 | | |
| | 26/08/2008 | | | 0.00 | 0.00 | 0.00 | 0.00 | 22.80 | 1210.00 | | |
| | 02/10/2008 | | | 0.00 | 0.00 | 0.00 | 0.00 | 17.00 | 1110.00 | | |
| | 16/10/2008 | | | 0.00 | 0.00 | 0.00 | 0.00 | 14.90 | 740.00 | | |
| | 31/10/2008 | | | 0.00 | 0.00 | 0.00 | 0.00 | 11.60 | 1290.00 | | |
| | 27/11/2008 | | | 0.00 | 0.00 | 0.00 | 0.00 | 9.30 | 1420.00 | | |
| Alhama / Alfaro | 0214 | | 17/04/2008 | 0.00 | 0.00 | 0.00 | 0.00 | 10.80 | 787.00 | | |
| | | | 16/05/2008 | 0.00 | 0.00 | 0.00 | 0.00 | 13.80 | 1216.00 | | |
| | | | 11/06/2008 | 0.00 | 0.00 | 0.00 | 0.00 | 13.50 | 1780.00 | | |
| | | | 31/07/2008 | 0.00 | 0.00 | 0.00 | 0.00 | 19.70 | 1138.00 | | |
| | | | 13/08/2008 | 0.00 | 0.00 | 0.00 | 0.00 | 19.60 | 1005.00 | | |

LA RIOJA

INFORME TÉCNICO SOBRE EL SEGUIMIENTO DE LA FASE LARVARIA DEL MEJILLÓN CEBRA EN LA CUENCA DEL EBRO REALIZADO DE ABRIL A NOVIEMBRE DE 2008.

| | Nombre Estación | Código estación | Punto de control | Fecha | Larvas/Litro | Post-Larva /Litro | Veliger/Litro | Pediveliger/Litro | T (°c) | Ω (µs) |
|---------|-----------------------------------|-----------------|------------------|------------|--------------|-------------------|---------------|-------------------|--------|---------|
| NAVARRA | Alloz | E0027 | | 14/04/2008 | 0.00 | 0.00 | 0.00 | 0.00 | 12.80 | 1777.00 |
| | | | | 28/04/2008 | 0.00 | 0.00 | 0.00 | 0.00 | 12.40 | 2316.00 |
| | | | | 15/05/2008 | 0.00 | 0.00 | 0.00 | 0.00 | 18.60 | 2165.00 |
| | | | | 29/05/2008 | 0.00 | 0.00 | 0.00 | 0.00 | 18.80 | 1380.00 |
| | | | | 11/06/2008 | 0.00 | 0.00 | 0.00 | 0.00 | 15.80 | 1350.00 |
| | | | | 25/06/2008 | 0.00 | 0.00 | 0.00 | 0.00 | 21.20 | 2000.00 |
| | | | | 17/07/2008 | 0.00 | 0.00 | 0.00 | 0.00 | 21.30 | 2178.00 |
| | | | | 24/07/2008 | 0.00 | 0.00 | 0.00 | 0.00 | 21.70 | 1750.00 |
| | | | | 11/08/2008 | 0.00 | 0.00 | 0.00 | 0.00 | 23.50 | 1760.00 |
| | | | | 26/08/2008 | 0.00 | 0.00 | 0.00 | 0.00 | 22.50 | 1210.00 |
| | | | | 16/09/2008 | 0.00 | 0.00 | 0.00 | 0.00 | 15.50 | 1301.00 |
| | | | | 24/09/2008 | 0.00 | 0.00 | 0.00 | 0.00 | 17.10 | 1364.00 |
| | | | | 14/10/2008 | 0.00 | 0.00 | 0.00 | 0.00 | 17.80 | 1370.00 |
| | | | | 27/10/2008 | 0.00 | 0.00 | 0.00 | 0.00 | 16.80 | 1824.00 |
| | | 24/11/2008 | 0.00 | 0.00 | 0.00 | 0.00 | 8.80 | 1789.00 | | |
| | Aragón/Caparroso | 0005 | | 14/04/2008 | 0.00 | 0.00 | 0.00 | 0.00 | 10.50 | 710.00 |
| | | | | 15/05/2008 | 0.00 | 0.00 | 0.00 | 0.00 | 16.00 | 615.00 |
| | | | | 11/06/2008 | 0.00 | 0.00 | 0.00 | 0.00 | 15.70 | 352.00 |
| | | | | 17/07/2008 | 0.00 | 0.00 | 0.00 | 0.00 | 21.90 | 680.00 |
| | | | | 11/08/2008 | 0.00 | 0.00 | 0.00 | 0.00 | 24.60 | 1110.00 |
| | Arga/Huarte | 0159 | | 24/09/2008 | 0.00 | 0.00 | 0.00 | 0.00 | 16.70 | 623.00 |
| | | | | 14/04/2008 | 0.00 | 0.00 | 0.00 | 0.00 | 9.50 | 650.00 |
| | | | | 15/05/2008 | 0.00 | 0.00 | 0.00 | 0.00 | 13.80 | 547.00 |
| | | | | 11/06/2008 | 0.00 | 0.00 | 0.00 | 0.00 | 15.30 | 217.00 |
| | | | | 17/07/2008 | 0.00 | 0.00 | 0.00 | 0.00 | 14.50 | 690.00 |
| | Cidacos / Autol | 0242 | | 11/08/2008 | 0.00 | 0.00 | 0.00 | 0.00 | 20.20 | 720.00 |
| | | | | 24/09/2008 | 0.00 | 0.00 | 0.00 | 0.00 | 13.70 | 547.00 |
| | | | | 15/04/2008 | 0.00 | 0.00 | 0.00 | 0.00 | 12.30 | 1850.00 |
| | | | | 16/05/2008 | 0.00 | 0.00 | 0.00 | 0.00 | 13.60 | 1116.00 |
| | | | | 11/06/2008 | 0.00 | 0.00 | 0.00 | 0.00 | 15.00 | 443.00 |
| | Ebro / Pignatelli | 0162 | | 18/07/2008 | 0.00 | 0.00 | 0.00 | 0.00 | 20.10 | 1920.00 |
| | | | | 11/08/2008 | 0.00 | 0.00 | 0.00 | 0.00 | 20.80 | 1510.00 |
| | | | | 24/09/2008 | 0.00 | 0.00 | 0.00 | 0.00 | 17.80 | 1606.00 |
| | | | | 14/04/2008 | 0.00 | 0.00 | 0.00 | 0.00 | 12.20 | 925.00 |
| | | | | 15/05/2008 | 0.00 | 0.00 | 0.00 | 0.00 | 17.10 | 1216.00 |
| | Ebro/Mendavia (Der. Canal Lodosa) | 0120 | | 11/06/2008 | 0.00 | 0.00 | 0.00 | 0.00 | 16.30 | 670.00 |
| | | | | 17/07/2008 | 0.24 | 0.04 | 0.04 | 0.16 | 22.20 | 2165.00 |
| | | | | 11/08/2008 | 0.04 | 0.00 | 0.02 | 0.02 | 21.40 | 830.00 |
| | | | | 24/09/2008 | 0.00 | 0.00 | 0.00 | 0.00 | 17.30 | 1222.00 |
| | | | | 15/04/2008 | 0.00 | 0.00 | 0.00 | 0.00 | 12.20 | 930.00 |
| | Irati / Lumbier | 1064 | | 16/05/2008 | 0.00 | 0.00 | 0.00 | 0.00 | 15.80 | 974.00 |
| | | | | 11/06/2008 | 0.00 | 0.00 | 0.00 | 0.00 | 15.10 | 1456.00 |
| | | | | 17/07/2008 | 0.22 | 0.02 | 0.08 | 0.12 | 24.00 | 1710.00 |
| | | | | 11/08/2008 | 0.08 | 0.02 | 0.02 | 0.04 | 23.50 | 820.00 |
| | | | | 24/09/2008 | 0.02 | 0.00 | 0.00 | 0.02 | 17.60 | 1010.00 |
| | Itoiz | E0086 | | 14/04/2008 | 0.00 | 0.00 | 0.00 | 0.00 | 7.50 | 395.00 |
| | | | | 15/05/2008 | 0.00 | 0.00 | 0.00 | 0.00 | 12.60 | 285.00 |
| | | | | 11/06/2008 | 0.00 | 0.00 | 0.00 | 0.00 | 13.10 | 319.00 |
| | | | | 17/07/2008 | 0.00 | 0.00 | 0.00 | 0.00 | 13.10 | 220.00 |
| | | | | 11/08/2008 | 0.00 | 0.00 | 0.00 | 0.00 | 14.20 | 315.00 |
| | | | | 24/09/2008 | 0.00 | 0.00 | 0.00 | 0.04 | 16.30 | 312.00 |
| | | | | 14/04/2008 | 0.00 | 0.00 | 0.00 | 0.00 | 8.60 | 325.00 |
| | | | | 28/04/2008 | 0.00 | 0.00 | 0.00 | 0.00 | 11.60 | 169.00 |
| | | | | 15/05/2008 | 0.00 | 0.00 | 0.00 | 0.00 | 15.60 | 247.00 |
| | | | | 29/05/2008 | 0.00 | 0.00 | 0.00 | 0.00 | 16.10 | 404.00 |
| | | | | 11/06/2008 | 0.00 | 0.00 | 0.00 | 0.00 | 17.80 | 256.00 |
| | | | | 25/06/2008 | 0.00 | 0.00 | 0.00 | 0.00 | 19.80 | 190.00 |
| | | | | 17/07/2008 | 0.00 | 0.00 | 0.00 | 0.00 | 18.50 | 175.00 |
| | | | | 24/07/2008 | 0.00 | 0.00 | 0.00 | 0.00 | 21.20 | 155.00 |
| | | 11/08/2008 | 0.00 | 0.00 | 0.00 | 0.00 | 22.60 | 130.00 | | |
| | La Grajera | E0993 | | 26/08/2008 | 0.00 | 0.00 | 0.00 | 0.00 | 21.20 | 130.00 |
| | | | | 16/09/2008 | 0.00 | 0.00 | 0.00 | 0.00 | 20.70 | 198.00 |
| | | | | 24/09/2008 | 0.00 | 0.00 | 0.00 | 0.00 | 17.30 | 242.00 |
| | | | | 14/10/2008 | 0.00 | 0.00 | 0.00 | 0.00 | 18.30 | 173.00 |
| | | | | 27/10/2008 | 0.00 | 0.00 | 0.00 | 0.00 | 15.80 | 214.00 |
| | | | | 24/11/2008 | 0.00 | 0.00 | 0.00 | 0.00 | 10.20 | 190.00 |
| | | | | 15/04/2008 | 0.00 | 0.00 | 0.00 | 0.00 | 12.50 | 1417.00 |
| | | | | 06/05/2008 | 0.00 | 0.00 | 0.00 | 0.00 | 18.50 | 1614.00 |
| | | | | 16/05/2008 | 0.00 | 0.00 | 0.00 | 0.00 | 16.10 | 416.00 |
| | | | | 28/05/2008 | 0.00 | 0.00 | 0.00 | 0.00 | 17.40 | 784.00 |
| | | | | 11/06/2008 | 0.00 | 0.00 | 0.00 | 0.00 | 16.80 | 840.00 |
| | | | | 24/06/2008 | 0.00 | 0.00 | 0.00 | 0.00 | 15.30 | 375.00 |
| | | | | 08/07/2008 | 0.00 | 0.00 | 0.00 | 0.00 | 25.70 | 517.00 |
| | | | | 24/07/2008 | 0.00 | 0.00 | 0.00 | 0.00 | 25.90 | 910.00 |
| | | 13/08/2008 | 0.00 | 0.00 | 0.00 | 0.00 | 22.30 | 518.00 | | |
| | Leza / Ribafrecha (ICA) | 0197 | | 26/08/2008 | 0.00 | 0.00 | 0.00 | 0.00 | 22.40 | 750.00 |
| | | | | 17/09/2008 | 0.00 | 0.00 | 0.00 | 0.00 | 18.10 | 335.00 |
| | | | | 02/10/2008 | 0.00 | 0.00 | 0.00 | 0.00 | 17.20 | 350.00 |
| | | | | 16/10/2008 | 0.00 | 0.00 | 0.00 | 0.00 | 17.90 | 645.00 |
| | | | | 31/10/2008 | 0.00 | 0.00 | 0.00 | 0.00 | 11.20 | 704.00 |
| | | | | 27/11/2008 | 0.00 | 0.00 | 0.00 | 0.00 | 5.30 | 537.00 |
| | | | | 14/04/2008 | 0.00 | 0.00 | 0.00 | 0.00 | 10.40 | 1947.00 |
| | Salado / Mendigorria | 1314 | | 11/06/2008 | 0.00 | 0.00 | 0.00 | 0.00 | 13.40 | 1990.00 |
| | | | | 08/07/2008 | 0.00 | 0.00 | 0.00 | 0.00 | 25.80 | 1748.00 |
| | | | | 13/08/2008 | 0.00 | 0.00 | 0.00 | 0.00 | 23.60 | 4150.00 |
| | | | | 14/04/2008 | 0.02 | 0.00 | 0.02 | 0.00 | 13.50 | 1692.00 |
| | | | | 15/05/2008 | 0.00 | 0.00 | 0.00 | 0.00 | 15.60 | 1916.00 |
| | | 11/06/2008 | 0.00 | 0.00 | 0.00 | 0.00 | 15.20 | 1405.00 | | |
| | | 17/07/2008 | 0.00 | 0.00 | 0.00 | 0.00 | 18.00 | 2237.00 | | |
| | | 11/08/2008 | 0.00 | 0.00 | 0.00 | 0.00 | 19.20 | 1890.00 | | |
| | | 24/09/2008 | 0.00 | 0.00 | 0.00 | 0.00 | 13.70 | 1690.00 | | |

INFORME TÉCNICO SOBRE EL SEGUIMIENTO DE LA FASE LARVARIA DEL MEJILLÓN CEBRA EN LA CUENCA DEL EBRO REALIZADO DE ABRIL A NOVIEMBRE DE 2008.

| Nombre Estación | Código estación | Punto de control | Fecha | Larvas/Litro | Post-Larva /Litro | Veliger/Litro | Pediveliger/Litro | T (°c) | Ω (μs) | | |
|-----------------|------------------|------------------|------------|--------------|-------------------|---------------|-------------------|--------|--------|--------|--------|
| PAÍS VASCO | Ullivarri-Gamboa | E0007 | | 16/04/2008 | 0.00 | 0.00 | 0.00 | 0.00 | 13.40 | 534.00 | |
| | | | | 05/05/2008 | 0.00 | 0.00 | 0.00 | 0.00 | 13.50 | 475.00 | |
| | | | | 19/05/2008 | 0.00 | 0.00 | 0.00 | 0.00 | 16.00 | 316.00 | |
| | | | | 02/06/2008 | 0.00 | 0.00 | 0.00 | 0.00 | 17.30 | 514.00 | |
| | | | | 11/06/2008 | 0.00 | 0.00 | 0.00 | 0.00 | 13.10 | 495.00 | |
| | | | | PC-001 | 25/06/2008 | 0.06 | 0.00 | 0.02 | 0.04 | 20.10 | 495.00 |
| | | | | PC-002 | 07/07/2008 | 0.12 | 0.02 | 0.02 | 0.08 | 20.60 | 585.00 |
| | | | | PC-003 | 07/07/2008 | 0.00 | 0.00 | 0.00 | 0.00 | 20.60 | 585.00 |
| | | | | PC-004 | 07/07/2008 | 0.24 | 0.02 | 0.06 | 0.16 | 20.50 | 560.00 |
| | | | | PC-005 | 07/07/2008 | 0.04 | 0.00 | 0.02 | 0.02 | 20.70 | 550.00 |
| | | | | PC-006 | 07/07/2008 | 0.32 | 0.04 | 0.10 | 0.18 | 20.60 | 520.00 |
| | | | | PC-001 | 30/07/2008 | 0.00 | 0.00 | 0.00 | 0.00 | 21.20 | 348.00 |
| | | | | PC-001 | 30/07/2008 | 0.00 | 0.00 | 0.00 | 0.00 | 21.20 | 348.00 |
| | | | | PC-003 | 30/07/2008 | 0.00 | 0.00 | 0.00 | 0.00 | 21.20 | 348.00 |
| | | | | PC-002 | 30/07/2008 | 0.00 | 0.00 | 0.00 | 0.00 | 21.20 | 348.00 |
| | | | | PC-006 | 30/07/2008 | 0.06 | 0.00 | 0.00 | 0.06 | 21.20 | 348.00 |
| | | | | PC-005 | 30/07/2008 | 0.10 | 0.00 | 0.06 | 0.04 | 21.20 | 348.00 |
| | | | | PC-001 | 13/08/2008 | 0.04 | 0.00 | 0.00 | 0.04 | 21.50 | 250.00 |
| | | | | PC-003 | 13/08/2008 | 0.00 | 0.00 | 0.00 | 0.00 | 21.50 | 250.00 |
| | | | | PC-002 | 13/08/2008 | 0.00 | 0.00 | 0.00 | 0.00 | 21.50 | 250.00 |
| | | | | PC-006 | 13/08/2008 | 0.00 | 0.00 | 0.00 | 0.00 | 21.50 | 250.00 |
| | | | | PC-004 | 13/08/2008 | 0.10 | 0.20 | 0.02 | 0.06 | 21.50 | 250.00 |
| | | | | PC-001 | 28/08/2008 | 0.18 | 0.02 | 0.02 | 0.14 | 23.00 | 240.00 |
| | | | | PC-002 | 28/08/2008 | 0.06 | 0.02 | 0.00 | 0.04 | 23.20 | 24.00 |
| | | | | PC-003 | 28/08/2008 | 0.06 | 0.02 | 0.02 | 0.02 | 23.20 | 240.00 |
| | | | | PC-006 | 28/08/2008 | 0.04 | 0.00 | 0.00 | 0.04 | 23.90 | 245.00 |
| | | | | PC-004 | 28/08/2008 | 0.02 | 0.00 | 0.00 | 0.02 | 23.40 | 238.00 |
| | | | | PC-001 | 18/09/2008 | 0.00 | 0.00 | 0.00 | 0.00 | 19.40 | 680.00 |
| | | | | PC-002 | 18/09/2008 | 0.00 | 0.00 | 0.00 | 0.00 | 19.40 | 680.00 |
| | | | | PC-003 | 18/09/2008 | 0.00 | 0.00 | 0.00 | 0.00 | 19.40 | 680.00 |
| | | | | PC-006 | 18/09/2008 | 0.00 | 0.00 | 0.00 | 0.00 | 19.40 | 680.00 |
| | | | | PC-004 | 18/09/2008 | 0.00 | 0.00 | 0.00 | 0.00 | 19.40 | 680.00 |
| | | | | PC-001 | 29/09/2008 | 0.00 | 0.00 | 0.00 | 0.00 | 18.70 | 224.00 |
| | | | | PC-002 | 29/09/2008 | 0.00 | 0.00 | 0.00 | 0.00 | 19.00 | 247.00 |
| | | | | PC-003 | 29/09/2008 | 0.00 | 0.00 | 0.00 | 0.00 | 19.10 | 245.00 |
| | | | | PC-006 | 29/09/2008 | 0.00 | 0.00 | 0.00 | 0.00 | 19.20 | 247.00 |
| | | | | PC-004 | 29/09/2008 | 0.00 | 0.00 | 0.00 | 0.00 | 19.30 | 252.00 |
| | | | | PC-004 | 17/10/2008 | 0.00 | 0.00 | 0.00 | 0.00 | 17.10 | 512.00 |
| | | | | PC-001 | 17/10/2008 | 0.00 | 0.00 | 0.00 | 0.00 | 17.10 | 512.00 |
| | | | | PC-002 | 17/10/2008 | 0.00 | 0.00 | 0.00 | 0.00 | 17.10 | 512.00 |
| | | | | PC-003 | 17/10/2008 | 0.00 | 0.00 | 0.00 | 0.00 | 17.10 | 512.00 |
| | | | | PC-006 | 17/10/2008 | 0.00 | 0.00 | 0.00 | 0.00 | 17.10 | 512.00 |
| | | | | PC-001 | 31/10/2008 | 0.00 | 0.00 | 0.00 | 0.00 | 13.00 | 280.00 |
| | | | | PC-003 | 31/10/2008 | 0.00 | 0.00 | 0.00 | 0.00 | 13.00 | 280.00 |
| | | | | PC-002 | 31/10/2008 | 0.00 | 0.00 | 0.00 | 0.00 | 12.50 | 282.00 |
| | | | | PC-006 | 31/10/2008 | 0.00 | 0.00 | 0.00 | 0.00 | 13.20 | 282.00 |
| | | | | PC-004 | 31/10/2008 | 0.00 | 0.00 | 0.00 | 0.00 | 13.30 | 282.00 |
| | | | | PC-006 | 28/11/2008 | 0.00 | 0.00 | 0.00 | 0.00 | 9.90 | 280.00 |
| | | | | PC-004 | 28/11/2008 | 0.00 | 0.00 | 0.00 | 0.00 | 9.80 | 280.00 |
| | | | | PC-003 | 28/11/2008 | 0.00 | 0.00 | 0.00 | 0.00 | 9.80 | 280.00 |
| | | | | PC-001 | 28/11/2008 | 0.00 | 0.00 | 0.00 | 0.00 | 9.80 | 280.00 |
| | | | | PC-002 | 28/11/2008 | 0.00 | 0.00 | 0.00 | 0.00 | 9.80 | 280.00 |
| | | | 16/04/2008 | 0.00 | 0.00 | 0.00 | 0.00 | 14.30 | 347.00 | | |
| | | | 05/05/2008 | 0.00 | 0.00 | 0.00 | 0.00 | 14.40 | 220.00 | | |
| | | | 19/05/2008 | 0.00 | 0.00 | 0.00 | 0.00 | 16.10 | 236.00 | | |
| | | | 02/06/2008 | 0.00 | 0.00 | 0.00 | 0.00 | 17.00 | 317.00 | | |
| | | | 11/06/2008 | 0.00 | 0.00 | 0.00 | 0.00 | 14.20 | 320.00 | | |
| | | | 25/06/2008 | 0.00 | 0.00 | 0.00 | 0.00 | 20.80 | 205.00 | | |
| | | | 07/07/2008 | 0.00 | 0.00 | 0.00 | 0.00 | 22.00 | 205.00 | | |
| | | | 30/07/2008 | 0.00 | 0.00 | 0.00 | 0.00 | 23.40 | 227.00 | | |
| | | | 13/08/2008 | 0.00 | 0.00 | 0.00 | 0.00 | 22.20 | 180.00 | | |
| | | | 28/08/2008 | 0.00 | 0.00 | 0.00 | 0.00 | 21.20 | 195.00 | | |
| | | | 18/09/2008 | 0.00 | 0.00 | 0.00 | 0.00 | 20.20 | 184.00 | | |
| | | | 29/09/2008 | 0.00 | 0.00 | 0.00 | 0.00 | 18.80 | 198.00 | | |
| | | | 17/10/2008 | 0.00 | 0.00 | 0.00 | 0.00 | 16.10 | 229.00 | | |
| | | | 31/10/2008 | 0.00 | 0.00 | 0.00 | 0.00 | 14.10 | 190.00 | | |
| | | | 28/11/2008 | 0.00 | 0.00 | 0.00 | 0.00 | 9.60 | 210.00 | | |
| | | | 16/04/2008 | 0.00 | 0.00 | 0.00 | 0.00 | 10.10 | 623.00 | | |
| | | | 19/05/2008 | 0.00 | 0.00 | 0.00 | 0.00 | 12.20 | 417.00 | | |
| | | | 11/06/2008 | 0.00 | 0.00 | 0.00 | 0.00 | 12.80 | 430.00 | | |
| | | | 30/07/2008 | 0.00 | 0.00 | 0.00 | 0.00 | 18.60 | 524.00 | | |
| | | | 13/08/2008 | 0.02 | 0.00 | 0.00 | 0.02 | 20.20 | 248.00 | | |
| | | | 31/10/2008 | 0.00 | 0.00 | 0.00 | 0.00 | 10.50 | 363.00 | | |



Resultados ordenados por cauces

Nota: Se ha diseñado un código de colores para la identificación de los resultados positivos en larvas de mejillón cebrá. Las celdas que corresponden a un valor positivo para larvas de mejillón cebrá se han sombreado como sigue:

| |
|---|
| POSITIVO EN NÚMERO TOTAL DE LARVAS |
| VALORES MAYORES QUE CERO |

| Cauces | Nombre Estación | Código estación | Punrto de control | Fecha | Larvas/Litro | Post-Larva /Litro | Veliger/Litro | Pediveliger/Litro | T (°c) | Ω (µs) |
|-------------------|-------------------------------------|-----------------|-------------------|------------|--------------|-------------------|---------------|-------------------|--------|---------|
| Aguas Vivas | Moneva | E0077 | | 04/04/2008 | 0.00 | 0.00 | 0.00 | 0.00 | 9.6 | 690 |
| | | | | 18/04/2008 | 0.00 | 0.00 | 0.00 | 0.00 | 14.3 | 1560 |
| | | | | 09/05/2008 | 0.00 | 0.00 | 0.00 | 0.00 | 18.9 | 1901 |
| | | | | 23/05/2008 | 0.00 | 0.00 | 0.00 | 0.00 | 18.6 | 927 |
| | | | | 13/06/2008 | 0.00 | 0.00 | 0.00 | 0.00 | 18.1 | 397 |
| | | | | 20/06/2008 | 0.00 | 0.00 | 0.00 | 0.00 | 21.9 | 1471 |
| | | | | 09/07/2008 | 0.00 | 0.00 | 0.00 | 0.00 | 26.2 | 1850 |
| | | | | 23/07/2008 | 0.00 | 0.00 | 0.00 | 0.00 | 25.8 | 640 |
| | | | | 06/08/2008 | 0.00 | 0.00 | 0.00 | 0.00 | 22.3 | 590 |
| | | | | 22/08/2008 | 0.00 | 0.00 | 0.00 | 0.00 | 21.1 | 520 |
| | | | | 12/09/2008 | 0.00 | 0.00 | 0.00 | 0.00 | 22.1 | 310 |
| | | | | 08/10/2008 | 0.00 | 0.00 | 0.00 | 0.00 | 14 | 650 |
| | | | | 20/10/2008 | 0.00 | 0.00 | 0.00 | 0.00 | 16.8 | 715 |
| | | | | 24/10/2008 | 0.00 | 0.00 | 0.00 | 0.00 | 16.1 | 505 |
| | | | | 14/11/2008 | 0.00 | 0.00 | 0.00 | 0.00 | 9.6 | 510 |
| Alhama | Alhama / Alfaro | 0214 | | 15/04/2008 | 0.00 | 0.00 | 0.00 | 0.00 | 11.80 | 1180.00 |
| | | | | 16/05/2008 | 0.00 | 0.00 | 0.00 | 0.00 | 14.10 | 1586.00 |
| | | | | 11/06/2008 | 0.00 | 0.00 | 0.00 | 0.00 | 17.10 | 647.00 |
| | | | | 18/07/2008 | 0.00 | 0.00 | 0.00 | 0.00 | 21.30 | 2247.00 |
| | | | | 11/08/2008 | 0.12 | 0.00 | 0.06 | 0.06 | 20.20 | 1760.00 |
| | | | | 28/08/2008 | 0.04 | 0.00 | 0.02 | 0.02 | 22.50 | 879.00 |
| | | | | 24/09/2008 | 0.00 | 0.00 | 0.00 | 0.00 | 13.60 | 1531.00 |
| Aragón | Aragón / Yesa | 0101 | | 10/04/2008 | 0.00 | 0.00 | 0.00 | 0.00 | 10.7 | 615 |
| | | | | 13/05/2008 | 0.00 | 0.00 | 0.00 | 0.00 | 13.2 | 624 |
| | | | | 09/06/2008 | 0.00 | 0.00 | 0.00 | 0.00 | 15.9 | 527 |
| | | | | 03/07/2008 | 0.00 | 0.00 | 0.00 | 0.00 | 16.2 | 381 |
| | | | | 07/08/2008 | 0.00 | 0.00 | 0.00 | 0.00 | 21.3 | 195 |
| | | 10/09/2008 | 0.00 | 0.00 | 0.00 | 0.00 | 19.2 | 195 | | |
| | Aragón/Caparroso | 0005 | | 14/04/2008 | 0.00 | 0.00 | 0.00 | 0.00 | 10.50 | 710.00 |
| | | | | 15/05/2008 | 0.00 | 0.00 | 0.00 | 0.00 | 16.00 | 615.00 |
| | | | | 11/06/2008 | 0.00 | 0.00 | 0.00 | 0.00 | 15.70 | 352.00 |
| | | | | 17/07/2008 | 0.00 | 0.00 | 0.00 | 0.00 | 21.90 | 680.00 |
| | | | | 11/08/2008 | 0.00 | 0.00 | 0.00 | 0.00 | 24.60 | 1110.00 |
| | | 24/09/2008 | 0.00 | 0.00 | 0.00 | 0.00 | 16.70 | 623.00 | | |
| | Canal de Bárdenas en Ejea | 0560 | | 10/04/2008 | 0.00 | 0.00 | 0.00 | 0.00 | 11.1 | 610 |
| | | | | 13/05/2008 | 0.00 | 0.00 | 0.00 | 0.00 | 10.8 | 513 |
| | | | | 10/06/2008 | 0.00 | 0.00 | 0.00 | 0.00 | 12.7 | 496 |
| | | | 04/07/2008 | 0.00 | 0.00 | 0.00 | 0.00 | 12.5 | 718 | |
| | | | 08/08/2008 | 0.00 | 0.00 | 0.00 | 0.00 | 19.1 | 260 | |
| Aranda de Moncayo | Aranda / Brea | 1404 | | 10/04/2008 | 0.00 | 0.00 | 0.00 | 0.00 | 13.2 | 715 |
| | | | | 09/05/2008 | 0.00 | 0.00 | 0.00 | 0.00 | 12.7 | 684 |
| | | | | 12/06/2008 | 0.00 | 0.00 | 0.00 | 0.00 | 15.2 | 720 |
| | | | | 03/07/2008 | 0.00 | 0.00 | 0.00 | 0.00 | 17.4 | 1208 |
| | | | | 01/08/2008 | 0.00 | 0.00 | 0.00 | 0.00 | 18.9 | 807 |
| | | 04/09/2008 | 0.00 | 0.00 | 0.00 | 0.00 | 19.6 | 720 | | |
| | | 19/09/2008 | 0.00 | 0.00 | 0.00 | 0.00 | 16.5 | 791 | | |
| | Maidevera | E0823 | | 10/04/2008 | 0.00 | 0.00 | 0.00 | 0.00 | 11.1 | 889 |
| | | | | 25/04/2008 | 0.00 | 0.00 | 0.00 | 0.00 | 13.3 | 2411 |
| | | | | 09/05/2008 | 0.00 | 0.00 | 0.00 | 0.00 | 15.8 | 2102 |
| | | | | 22/05/2008 | 0.00 | 0.00 | 0.00 | 0.00 | 16.9 | 840 |
| | | | | 12/06/2008 | 0.00 | 0.00 | 0.00 | 0.00 | 14.7 | 790 |
| | | | | 19/06/2008 | 0.00 | 0.00 | 0.00 | 0.00 | 15.2 | 820 |
| | | | | 03/07/2008 | 0.00 | 0.00 | 0.00 | 0.00 | 24 | 950 |
| | | | | 18/07/2008 | 0.00 | 0.00 | 0.00 | 0.00 | 18.3 | 2086 |
| | | | 01/08/2008 | 0.00 | 0.00 | 0.00 | 0.00 | 22.4 | 780 | |
| | | | 21/08/2008 | 0.00 | 0.00 | 0.00 | 0.00 | 23.8 | 467 | |
| Arba de Luesia | Arba de Luesia en Emb. S. Bartolomé | 0611 | | 04/09/2008 | 0.00 | 0.00 | 0.00 | 0.00 | 23.9 | 670 |
| | | | | 19/09/2008 | 0.00 | 0.00 | 0.00 | 0.00 | 20.4 | 715 |
| | | | | 07/10/2008 | 0.00 | 0.00 | 0.00 | 0.00 | 16.5 | 245 |
| | | | | 20/10/2008 | 0.00 | 0.00 | 0.00 | 0.00 | 17.9 | 290 |
| | | | | 24/10/2008 | 0.00 | 0.00 | 0.00 | 0.00 | 16.3 | 560 |
| | | | | 04/11/2008 | 0.00 | 0.00 | 0.00 | 0.00 | 12.6 | 750 |
| | | | | 10/04/2008 | 0.00 | 0.00 | 0.00 | 0.00 | 13.1 | 1650 |
| | | | | 13/05/2008 | 0.00 | 0.00 | 0.00 | 0.00 | 15.1 | 1417 |
| | | | | 10/06/2008 | 0.00 | 0.00 | 0.00 | 0.00 | 15.5 | 1146 |
| | | | | 23/06/2008 | 0.00 | 0.00 | 0.00 | 0.00 | 24.4 | 254 |
| Arga | Alloz | E0027 | | 04/07/2008 | 0.00 | 0.00 | 0.00 | 0.00 | 22.9 | 1321 |
| | | | | 08/08/2008 | 0.00 | 0.00 | 0.00 | 0.00 | 25.1 | 610 |
| | | | | 10/09/2008 | 0.00 | 0.00 | 0.00 | 0.00 | 21.5 | 495 |
| | | | | 14/04/2008 | 0.00 | 0.00 | 0.00 | 0.00 | 12.80 | 1777.00 |
| | | | | 28/04/2008 | 0.00 | 0.00 | 0.00 | 0.00 | 12.40 | 2316.00 |
| | | | | 15/05/2008 | 0.00 | 0.00 | 0.00 | 0.00 | 18.60 | 2165.00 |
| | | | | 29/05/2008 | 0.00 | 0.00 | 0.00 | 0.00 | 18.80 | 1380.00 |
| | | | | 11/06/2008 | 0.00 | 0.00 | 0.00 | 0.00 | 15.80 | 1350.00 |
| | | | | 25/06/2008 | 0.00 | 0.00 | 0.00 | 0.00 | 21.20 | 2000.00 |
| | | | | 17/07/2008 | 0.00 | 0.00 | 0.00 | 0.00 | 21.30 | 2178.00 |
| | | | | 24/07/2008 | 0.00 | 0.00 | 0.00 | 0.00 | 21.70 | 1750.00 |
| | | | | 11/08/2008 | 0.00 | 0.00 | 0.00 | 0.00 | 23.50 | 1760.00 |
| | | | | 26/08/2008 | 0.00 | 0.00 | 0.00 | 0.00 | 22.50 | 1210.00 |
| | | | | 16/09/2008 | 0.00 | 0.00 | 0.00 | 0.00 | 15.50 | 1301.00 |
| | | | | 24/09/2008 | 0.00 | 0.00 | 0.00 | 0.00 | 17.10 | 1364.00 |
| | | 14/10/2008 | 0.00 | 0.00 | 0.00 | 0.00 | 17.80 | 1370.00 | | |
| | | 27/10/2008 | 0.00 | 0.00 | 0.00 | 0.00 | 16.80 | 1824.00 | | |
| | | 24/11/2008 | 0.00 | 0.00 | 0.00 | 0.00 | 8.80 | 1789.00 | | |
| | Arga/Funes | 0004 | | 15/05/2008 | 0.00 | 0.00 | 0.00 | 0.00 | 16.1 | 1216 |
| | | | | 11/06/2008 | 0.00 | 0.00 | 0.00 | 0.00 | 17 | 793 |
| | | | | 17/07/2008 | 0.00 | 0.00 | 0.00 | 0.00 | 22.2 | 2196 |
| | | | | 11/08/2008 | 0.00 | 0.00 | 0.00 | 0.00 | 24.4 | 1654 |
| | | | | 24/09/2008 | 0.00 | 0.00 | 0.00 | 0.00 | 17.1 | 793 |
| | Arga/Huarte | 0159 | | 14/04/2008 | 0.00 | 0.00 | 0.00 | 0.00 | 9.50 | 650.00 |
| | | | | 15/05/2008 | 0.00 | 0.00 | 0.00 | 0.00 | 13.80 | 547.00 |
| | | | 11/06/2008 | 0.00 | 0.00 | 0.00 | 0.00 | 15.30 | 217.00 | |
| | | | 17/07/2008 | 0.00 | 0.00 | 0.00 | 0.00 | 14.50 | 690.00 | |
| | | | 11/08/2008 | 0.00 | 0.00 | 0.00 | 0.00 | 20.20 | 720.00 | |
| | 24/09/2008 | 0.00 | 0.00 | 0.00 | 0.00 | 13.70 | 547.00 | | | |

| Cauces | Nombre Estación | Código estación | Punrto de control | Fecha | Larvas/Litro | Post-Larva /Litro | Veliger/Litro | Pediveliger/Litro | T (°c) | Ω (µs) | | |
|--------------|---------------------------|-----------------|-------------------|------------|--------------|-------------------|---------------|-------------------|---------|---------|--------|------|
| Cidacos | Cidacos / Autol | 0242 | | 15/04/2008 | 0.00 | 0.00 | 0.00 | 0.00 | 12.30 | 1850.00 | | |
| | | | | 16/05/2008 | 0.00 | 0.00 | 0.00 | 0.00 | 13.80 | 1116.00 | | |
| | | | | 11/06/2008 | 0.00 | 0.00 | 0.00 | 0.00 | 15.00 | 443.00 | | |
| | | | | 18/07/2008 | 0.00 | 0.00 | 0.00 | 0.00 | 20.10 | 1920.00 | | |
| | | | | 11/08/2008 | 0.00 | 0.00 | 0.00 | 0.00 | 20.80 | 1510.00 | | |
| | | | | 24/09/2008 | 0.00 | 0.00 | 0.00 | 0.00 | 17.80 | 1606.00 | | |
| Cinca | Cinca / Embalse del Grado | 0441 | | 02/04/2008 | 0.00 | 0.00 | 0.00 | 0.00 | 10.7 | 502 | | |
| | | | | 08/05/2008 | 0.00 | 0.00 | 0.00 | 0.00 | 13.4 | 495 | | |
| | | | | 04/06/2008 | 0.00 | 0.00 | 0.00 | 0.00 | 16 | 527 | | |
| | | | | 02/07/2008 | 0.00 | 0.00 | 0.00 | 0.00 | 13.7 | 408 | | |
| | | | | 08/08/2008 | 0.00 | 0.00 | 0.00 | 0.00 | 16.4 | 517 | | |
| | | | | 17/09/2008 | 0.00 | 0.00 | 0.00 | 0.00 | 17.8 | 512 | | |
| | Cinca / Fraga | 0017 | | 07/04/2008 | 0.00 | 0.00 | 0.00 | 0.00 | 14.4 | 2241 | | |
| | | | | 12/05/2008 | 0.00 | 0.00 | 0.00 | 0.00 | 15.3 | 1247 | | |
| | | | | 09/06/2008 | 0.00 | 0.00 | 0.00 | 0.00 | 16.4 | 1116 | | |
| | | | | 07/07/2008 | 0.00 | 0.00 | 0.00 | 0.00 | 20.2 | 1748 | | |
| | | | | 06/08/2008 | 0.00 | 0.00 | 0.00 | 0.00 | 23.5 | 1648 | | |
| | | | | 03/09/2008 | 0.00 | 0.00 | 0.00 | 0.00 | 23 | 1720 | | |
| | El Grado | E0047 | | 02/04/2008 | 0.00 | 0.00 | 0.00 | 0.00 | 11.6 | 465 | | |
| | | | | 08/05/2008 | 0.00 | 0.00 | 0.00 | 0.00 | 18 | 530 | | |
| | | | | 22/05/2008 | 0.00 | 0.00 | 0.00 | 0.00 | 17.1 | 421 | | |
| | | | | 04/06/2008 | 0.00 | 0.00 | 0.00 | 0.00 | 17.9 | 502 | | |
| | | | | 16/06/2008 | 0.00 | 0.00 | 0.00 | 0.00 | 19.4 | 256 | | |
| | | | | 02/07/2008 | 0.00 | 0.00 | 0.00 | 0.00 | 23.3 | 485 | | |
| | | | | 15/07/2008 | 0.00 | 0.00 | 0.00 | 0.00 | 19.1 | 517 | | |
| | | | | 08/08/2008 | 0.00 | 0.00 | 0.00 | 0.00 | 23.3 | 517 | | |
| | | | | 21/08/2008 | 0.00 | 0.00 | 0.00 | 0.00 | 23.2 | 280 | | |
| | | | | 02/09/2008 | 0.00 | 0.00 | 0.00 | 0.00 | 17.9 | 602 | | |
| | | | | 17/09/2008 | 0.00 | 0.00 | 0.00 | 0.00 | 16.5 | 405 | | |
| | | | | 07/10/2008 | 0.00 | 0.00 | 0.00 | 0.00 | 18.6 | 516 | | |
| | | | | 20/10/2008 | 0.00 | 0.00 | 0.00 | 0.00 | 16.4 | 520 | | |
| | | | | 11/11/2008 | 0.00 | 0.00 | 0.00 | 0.00 | 13.5 | 274 | | |
| | | | Mediano | E0042 | | 02/04/2008 | 0.00 | 0.00 | 0.00 | 0.00 | 13.8 | 407 |
| | | | | | | 24/04/2008 | 0.00 | 0.00 | 0.00 | 0.00 | 13.8 | 455 |
| | | | | | | 07/05/2008 | 0.00 | 0.00 | 0.00 | 0.00 | 12.8 | 485 |
| | | | | | | 22/05/2008 | 0.00 | 0.00 | 0.00 | 0.00 | 17.2 | 427 |
| | | 04/06/2008 | | | 0.00 | 0.00 | 0.00 | 0.00 | 18.4 | 427 | | |
| | | 16/06/2008 | | | 0.00 | 0.00 | 0.00 | 0.00 | 18.3 | 230 | | |
| | | 01/07/2008 | | | 0.00 | 0.00 | 0.00 | 0.00 | 26.5 | 400 | | |
| | | 14/07/2008 | | | 0.00 | 0.00 | 0.00 | 0.00 | 24.3 | 412 | | |
| | | 07/08/2008 | | | 0.00 | 0.00 | 0.00 | 0.00 | 24.9 | 412 | | |
| | | 21/08/2008 | | | 0.00 | 0.00 | 0.00 | 0.00 | 25.2 | 475 | | |
| | | 02/09/2008 | | | 0.00 | 0.00 | 0.00 | 0.00 | 21.4 | 620 | | |
| | | 17/09/2008 | | | 0.00 | 0.00 | 0.00 | 0.00 | 20.8 | 403 | | |
| | | 07/10/2008 | | | 0.00 | 0.00 | 0.00 | 0.00 | 17.8 | 421 | | |
| | | 20/10/2008 | | | 0.00 | 0.00 | 0.00 | 0.00 | 16.9 | 701 | | |
| | | 11/11/2008 | | | 0.00 | 0.00 | 0.00 | 0.00 | 11.5 | 225 | | |
| | Canal de Tauste | 3003 | | | | 17/04/2008 | 0.00 | 0.00 | 0.00 | 0.00 | 14.3 | 1221 |
| | | | | | 19/05/2008 | 0.00 | 0.00 | 0.00 | 0.00 | 15.2 | 1416 | |
| | | | | | 11/06/2008 | 0.02 | 0.00 | 0.00 | 0.02 | 17 | 1100 | |
| | | | 31/07/2008 | 0.00 | 0.00 | 0.00 | 0.00 | 24.2 | 1317 | | | |
| | | | 13/08/2008 | 0.00 | 0.00 | 0.00 | 0.00 | 20.4 | 887 | | | |
| 3002 | | | | 17/04/2008 | 0.18 | 0.00 | 0.12 | 0.06 | 14.7 | 1178 | | |
| | | | 19/05/2008 | 0.32 | 0.00 | 0.17 | 0.15 | 15.1 | 1327 | | | |
| | | | 11/06/2008 | 0.26 | 0.00 | 0.06 | 0.20 | 19.2 | 1290 | | | |
| | | | 31/07/2008 | 0.54 | 0.06 | 0.14 | 0.34 | 24.3 | 1147 | | | |
| | | | 13/08/2008 | 0.14 | 0.02 | 0.06 | 0.06 | 21.2 | 848 | | | |
| | | 0507 | | 17/04/2008 | 0.16 | 0.00 | 0.06 | 0.10 | 14.7 | 1107 | | |
| | | | 19/05/2008 | 0.87 | 0.00 | 0.24 | 0.63 | 15.3 | 1482 | | | |
| | | | 11/06/2008 | 3.20 | 0.00 | 0.16 | 3.04 | 18.8 | 1210 | | | |
| | | | 31/07/2008 | 0.78 | 0.08 | 0.28 | 0.42 | 22.7 | 1174 | | | |
| | | | 13/08/2008 | 0.26 | 0.06 | 0.04 | 0.16 | 21.8 | 885 | | | |
| Cillaperlata | | | CILLA | | 16/04/2008 | 0.00 | 0.00 | 0.00 | 0.00 | 12.00 | 720.00 | |
| | | | | 05/05/2008 | 0.02 | 0.00 | 0.02 | 0.00 | 14.70 | 825.00 | | |
| | | | | 15/05/2008 | 0.00 | 0.00 | 0.00 | 0.00 | 15.10 | 416.00 | | |
| | | | | 15/05/2008 | 0.04 | 0.00 | 0.00 | 0.04 | 15.10 | 474.00 | | |
| | | | | 03/06/2008 | 0.00 | 0.00 | 0.00 | 0.00 | 12.70 | 527.00 | | |
| | | | | 03/06/2008 | 0.00 | 0.00 | 0.00 | 0.00 | 12.50 | 498.00 | | |
| | | | | 11/06/2008 | 0.00 | 0.00 | 0.00 | 0.00 | 14.20 | 1075.00 | | |
| | | | | 11/06/2008 | 0.02 | 0.00 | 0.02 | 0.00 | 14.20 | 1075.00 | | |
| | | | | 25/06/2008 | 0.00 | 0.00 | 0.00 | 0.00 | 20.20 | 1130.00 | | |
| | | 25/06/2008 | | 0.00 | 0.00 | 0.00 | 0.00 | 20.20 | 1130.00 | | | |
| | | 07/07/2008 | | 0.18 | 0.00 | 0.04 | 0.12 | 17.90 | 1030.00 | | | |
| | | 07/07/2008 | | 1.26 | 0.14 | 0.44 | 0.68 | 17.90 | 1030.00 | | | |
| | | 30/07/2008 | | 0.00 | 0.00 | 0.00 | 0.00 | 21.10 | 316.00 | | | |
| | | 30/07/2008 | | 0.00 | 0.00 | 0.00 | 0.00 | 21.10 | 316.00 | | | |
| | | 13/08/2008 | | 0.14 | 0.02 | 0.06 | 0.06 | 21.50 | 360.00 | | | |
| | | 13/08/2008 | | 0.00 | 0.00 | 0.00 | 0.00 | 20.80 | 355.00 | | | |
| | | 28/08/2008 | | 0.20 | 0.16 | 0.00 | 0.04 | 20.00 | 335.00 | | | |
| | | 28/08/2008 | | 0.32 | 0.22 | 0.00 | 0.10 | 20.00 | 335.00 | | | |
| | | 18/09/2008 | | 0.00 | 0.00 | 0.00 | 0.00 | 20.20 | 405.00 | | | |
| | | 18/09/2008 | | 0.00 | 0.00 | 0.00 | 0.00 | 20.20 | 405.00 | | | |
| | | 29/09/2008 | | 0.00 | 0.00 | 0.00 | 0.00 | 14.00 | 348.00 | | | |
| | | 29/09/2008 | | 0.00 | 0.00 | 0.00 | 0.00 | 13.80 | 375.00 | | | |
| | | 17/10/2008 | | 0.00 | 0.00 | 0.00 | 0.00 | 17.30 | 345.00 | | | |
| | | 17/10/2008 | | 0.00 | 0.00 | 0.00 | 0.00 | 17.30 | 345.00 | | | |
| | | 31/10/2008 | | 0.00 | 0.00 | 0.00 | 0.00 | 9.00 | 335.00 | | | |
| | | 31/10/2008 | | 0.00 | 0.00 | 0.00 | 0.00 | 9.00 | 335.00 | | | |
| | | 28/11/2008 | | 0.00 | 0.00 | 0.00 | 0.00 | 7.20 | 333.00 | | | |
| | | 28/11/2008 | | 0.00 | 0.00 | 0.00 | 0.00 | 7.20 | 333.00 | | | |

| Cauces | Nombre Estación | Código estación | Punrto de control | Fecha | Larvas/Litro | Post-Larva /Litro | Veliger/Litro | Pediveliger/Litro | T (°c) | Ω (µs) | | | | |
|--------|-----------------|-----------------|-------------------|----------------------|--------------|-------------------|---------------|-------------------|--------|--------|-------|--------|---------|---------|
| Ebro | Ciurana | E0073 | | 07/04/2008 | 0.00 | 0.00 | 0.00 | 0.00 | 12.60 | 525.00 | | | | |
| | | | | 16/04/2008 | 0.00 | 0.00 | 0.00 | 0.00 | 12.90 | 495.00 | | | | |
| | | | | 12/05/2008 | 0.00 | 0.00 | 0.00 | 0.00 | 17.20 | 684.00 | | | | |
| | | | | 21/05/2008 | 0.00 | 0.00 | 0.00 | 0.00 | 14.10 | 510.00 | | | | |
| | | | | 18/06/2008 | 0.00 | 0.00 | 0.00 | 0.00 | 18.20 | 430.00 | | | | |
| | | | | 07/07/2008 | 0.00 | 0.00 | 0.00 | 0.00 | 27.50 | 487.00 | | | | |
| | | | | 06/08/2008 | 0.00 | 0.00 | 0.00 | 0.00 | 27.20 | 587.00 | | | | |
| | | | | 20/08/2008 | 0.00 | 0.00 | 0.00 | 0.00 | 25.20 | 495.00 | | | | |
| | | | | 03/09/2008 | 0.00 | 0.00 | 0.00 | 0.00 | 25.90 | 620.00 | | | | |
| | | | | 23/10/2008 | 0.00 | 0.00 | 0.00 | 0.00 | 17.20 | 540.00 | | | | |
| | | | | 18/11/2008 | 0.00 | 0.00 | 0.00 | 0.00 | 12.40 | 471.00 | | | | |
| | | | | | | 16/04/2008 | 0.00 | 0.00 | 0.00 | 0.00 | 11.60 | 410.00 | | |
| | | | | | | PC-001 | 06/05/2008 | 0.02 | 0.00 | 0.00 | 0.02 | 15.10 | 460.00 | |
| | | | | | | PC-001 | 15/05/2008 | 0.00 | 0.00 | 0.00 | 0.00 | 14.60 | 247.00 | |
| | | | | | | PC-002 | 15/05/2008 | 0.00 | 0.00 | 0.00 | 0.00 | 14.60 | 261.00 | |
| | | | | | | PC-003 | 15/05/2008 | 0.00 | 0.00 | 0.00 | 0.00 | 14.60 | 274.00 | |
| | | | | | | PC-004 | 15/05/2008 | 0.00 | 0.00 | 0.00 | 0.00 | 14.60 | 283.00 | |
| | | | | | | PC-005 | 15/05/2008 | 0.00 | 0.00 | 0.00 | 0.00 | 14.60 | 241.00 | |
| | | | | | | PC-001 | 02/06/2008 | 0.00 | 0.00 | 0.00 | 0.00 | 14.90 | 418.00 | |
| | | | | | | PC-002 | 02/06/2008 | 0.00 | 0.00 | 0.00 | 0.00 | 15.10 | 314.00 | |
| | | | | | | PC-003 | 02/06/2008 | 0.00 | 0.00 | 0.00 | 0.00 | 14.90 | 375.00 | |
| | | | | | | PC-004 | 02/06/2008 | 0.00 | 0.00 | 0.00 | 0.00 | 14.70 | 386.00 | |
| | | | | | | PC-005 | 02/06/2008 | 0.00 | 0.00 | 0.00 | 0.00 | 14.80 | 410.00 | |
| | | | | | | PC-001 | 11/06/2008 | 0.00 | 0.00 | 0.00 | 0.00 | 13.40 | 760.00 | |
| | | | | | | PC-002 | 11/06/2008 | 0.00 | 0.00 | 0.00 | 0.00 | 13.40 | 760.00 | |
| | | | | | | PC-003 | 11/06/2008 | 0.00 | 0.00 | 0.00 | 0.00 | 13.40 | 760.00 | |
| | | | | | | PC-004 | 11/06/2008 | 0.00 | 0.00 | 0.00 | 0.00 | 13.40 | 760.00 | |
| | | | | | | PC-005 | 11/06/2008 | 0.00 | 0.00 | 0.00 | 0.00 | 13.40 | 760.00 | |
| | | | | | | PC-001 | 25/06/2008 | 0.00 | 0.00 | 0.00 | 0.00 | 21.20 | 480.00 | |
| | | | | | | PC-002 | 25/06/2008 | 0.00 | 0.00 | 0.00 | 0.00 | 21.20 | 480.00 | |
| | | | | | | PC-003 | 25/06/2008 | 0.00 | 0.00 | 0.00 | 0.00 | 21.20 | 480.00 | |
| | | | | | | PC-004 | 25/06/2008 | 0.00 | 0.00 | 0.00 | 0.00 | 21.20 | 480.00 | |
| | | | | | | PC-005 | 25/06/2008 | 0.00 | 0.00 | 0.00 | 0.00 | 21.20 | 480.00 | |
| | | | | | | PC-001 | 07/07/2008 | 0.00 | 0.00 | 0.00 | 0.00 | 21.20 | 410.00 | |
| | | | | | | PC-002 | 07/07/2008 | 0.00 | 0.00 | 0.00 | 0.00 | 21.20 | 410.00 | |
| | | | | | | PC-003 | 07/07/2008 | 0.00 | 0.00 | 0.00 | 0.00 | 21.20 | 410.00 | |
| | | | | | | PC-004 | 07/07/2008 | 0.00 | 0.00 | 0.00 | 0.00 | 21.20 | 410.00 | |
| | | | | | | PC-005 | 07/07/2008 | 0.00 | 0.00 | 0.00 | 0.00 | 19.90 | 425.00 | |
| | | | | | | PC-001 | 30/07/2008 | 0.00 | 0.00 | 0.00 | 0.00 | 17.80 | 324.00 | |
| | | | | | | PC-002 | 30/07/2008 | 0.00 | 0.00 | 0.00 | 0.00 | 17.80 | 324.00 | |
| | | | | | | PC-003 | 30/07/2008 | 0.00 | 0.00 | 0.00 | 0.00 | 17.80 | 324.00 | |
| | | | | | | PC-004 | 30/07/2008 | 0.00 | 0.00 | 0.00 | 0.00 | 17.80 | 324.00 | |
| | | | | | | PC-005 | 30/07/2008 | 0.00 | 0.00 | 0.00 | 0.00 | 17.80 | 324.00 | |
| | | | | | | PC-001 | 13/08/2008 | 0.00 | 0.00 | 0.00 | 0.00 | 25.20 | 310.00 | |
| | | | | | | PC-002 | 13/08/2008 | 0.00 | 0.00 | 0.00 | 0.00 | 25.20 | 310.00 | |
| | | | | | | PC-003 | 13/08/2008 | 0.00 | 0.00 | 0.00 | 0.00 | 25.20 | 310.00 | |
| | | | | | | PC-004 | 13/08/2008 | 0.00 | 0.00 | 0.00 | 0.00 | 25.10 | 305.00 | |
| | | | | | | PC-005 | 13/08/2008 | 0.00 | 0.00 | 0.00 | 0.00 | 26.20 | 285.00 | |
| | | | | | | PC-002 | 28/08/2008 | 0.00 | 0.00 | 0.00 | 0.00 | 24.00 | 192.00 | |
| | | | | | | PC-003 | 28/08/2008 | 0.00 | 0.00 | 0.00 | 0.00 | 20.10 | 190.00 | |
| | | | | | | PC-004 | 28/08/2008 | 0.00 | 0.00 | 0.00 | 0.00 | 23.90 | 205.00 | |
| | | | | | | PC-005 | 28/08/2008 | 0.00 | 0.00 | 0.00 | 0.00 | 23.80 | 198.00 | |
| | | | | | | PC-001 | 28/08/2008 | 0.04 | 0.02 | 0.00 | 0.02 | 24.40 | 190.00 | |
| | | | | | | PC-001 | 18/09/2008 | 0.00 | 0.00 | 0.00 | 0.00 | 18.20 | 392.00 | |
| | | | | | | PC-002 | 18/09/2008 | 0.00 | 0.00 | 0.00 | 0.00 | 18.20 | 392.00 | |
| | | | | | | PC-003 | 18/09/2008 | 0.00 | 0.00 | 0.00 | 0.00 | 18.20 | 392.00 | |
| | | | | | | PC-004 | 18/09/2008 | 0.00 | 0.00 | 0.00 | 0.00 | 18.20 | 392.00 | |
| | | | | | | PC-005 | 18/09/2008 | 0.00 | 0.00 | 0.00 | 0.00 | 18.20 | 392.00 | |
| | | | | | | PC-001 | 29/09/2008 | 0.00 | 0.00 | 0.00 | 0.00 | 16.00 | 209.00 | |
| | | | | | | PC-002 | 29/09/2008 | 0.00 | 0.00 | 0.00 | 0.00 | 16.30 | 212.00 | |
| | | | | | | PC-003 | 29/09/2008 | 0.00 | 0.00 | 0.00 | 0.00 | 14.60 | 221.00 | |
| | | | | | | PC-004 | 29/09/2008 | 0.00 | 0.00 | 0.00 | 0.00 | 14.90 | 218.00 | |
| | | | | | | PC-005 | 29/09/2008 | 0.00 | 0.00 | 0.00 | 0.00 | 14.30 | 225.00 | |
| | | | | | | PC-005 | 16/10/2008 | 0.00 | 0.00 | 0.00 | 0.00 | 16.00 | 410.00 | |
| | | | | | | PC-001 | 16/10/2008 | 0.00 | 0.00 | 0.00 | 0.00 | 16.00 | 410.00 | |
| | | | | | | PC-002 | 16/10/2008 | 0.00 | 0.00 | 0.00 | 0.00 | 16.00 | 410.00 | |
| | | | | | | PC-003 | 16/10/2008 | 0.00 | 0.00 | 0.00 | 0.00 | 16.00 | 410.00 | |
| | | | | | | PC-004 | 16/10/2008 | 0.00 | 0.00 | 0.00 | 0.00 | 16.00 | 410.00 | |
| | | | | | | PC-005 | 31/10/2008 | 0.00 | 0.00 | 0.00 | 0.00 | 13.60 | 115.00 | |
| | | | | | | PC-004 | 31/10/2008 | 0.00 | 0.00 | 0.00 | 0.00 | 13.80 | 115.00 | |
| | | | | | | PC-002 | 31/10/2008 | 0.00 | 0.00 | 0.00 | 0.00 | 14.00 | 120.00 | |
| | | | | | | PC-001 | 31/10/2008 | 0.00 | 0.00 | 0.00 | 0.00 | 14.00 | 120.00 | |
| | | | | | | PC-003 | 31/10/2008 | 0.00 | 0.00 | 0.00 | 0.00 | 14.00 | 120.00 | |
| | | | | | | PC-004 | 28/11/2008 | 0.00 | 0.00 | 0.00 | 0.00 | 7.60 | 219.00 | |
| | | | | | | PC-005 | 28/11/2008 | 0.00 | 0.00 | 0.00 | 0.00 | 7.60 | 219.00 | |
| | | | | | | PC-003 | 28/11/2008 | 0.00 | 0.00 | 0.00 | 0.00 | 7.80 | 219.00 | |
| | | | | | | PC-001 | 28/11/2008 | 0.00 | 0.00 | 0.00 | 0.00 | 7.80 | 219.00 | |
| | | | | | | PC-002 | 28/11/2008 | 0.00 | 0.00 | 0.00 | 0.00 | 7.80 | 219.00 | |
| | | | | Ebro / Cerededa | 0161 | | 16/04/2008 | 0.00 | 0.00 | 0.00 | 0.00 | 11.30 | 680.00 | |
| | | | | | | | | 15/05/2008 | 0.00 | 0.00 | 0.00 | 0.00 | 14.10 | 374.00 |
| | | | | | | | | 11/06/2008 | 0.00 | 0.00 | 0.00 | 0.00 | 13.10 | 840.00 |
| | | | | | | | | 31/07/2008 | 0.00 | 0.00 | 0.00 | 0.00 | 18.70 | 405.00 |
| | | | | | | | | 13/08/2008 | 0.00 | 0.00 | 0.00 | 0.00 | 19.20 | 345.00 |
| | | | | Ebro / Aldea de Ebro | 1150 | | 16/04/2008 | 0.00 | 0.00 | 0.00 | 0.00 | 11.20 | 310.00 | |
| | | | | | | | | 15/05/2008 | 0.00 | 0.00 | 0.00 | 0.00 | 13.60 | 201.00 |
| | | | | | | | | 11/06/2008 | 0.00 | 0.00 | 0.00 | 0.00 | 12.80 | 690.00 |
| | | | | | | | | 30/07/2008 | 0.00 | 0.00 | 0.00 | 0.00 | 19.70 | 547.00 |
| | | | | | | | | 13/08/2008 | 0.00 | 0.00 | 0.00 | 0.00 | 21.20 | 310.00 |
| | | | | Ebro / Pignatelli | 0162 | | 14/04/2008 | 0.00 | 0.00 | 0.00 | 0.00 | 12.20 | 925.00 | |
| | | | | | | | | 15/05/2008 | 0.00 | 0.00 | 0.00 | 0.00 | 17.10 | 1218.00 |
| | | | | | | | | 11/06/2008 | 0.00 | 0.00 | 0.00 | 0.00 | 16.30 | 670.00 |
| | | | | | | | | 17/07/2008 | 0.24 | 0.04 | 0.04 | 0.16 | 22.20 | 2165.00 |
| | | | | | | | | 11/08/2008 | 0.04 | 0.00 | 0.02 | 0.02 | 21.40 | 830.00 |
| | | | | | | | 24/09/2008 | 0.00 | 0.00 | 0.00 | 0.00 | 17.30 | 1222.00 | |

| Cauces | Nombre Estación | Código estación | Punrto de control | Fecha | Larvas/Litro | Post-Larva /Litro | Veliger/Litro | Pediveliger/Litro | T (°c) | Ω (µs) | | |
|--------|-----------------------------------|-----------------|-------------------|------------|--------------|-------------------|---------------|-------------------|---------|---------|-------|---------|
| | Ebro/Mendavia (Der. Canal Lodosa) | 0120 | | 15/04/2008 | 0.00 | 0.00 | 0.00 | 0.00 | 12.20 | 930.00 | | |
| | | | | 16/05/2008 | 0.00 | 0.00 | 0.00 | 0.00 | 15.80 | 974.00 | | |
| | | | | 11/06/2008 | 0.00 | 0.00 | 0.00 | 0.00 | 15.10 | 1456.00 | | |
| | | | | 17/07/2008 | 0.00 | 0.02 | 0.08 | 0.12 | 24.00 | 1710.00 | | |
| | | | | 11/08/2008 | 0.08 | 0.02 | 0.02 | 0.04 | 23.50 | 820.00 | | |
| | | | | 24/09/2008 | 0.02 | 0.00 | 0.00 | 0.02 | 17.60 | 1010.00 | | |
| | | | | 07/04/2008 | 0.00 | 0.00 | 0.00 | 0.00 | 12.60 | 2136.00 | | |
| | | | | 16/04/2008 | 0.58 | 0.04 | 0.30 | 0.24 | 13.20 | 2187.00 | | |
| | | | | 12/05/2008 | 2.40 | 0.00 | 1.24 | 1.16 | 15.80 | 1814.00 | | |
| | | | | 21/05/2008 | 0.34 | 0.04 | 0.08 | 0.22 | 14.90 | 1250.00 | | |
| | Flix | E0074 | | 18/06/2008 | 0.00 | 0.00 | 0.00 | 0.00 | 19.20 | 985.00 | | |
| | | | | 07/07/2008 | 0.24 | 0.00 | 0.00 | 0.24 | 23.50 | 1179.00 | | |
| | | | | 16/07/2008 | 0.86 | 0.10 | 0.26 | 0.50 | 21.90 | 1210.00 | | |
| | | | | 06/08/2008 | 0.50 | 0.00 | 0.16 | 0.34 | 24.20 | 1934.00 | | |
| | | | | 20/08/2008 | 8.14 | 0.32 | 0.64 | 7.18 | 25.80 | 895.00 | | |
| | | | | 03/09/2008 | 0.64 | 0.16 | 0.12 | 0.36 | 26.80 | 950.00 | | |
| | | | | 24/09/2008 | 0.04 | 0.00 | 0.00 | 0.04 | 16.90 | 872.00 | | |
| | | | | 07/10/2008 | 0.00 | 0.00 | 0.00 | 0.00 | 15.70 | 793.00 | | |
| | | | | 23/10/2008 | 0.00 | 0.00 | 0.00 | 0.00 | 19.20 | 1270.00 | | |
| | | | | 12/11/2008 | 0.40 | 0.06 | 0.00 | 0.34 | 15.00 | 1235.00 | | |
| | | | Guiamets | E0079 | | 07/04/2008 | 0.00 | 0.00 | 0.00 | 0.00 | 12.80 | 630.00 |
| | | | | | | 16/04/2008 | 0.00 | 0.00 | 0.00 | 0.00 | 13.10 | 610.00 |
| | | | | | | 12/05/2008 | 0.00 | 0.00 | 0.00 | 0.00 | 19.10 | 613.00 |
| | | | | | | 21/05/2008 | 0.00 | 0.00 | 0.00 | 0.00 | 15.10 | 530.00 |
| | | | | | | 18/06/2008 | 0.00 | 0.00 | 0.00 | 0.00 | 17.80 | 580.00 |
| | | | | | | 07/07/2008 | 0.00 | 0.00 | 0.00 | 0.00 | 28.90 | 674.00 |
| | | | | | | 16/07/2008 | 0.00 | 0.00 | 0.00 | 0.00 | 21.80 | 650.00 |
| | | | | | | 06/08/2008 | 0.00 | 0.00 | 0.00 | 0.00 | 28.10 | 607.00 |
| | | 20/08/2008 | | | 0.00 | 0.00 | 0.00 | 0.00 | 27.20 | 718.00 | | |
| | | 03/09/2008 | | | 0.00 | 0.00 | 0.00 | 0.00 | 27.50 | 570.00 | | |
| | | 24/09/2008 | | | 0.00 | 0.00 | 0.00 | 0.00 | 17.10 | 482.00 | | |
| | | 07/10/2008 | | | 0.00 | 0.00 | 0.00 | 0.00 | 18.40 | 620.00 | | |
| | | 23/10/2008 | | | 0.00 | 0.00 | 0.00 | 0.00 | 17.90 | 410.00 | | |
| | | 18/11/2008 | | | 0.00 | 0.00 | 0.00 | 0.00 | 11.80 | 585.00 | | |
| | La Grajera | E0993 | | 15/04/2008 | 0.00 | 0.00 | 0.00 | 0.00 | 12.50 | 1417.00 | | |
| | | | | 06/05/2008 | 0.00 | 0.00 | 0.00 | 0.00 | 18.50 | 1614.00 | | |
| | | | | 16/05/2008 | 0.00 | 0.00 | 0.00 | 0.00 | 16.10 | 416.00 | | |
| | | | | 28/05/2008 | 0.00 | 0.00 | 0.00 | 0.00 | 17.40 | 784.00 | | |
| | | | | 11/06/2008 | 0.00 | 0.00 | 0.00 | 0.00 | 16.80 | 840.00 | | |
| | | | | 24/06/2008 | 0.00 | 0.00 | 0.00 | 0.00 | 15.30 | 375.00 | | |
| | | | | 08/07/2008 | 0.00 | 0.00 | 0.00 | 0.00 | 25.70 | 517.00 | | |
| | | | | 24/07/2008 | 0.00 | 0.00 | 0.00 | 0.00 | 25.90 | 910.00 | | |
| | | | | 13/08/2008 | 0.00 | 0.00 | 0.00 | 0.00 | 22.30 | 518.00 | | |
| | | | | 26/08/2008 | 0.00 | 0.00 | 0.00 | 0.00 | 22.40 | 750.00 | | |
| | | | | 17/09/2008 | 0.00 | 0.00 | 0.00 | 0.00 | 18.10 | 335.00 | | |
| | | | | 02/10/2008 | 0.00 | 0.00 | 0.00 | 0.00 | 17.20 | 350.00 | | |
| | | | | 16/10/2008 | 0.00 | 0.00 | 0.00 | 0.00 | 17.90 | 645.00 | | |
| | | | | 31/10/2008 | 0.00 | 0.00 | 0.00 | 0.00 | 11.20 | 704.00 | | |
| | | | | 27/11/2008 | 0.00 | 0.00 | 0.00 | 0.00 | 5.30 | 537.00 | | |
| | | | Mequinzenza | E0070 | | 09/04/2008 | 0.00 | 0.00 | 0.00 | 0.00 | 15 | 1135 |
| | | 22/04/2008 | | | 2.72 | 0.24 | 0.98 | 1.50 | 15.8 | 2136 | | |
| | | 13/05/2008 | | | 0.82 | 1.54 | 0.72 | 0.00 | 22.5 | 2135 | | |
| | | 26/05/2008 | | | 1.98 | 0.02 | 0.72 | 1.24 | 12.6 | 1635 | | |
| | | 09/06/2008 | | | 0.18 | 0.00 | 0.02 | 0.16 | 20.6 | 1987 | | |
| | | 18/06/2008 | | | 0.00 | 0.00 | 0.00 | 0.00 | 21.7 | 1936 | | |
| | | 02/07/2008 | | | 0.00 | 0.00 | 0.00 | 0.00 | 27.1 | 2136 | | |
| | | 22/07/2008 | | | 0.28 | 0.00 | 0.10 | 0.18 | 23.1 | 1937 | | |
| | | 05/08/2008 | | | 0.32 | 0.04 | 0.10 | 0.18 | 28.4 | 2086 | | |
| | | 14/08/2008 | | | 0.00 | 0.00 | 0.00 | 0.00 | 26.1 | 1690 | | |
| | | 08/09/2008 | | | 0.00 | 0.00 | 0.00 | 0.00 | 25.4 | 1240 | | |
| | | 23/09/2008 | | | 0.00 | 0.00 | 0.00 | 0.00 | 17.8 | 820 | | |
| | | 06/10/2008 | | | 0.00 | 0.00 | 0.00 | 0.00 | 17 | 1002 | | |
| | | 29/10/2008 | | | 0.00 | 0.00 | 0.00 | 0.00 | 15.8 | 1380 | | |
| | | 20/11/2008 | | | 0.00 | 0.00 | 0.00 | 0.00 | 10.4 | 1223 | | |
| | Perdiguero | PERDI | | | | 14/04/2008 | 0.00 | 0.00 | 0.00 | 0.00 | 12.40 | 1216.00 |
| | | | | 06/05/2008 | 0.00 | 0.00 | 0.00 | 0.00 | 18.60 | 1304.00 | | |
| | | | | 15/05/2008 | 0.00 | 0.00 | 0.00 | 0.00 | 18.60 | 1316.00 | | |
| | | | | 28/05/2008 | 0.00 | 0.00 | 0.00 | 0.00 | 18.20 | 1214.00 | | |
| | | | | 11/06/2008 | 0.00 | 0.00 | 0.00 | 0.00 | 20.00 | 2000.00 | | |
| | | | | 24/06/2008 | 0.00 | 0.00 | 0.00 | 0.00 | 16.80 | 1034.00 | | |
| | | | | 08/07/2008 | 0.00 | 0.00 | 0.00 | 0.00 | 27.10 | 1127.00 | | |
| | | | | 24/07/2008 | 0.00 | 0.00 | 0.00 | 0.00 | 23.10 | 2000.00 | | |
| | | | | 13/08/2008 | 0.00 | 0.00 | 0.00 | 0.00 | 22.70 | 1280.00 | | |
| | | | | 26/08/2008 | 0.00 | 0.00 | 0.00 | 0.00 | 22.80 | 1210.00 | | |
| | | | | 02/10/2008 | 0.00 | 0.00 | 0.00 | 0.00 | 17.00 | 1110.00 | | |
| | | | | 16/10/2008 | 0.00 | 0.00 | 0.00 | 0.00 | 14.90 | 740.00 | | |
| | | | | 31/10/2008 | 0.00 | 0.00 | 0.00 | 0.00 | 11.60 | 1290.00 | | |
| | | | | 27/11/2008 | 0.00 | 0.00 | 0.00 | 0.00 | 9.30 | 1420.00 | | |
| | | | Ribarroja | E0949 | | 07/04/2008 | 0.00 | 0.00 | 0.00 | 0.00 | 13.50 | 2047.00 |
| | | | | | | 16/04/2008 | 0.98 | 0.08 | 0.48 | 0.42 | 13.50 | 2315.00 |
| | | 12/05/2008 | | | 0.46 | 0.04 | 0.16 | 0.26 | 17.20 | 1516.00 | | |
| | | 21/05/2008 | | | 0.26 | 0.06 | 0.02 | 0.18 | 15.50 | 1020.00 | | |
| | | 18/06/2008 | | | 0.06 | 0.00 | 0.02 | 0.04 | 19.80 | 910.00 | | |
| | | 07/07/2008 | | | 0.24 | 0.00 | 0.08 | 0.16 | 25.40 | 874.00 | | |
| | | 16/07/2008 | | | 0.62 | 0.00 | 0.14 | 0.48 | 22.00 | 1205.00 | | |
| | | 06/08/2008 | | | 1.80 | 0.00 | 0.14 | 1.66 | 25.90 | 1834.00 | | |
| | | 20/08/2008 | | | 0.18 | 0.02 | 0.04 | 0.12 | 25.10 | 797.00 | | |
| | | 03/09/2008 | | | 1.28 | 0.56 | 0.22 | 0.50 | 26.30 | 820.00 | | |
| | | 24/09/2008 | | | 0.02 | 0.00 | 0.00 | 0.02 | 17.80 | 1227.00 | | |
| | | 07/10/2008 | | | 0.00 | 0.00 | 0.00 | 0.00 | 16.40 | 987.00 | | |
| | | 23/10/2008 | | | 0.00 | 0.00 | 0.00 | 0.00 | 19.00 | 1180.00 | | |
| | | 12/11/2008 | | | 0.12 | 0.00 | 0.00 | 0.12 | 14.20 | 1110.00 | | |
| | Sobrón | E0022 | | 16/04/2008 | 0.20 | 0.02 | 0.10 | 0.08 | 16.30 | 688.00 | | |
| | | | | 05/05/2008 | 2.34 | 0.00 | 1.08 | 1.26 | 21.70 | 805.00 | | |
| | | | | 19/05/2008 | 2.87 | 0.00 | 1.58 | 1.29 | 17.00 | 587.00 | | |
| | | | | 03/06/2008 | 0.30 | 0.00 | 0.10 | 0.20 | 13.20 | 716.00 | | |
| | | | | 11/06/2008 | 0.22 | 0.00 | 0.10 | 0.12 | 16.80 | 1020.00 | | |
| | | | | 25/06/2008 | 3.06 | 0.10 | 0.96 | 2.00 | 24.60 | 989.00 | | |
| | | | | 07/07/2008 | 50.40 | 7.20 | 11.70 | 31.50 | 24.60 | 1205.00 | | |
| | | | | 31/07/2008 | 2.52 | 0.34 | 0.96 | 1.22 | 25.40 | 1127.00 | | |
| | | | 13/08/2008 | 11.22 | 3.32 | 0.90 | 7.00 | 27.70 | 450.00 | | | |
| | | | 28/08/2008 | 7.64 | 1.64 | 0.28 | 5.72 | 26.10 | 395.00 | | | |
| | | | 18/09/2008 | 0.00 | 0.00 | 0.00 | 0.00 | 17.70 | 970.00 | | | |
| | | | 01/10/2008 | 0.00 | 0.00 | 0.00 | 0.00 | 16.80 | 1020.00 | | | |
| | | | 17/10/2008 | 0.00 | 0.00 | 0.00 | 0.00 | 22.00 | 392.00 | | | |
| | | | 31/10/2008 | 0.28 | 0.18 | 0.00 | 0.10 | 18.20 | 417.00 | | | |
| | | | 28/11/2008 | 0.00 | 0.00 | 0.00 | 0.00 | 9.20 | 185.00 | | | |

| Cauces | Nombre Estación | Código estación | Punrto de control | Fecha | Larvas/Litro | Post-Larva /Litro | Veliger/Litro | Pediveliger/Litro | T (°c) | Ω (µs) | |
|--------|-----------------|-------------------------|-------------------|------------|--------------|-------------------|---------------|-------------------|--------|--------|------|
| Esera | Barasona | E0056 | | 03/04/2008 | 0.00 | 0.00 | 0.00 | 0.00 | 9.8 | 595 | |
| | | | | 25/04/2008 | 0.00 | 0.00 | 0.00 | 0.00 | 13.9 | 640 | |
| | | | | 07/05/2008 | 0.00 | 0.00 | 0.00 | 0.00 | 12.9 | 520 | |
| | | | | 22/05/2008 | 0.00 | 0.00 | 0.00 | 0.00 | 19.2 | 503 | |
| | | | | 04/06/2008 | 0.00 | 0.00 | 0.00 | 0.00 | 16.3 | 514 | |
| | | | | 16/06/2008 | 0.00 | 0.00 | 0.00 | 0.00 | 20.4 | 309 | |
| | | | | 01/07/2008 | 0.00 | 0.00 | 0.00 | 0.00 | 27.8 | 795 | |
| | | | | 08/08/2008 | 0.00 | 0.00 | 0.00 | 0.00 | 25.5 | 498 | |
| | | | | 21/08/2008 | 0.00 | 0.00 | 0.00 | 0.00 | 24.5 | 210 | |
| | | | | 02/09/2008 | 0.00 | 0.00 | 0.00 | 0.00 | 20.2 | 610 | |
| | | | | 17/09/2008 | 0.00 | 0.00 | 0.00 | 0.00 | 21.6 | 503 | |
| | | | | 07/10/2008 | 0.00 | 0.00 | 0.00 | 0.00 | 17.8 | 421 | |
| | | | | 20/10/2008 | 0.00 | 0.00 | 0.00 | 0.00 | 16.9 | 513 | |
| | | | | 11/11/2008 | 0.00 | 0.00 | 0.00 | 0.00 | 12.8 | 288 | |
| | | | | 03/04/2008 | 0.00 | 0.00 | 0.00 | 0.00 | 10.1 | 610 | |
| | | | | 07/05/2008 | 0.00 | 0.00 | 0.00 | 0.00 | 11.7 | 590 | |
| | | | | 04/06/2008 | 0.00 | 0.00 | 0.00 | 0.00 | 12.5 | 603 | |
| | | | | 01/07/2008 | 0.00 | 0.00 | 0.00 | 0.00 | 14.8 | 850 | |
| | | 08/08/2008 | 0.00 | 0.00 | 0.00 | 0.00 | 17.3 | 589 | | | |
| | | 17/09/2008 | 0.00 | 0.00 | 0.00 | 0.00 | 20.5 | 310 | | | |
| | | 02/04/2008 | 0.00 | 0.00 | 0.00 | 0.00 | 10.8 | 432 | | | |
| | | 24/04/2008 | 0.00 | 0.00 | 0.00 | 0.00 | 12.6 | 410 | | | |
| | | 07/05/2008 | 0.00 | 0.00 | 0.00 | 0.00 | 11.9 | 360 | | | |
| | | 21/05/2008 | 0.00 | 0.00 | 0.00 | 0.00 | 10.2 | 416 | | | |
| | | 04/06/2008 | 0.00 | 0.00 | 0.00 | 0.00 | 9.4 | 394 | | | |
| | | 16/06/2008 | 0.00 | 0.00 | 0.00 | 0.00 | 9.6 | 114 | | | |
| | | 01/07/2008 | 0.00 | 0.00 | 0.00 | 0.00 | 21.6 | 480 | | | |
| | | 14/07/2008 | 0.00 | 0.00 | 0.00 | 0.00 | 11.5 | 434 | | | |
| | | 07/08/2008 | 0.00 | 0.00 | 0.00 | 0.00 | 17.9 | 408 | | | |
| | | 21/08/2008 | 0.00 | 0.00 | 0.00 | 0.00 | 18.5 | 520 | | | |
| | | 02/09/2008 | 0.00 | 0.00 | 0.00 | 0.00 | 20.8 | 522 | | | |
| | | 17/09/2008 | 0.00 | 0.00 | 0.00 | 0.00 | 13.8 | 461 | | | |
| | | 07/10/2008 | 0.00 | 0.00 | 0.00 | 0.00 | 10.7 | 416 | | | |
| | | 20/10/2008 | 0.00 | 0.00 | 0.00 | 0.00 | 17.2 | 482 | | | |
| | | 10/11/2008 | 0.00 | 0.00 | 0.00 | 0.00 | 11.2 | 205 | | | |
| | Flumen | Flumen / Sarifena, E.A. | 0227 | | 03/04/2008 | 0.00 | 0.00 | 0.00 | 0.00 | 13.6 | 2147 |
| | | | | 08/05/2008 | 0.00 | 0.00 | 0.00 | 0.00 | 18.2 | 695 | |
| | | | | 18/06/2008 | 0.00 | 0.00 | 0.00 | 0.00 | 21.7 | 1971 | |
| | | | | 02/07/2008 | 0.00 | 0.00 | 0.00 | 0.00 | 24.6 | 1210 | |
| | | 17/09/2008 | 0.00 | 0.00 | 0.00 | 0.00 | 18.8 | 691 | | | |
| | | 11/04/2008 | 0.00 | 0.00 | 0.00 | 0.00 | 7 | 650 | | | |
| | | 29/04/2008 | 0.00 | 0.00 | 0.00 | 0.00 | 16.1 | 616 | | | |
| | | 14/05/2008 | 0.00 | 0.00 | 0.00 | 0.00 | 15.5 | 415 | | | |
| | | 27/05/2008 | 0.00 | 0.00 | 0.00 | 0.00 | 14.8 | 586 | | | |
| | | 09/06/2008 | 0.00 | 0.00 | 0.00 | 0.00 | 18.9 | 427 | | | |
| | | 23/06/2008 | 0.00 | 0.00 | 0.00 | 0.00 | 22.1 | 209 | | | |
| | | 03/07/2008 | 0.00 | 0.00 | 0.00 | 0.00 | 23.5 | 417 | | | |
| | | 16/07/2008 | 0.00 | 0.00 | 0.00 | 0.00 | 23.9 | 518 | | | |
| | | 07/08/2008 | 0.00 | 0.00 | 0.00 | 0.00 | 23.2 | 310 | | | |
| | | 19/08/2008 | 0.00 | 0.00 | 0.00 | 0.00 | 23.1 | 195 | | | |
| | | 10/09/2008 | 0.00 | 0.00 | 0.00 | 0.00 | 22.1 | 245 | | | |
| | | 22/09/2008 | 0.00 | 0.00 | 0.00 | 0.00 | 17.4 | 570 | | | |
| | | 03/10/2008 | 0.00 | 0.00 | 0.00 | 0.00 | 17.1 | 222 | | | |
| | | 21/10/2008 | 0.00 | 0.00 | 0.00 | 0.00 | 13.8 | 481 | | | |
| | | 05/11/2008 | 0.00 | 0.00 | 0.00 | 0.00 | 8 | 205 | | | |
| Ardisa | | Ardisa | E0055 | | 11/04/2008 | 0.00 | 0.00 | 0.00 | 0.00 | 10.1 | 319 |
| | | | | | 30/04/2008 | 0.00 | 0.00 | 0.00 | 0.00 | 12.2 | 490 |
| | | | | | 14/05/2008 | 0.00 | 0.00 | 0.00 | 0.00 | 14.9 | 560 |
| | | | | | 23/05/2008 | 0.00 | 0.00 | 0.00 | 0.00 | 14.9 | 510 |
| | | | | 10/06/2008 | 0.00 | 0.00 | 0.00 | 0.00 | 14.2 | 476 | |
| | | | | 23/06/2008 | 0.00 | 0.00 | 0.00 | 0.00 | 20.5 | 820 | |
| | | | | 23/07/2008 | 0.00 | 0.00 | 0.00 | 0.00 | 21.3 | 797 | |
| | | | | 01/08/2008 | 0.00 | 0.00 | 0.00 | 0.00 | 23.4 | 809 | |
| | | | | 02/09/2008 | 0.00 | 0.00 | 0.00 | 0.00 | 20 | 802 | |
| | | | | 01/10/2008 | 0.00 | 0.00 | 0.00 | 0.00 | 15.1 | 506 | |
| | | | | 10/10/2008 | 0.00 | 0.00 | 0.00 | 0.00 | 13.8 | 296 | |
| | | | | 23/10/2008 | 0.00 | 0.00 | 0.00 | 0.00 | 14.8 | 486 | |
| | | | | 03/11/2008 | 0.00 | 0.00 | 0.00 | 0.00 | 10.6 | 486 | |
| | | | | 10/04/2008 | 0.00 | 0.00 | 0.00 | 0.00 | 6.9 | 425 | |
| | | | | 29/04/2008 | 0.00 | 0.00 | 0.00 | 0.00 | 9.5 | 416 | |
| | | | | 13/05/2008 | 0.00 | 0.00 | 0.00 | 0.00 | 14.1 | 216 | |
| | | | | 26/05/2008 | 0.00 | 0.00 | 0.00 | 0.00 | 11.5 | 387 | |
| | | | | 09/06/2008 | 0.00 | 0.00 | 0.00 | 0.00 | 14.8 | 396 | |
| | | | | 23/06/2008 | 0.00 | 0.00 | 0.00 | 0.00 | 20 | 161 | |
| | | | | PC-000 | 03/07/2008 | 0.14 | 0.00 | 0.06 | 0.08 | 20 | 248 |
| | | | | PC-001 | 10/07/2008 | 0.00 | 0.00 | 0.00 | 0.00 | 17.9 | 325 |
| | | | | PC-002 | 10/07/2008 | 0.00 | 0.00 | 0.00 | 0.00 | 19.6 | 315 |
| | | | | PC-003 | 10/07/2008 | 0.01 | 0.00 | 0.00 | 0.01 | 20.5 | 310 |
| | | | | PC-001 | 11/07/2008 | 0.00 | 0.00 | 0.00 | 0.00 | 18.5 | 325 |
| | | PC-002 | 11/07/2008 | 0.00 | 0.00 | 0.00 | 0.00 | 18.5 | 325 | | |
| | | PC-003 | 11/07/2008 | 0.02 | 0.00 | 0.00 | 0.02 | 21.5 | 310 | | |
| | | PC-002 | 16/07/2008 | 0.00 | 0.00 | 0.00 | 0.00 | 20.5 | 431 | | |
| | | PC-003 | 16/07/2008 | 0.02 | 0.00 | 0.00 | 0.02 | 20.5 | 431 | | |
| | | PC-001 | 16/07/2008 | 0.00 | 0.00 | 0.00 | 0.00 | 20.5 | 431 | | |
| | | PC-001 | 07/08/2008 | 0.06 | 0.00 | 0.00 | 0.06 | 22.1 | 138 | | |
| | | PC-002 | 07/08/2008 | 0.00 | 0.00 | 0.00 | 0.00 | 22.1 | 138 | | |
| | | PC-003 | 07/08/2008 | 0.04 | 0.00 | 0.00 | 0.04 | 22.1 | 138 | | |
| | | PC-001 | 19/08/2008 | 0.00 | 0.00 | 0.00 | 0.00 | 20.8 | 150 | | |
| | | PC-002 | 19/08/2008 | 0.00 | 0.00 | 0.00 | 0.00 | 20.9 | 152 | | |
| | | PC-001 | 10/09/2008 | 0.00 | 0.00 | 0.00 | 0.00 | 19 | 119 | | |
| | | PC-003 | 10/09/2008 | 0.00 | 0.00 | 0.00 | 0.00 | 19 | 119 | | |
| | | PC-002 | 10/09/2008 | 0.00 | 0.00 | 0.00 | 0.00 | 19 | 119 | | |
| | | PC-001 | 22/09/2008 | 0.00 | 0.00 | 0.00 | 0.00 | 17.5 | 220 | | |
| | | PC-003 | 22/09/2008 | 0.00 | 0.00 | 0.00 | 0.00 | 17.5 | 220 | | |
| | | PC-002 | 22/09/2008 | 0.00 | 0.00 | 0.00 | 0.00 | 17.5 | 220 | | |
| | | PC-001 | 03/10/2008 | 0.00 | 0.00 | 0.00 | 0.00 | 16.9 | 405 | | |
| | | PC-002 | 03/10/2008 | 0.00 | 0.00 | 0.00 | 0.00 | 16.9 | 405 | | |
| | | PC-003 | 03/10/2008 | 0.00 | 0.00 | 0.00 | 0.00 | 16.9 | 405 | | |
| | | PC-001 | 21/10/2008 | 0.00 | 0.00 | 0.00 | 0.00 | 13.4 | 335 | | |
| | | PC-002 | 21/10/2008 | 0.00 | 0.00 | 0.00 | 0.00 | 13.4 | 335 | | |
| | | PC-003 | 21/10/2008 | 0.00 | 0.00 | 0.00 | 0.00 | 13.4 | 335 | | |
| | | PC-001 | 05/11/2008 | 0.00 | 0.00 | 0.00 | 0.00 | 7.9 | 168 | | |
| | | PC-002 | 05/11/2008 | 0.00 | 0.00 | 0.00 | 0.00 | 7.9 | 168 | | |
| | PC-003 | 05/11/2008 | 0.00 | 0.00 | 0.00 | 0.00 | 7.9 | 168 | | | |

| Cauces | Nombre Estación | Código estación | Punro de control | Fecha | Larvas/Litro | Post-Larva /Litro | Veliger/Litro | Pediveliger/Litro | T (°c) | Ω (µs) | |
|---------|-----------------------------|-----------------|------------------|------------|--------------|-------------------|---------------|-------------------|--------|--------|------|
| Gállego | C. de Monegros en Almudevar | 0421 | | 11/04/2008 | 0.00 | 0.00 | 0.00 | 0.00 | 12.4 | 346 | |
| | | | | 14/05/2008 | 0.00 | 0.00 | 0.00 | 0.00 | 14.2 | 718 | |
| | | | | 10/06/2008 | 0.00 | 0.00 | 0.00 | 0.00 | 16 | 814 | |
| | | | | 01/08/2008 | 0.00 | 0.00 | 0.00 | 0.00 | 17.4 | 794 | |
| | | | | 02/09/2008 | 0.00 | 0.00 | 0.00 | 0.00 | 21.3 | 710 | |
| | Escarra | E0849 | | 10/04/2008 | 0.00 | 0.00 | 0.00 | 0.00 | 6.5 | 340 | |
| | | | | 10/04/2008 | 0.00 | 0.00 | 0.00 | 0.00 | 6.5 | 340 | |
| | | | | 28/04/2008 | 0.00 | 0.00 | 0.00 | 0.00 | 9.3 | 316 | |
| | | | | 13/05/2008 | 0.00 | 0.00 | 0.00 | 0.00 | 11.5 | 318 | |
| | | | | 26/05/2008 | 0.00 | 0.00 | 0.00 | 0.00 | 8.6 | 389 | |
| | | | | 09/06/2008 | 0.00 | 0.00 | 0.00 | 0.00 | 13.3 | 289 | |
| | | | | 23/06/2008 | 0.00 | 0.00 | 0.00 | 0.00 | 16.1 | 241 | |
| | | | | 03/07/2008 | 0.00 | 0.00 | 0.00 | 0.00 | 15.7 | 408 | |
| | | | | 16/07/2008 | 0.00 | 0.00 | 0.00 | 0.00 | 17.1 | 391 | |
| | | | | 07/08/2008 | 0.00 | 0.00 | 0.00 | 0.00 | 20.2 | 110 | |
| | | | | 19/08/2008 | 0.00 | 0.00 | 0.00 | 0.00 | 19.2 | 130 | |
| | | | | 10/09/2008 | 0.00 | 0.00 | 0.00 | 0.00 | 15.6 | 195 | |
| | | | | 22/09/2008 | 0.00 | 0.00 | 0.00 | 0.00 | 16.2 | 270 | |
| | | | | 03/10/2008 | 0.00 | 0.00 | 0.00 | 0.00 | 10.8 | 317 | |
| | | | | 21/10/2008 | 0.00 | 0.00 | 0.00 | 0.00 | 12.8 | 305 | |
| | | 05/11/2008 | 0.00 | 0.00 | 0.00 | 0.00 | 6.8 | 145 | | | |
| | Gállego / Anzánigo | 0123 | | 10/04/2008 | 0.00 | 0.00 | 0.00 | 0.00 | 9.5 | 695 | |
| | | | | 13/05/2008 | 0.00 | 0.00 | 0.00 | 0.00 | 11.1 | 747 | |
| | | | | 10/06/2008 | 0.00 | 0.00 | 0.00 | 0.00 | 12.7 | 693 | |
| | | | | 03/07/2008 | 0.10 | 0.00 | 0.00 | 0.10 | 14.2 | 785 | |
| | | | | 07/08/2008 | 0.00 | 0.00 | 0.00 | 0.00 | 20.1 | 240 | |
| | Gállego / Ardisa | 0704 | | 10/09/2008 | 0.00 | 0.00 | 0.00 | 0.00 | 18.6 | 265 | |
| | | | | 11/04/2008 | 0.00 | 0.00 | 0.00 | 0.00 | 10.6 | 361 | |
| | | | | 14/05/2008 | 0.00 | 0.00 | 0.00 | 0.00 | 13.8 | 590 | |
| | | | | 10/06/2008 | 0.00 | 0.00 | 0.00 | 0.00 | 14.1 | 576 | |
| | | | | 01/08/2008 | 0.00 | 0.00 | 0.00 | 0.00 | 18.4 | 427 | |
| | Javierrelatre | E0575 | | 18/08/2008 | 0.02 | 0.00 | 0.00 | 0.02 | 21.1 | 275 | |
| | | | | 02/09/2008 | 0.06 | 0.02 | 0.00 | 0.04 | 21.2 | 770 | |
| | | | | 10/04/2008 | 0.00 | 0.00 | 0.00 | 0.00 | 10.2 | 599 | |
| | | | | 28/04/2008 | 0.00 | 0.00 | 0.00 | 0.00 | 10.3 | 480 | |
| | | | | 14/05/2008 | 0.00 | 0.00 | 0.00 | 0.00 | 11.1 | 416 | |
| | | | | 27/05/2008 | 0.00 | 0.00 | 0.00 | 0.00 | 9.6 | 427 | |
| | | | | 09/06/2008 | 0.00 | 0.00 | 0.00 | 0.00 | 13.1 | 418 | |
| | | | | 23/06/2008 | 0.00 | 0.00 | 0.00 | 0.00 | 14.4 | 180 | |
| | | | | 03/07/2008 | 0.00 | 0.00 | 0.00 | 0.00 | 13.8 | 526 | |
| | | | | 16/07/2008 | 0.00 | 0.00 | 0.00 | 0.00 | 16.2 | 324 | |
| | | | | 07/08/2008 | 0.00 | 0.00 | 0.00 | 0.00 | 23.8 | 210 | |
| | | | | 19/08/2008 | 0.00 | 0.00 | 0.00 | 0.00 | 22.4 | 285 | |
| | | | | 10/09/2008 | 0.00 | 0.00 | 0.00 | 0.00 | 21.4 | 220 | |
| | | | | 22/09/2008 | 0.00 | 0.00 | 0.00 | 0.00 | 18.2 | 453 | |
| | | | | 03/10/2008 | 0.00 | 0.00 | 0.00 | 0.00 | 17.4 | 389 | |
| | | 21/10/2008 | 0.00 | 0.00 | 0.00 | 0.00 | 13.8 | 505 | | | |
| | | 05/11/2008 | 0.00 | 0.00 | 0.00 | 0.00 | 7.5 | 285 | | | |
| | La Peña | E0044 | | 11/04/2008 | 0.00 | 0.00 | 0.00 | 0.00 | 10.6 | 680 | |
| | | | | 30/04/2008 | 0.00 | 0.00 | 0.00 | 0.00 | 12.6 | 595 | |
| | | | | 14/05/2008 | 0.00 | 0.00 | 0.00 | 0.00 | 14.5 | 520 | |
| | | | | 23/05/2008 | 0.00 | 0.00 | 0.00 | 0.00 | 15.1 | 470 | |
| | | | | 10/06/2008 | 0.00 | 0.00 | 0.00 | 0.00 | 16.2 | 426 | |
| | | | | 23/06/2008 | 0.00 | 0.00 | 0.00 | 0.00 | 20.5 | 790 | |
| | | | | 23/07/2008 | 0.00 | 0.00 | 0.00 | 0.00 | 22.2 | 520 | |
| | | | | 07/08/2008 | 0.00 | 0.00 | 0.00 | 0.00 | 24.2 | 265 | |
| | | | | 18/08/2008 | 0.00 | 0.00 | 0.00 | 0.00 | 22.8 | 242 | |
| | | | | 02/09/2008 | 0.00 | 0.00 | 0.00 | 0.00 | 23.8 | 380 | |
| | | | | 01/10/2008 | 0.00 | 0.00 | 0.00 | 0.00 | 18.5 | 357 | |
| | | | | 10/10/2008 | 0.00 | 0.00 | 0.00 | 0.00 | 18.5 | 356 | |
| | | | | 23/10/2008 | 0.00 | 0.00 | 0.00 | 0.00 | 15.6 | 486 | |
| | | | | 03/11/2008 | 0.00 | 0.00 | 0.00 | 0.00 | 9.8 | 541 | |
| | | | La sotonera | E0062 | | 11/04/2008 | 0.00 | 0.00 | 0.00 | 0.00 | 12.4 |
| | | 30/04/2008 | | | 0.00 | 0.00 | 0.00 | 0.00 | 13.4 | 390 | |
| | | 14/05/2008 | | | 0.00 | 0.00 | 0.00 | 0.00 | 14.5 | 695 | |
| | | 23/05/2008 | | | 0.00 | 0.00 | 0.00 | 0.00 | 15.2 | 530 | |
| | | 10/06/2008 | | | 0.00 | 0.00 | 0.00 | 0.00 | 18.6 | 516 | |
| | | 23/06/2008 | | | 0.00 | 0.00 | 0.00 | 0.00 | 18.8 | 740 | |
| | | 23/07/2008 | | | 0.00 | 0.00 | 0.00 | 0.00 | 19.2 | 693 | |
| | | 01/08/2008 | | | 0.00 | 0.00 | 0.00 | 0.00 | 21.7 | 714 | |
| | | 18/08/2008 | | | 0.00 | 0.00 | 0.00 | 0.00 | 23.3 | 265 | |
| | | 02/09/2008 | | | 0.00 | 0.00 | 0.00 | 0.00 | 23.5 | 620 | |
| | | 01/10/2008 | | | 0.00 | 0.00 | 0.00 | 0.00 | 18.1 | 503 | |
| | | 10/10/2008 | | | 0.00 | 0.00 | 0.00 | 0.00 | 15.7 | 312 | |
| | | 23/10/2008 | | | 0.00 | 0.00 | 0.00 | 0.00 | 15.8 | 580 | |
| | | 03/11/2008 | | | 0.00 | 0.00 | 0.00 | 0.00 | 12.8 | 430 | |
| | Lanuza | E0019 | | | | 10/04/2008 | 0.00 | 0.00 | 0.00 | 0.00 | 6.6 |
| | | | | 29/04/2008 | 0.00 | 0.00 | 0.00 | 0.00 | 10.1 | 334 | |
| | | | | 13/05/2008 | 0.00 | 0.00 | 0.00 | 0.00 | 12.7 | 219 | |
| | | | | 26/05/2008 | 0.00 | 0.00 | 0.00 | 0.00 | 12.5 | 276 | |
| | | | | 09/06/2008 | 0.00 | 0.00 | 0.00 | 0.00 | 13.6 | 287 | |
| | | | | 23/06/2008 | 0.00 | 0.00 | 0.00 | 0.00 | 19.1 | 95 | |
| | | | | PC-000 | 03/07/2008 | 0.14 | 0.00 | 0.02 | 0.12 | 17.8 | 314 |
| | | | | PC-001 | 10/07/2008 | 0.01 | 0.00 | 0.00 | 0.01 | 16.8 | 185 |
| | | | | PC-002 | 10/07/2008 | 0.01 | 0.00 | 0.00 | 0.01 | 17.3 | 180 |
| | | | | PC-003 | 10/07/2008 | 0.00 | 0.00 | 0.00 | 0.00 | 16.7 | 192 |
| | | | | PC-001 | 11/07/2008 | 0.03 | 0.00 | 0.01 | 0.02 | 17.5 | 185 |
| | | | | PC-002 | 11/07/2008 | 0.07 | 0.00 | 0.02 | 0.05 | 17.6 | 180 |
| | | | | PC-003 | 11/07/2008 | 0.02 | 0.00 | 0.00 | 0.02 | 16.9 | 192 |
| | | | | PC-002 | 16/07/2008 | 0.02 | 0.00 | 0.02 | 0.00 | 17.3 | 302 |
| | | | | PC-001 | 16/07/2008 | 0.00 | 0.00 | 0.00 | 0.00 | 17.3 | 302 |
| | | | | PC-003 | 16/07/2008 | 0.00 | 0.00 | 0.00 | 0.00 | 17.3 | 302 |
| | | | | PC-003 | 07/08/2008 | 0.06 | 0.00 | 0.00 | 0.06 | 21.3 | 96 |
| | | | | PC-001 | 07/08/2008 | 0.04 | 0.00 | 0.00 | 0.04 | 21.3 | 96 |
| | | | | PC-002 | 07/08/2008 | 0.00 | 0.00 | 0.00 | 0.00 | 21.3 | 96 |
| | | | | PC-003 | 19/08/2008 | 0.02 | 0.00 | 0.00 | 0.02 | 21.2 | 145 |
| | | | | PC-002 | 19/08/2008 | 0.00 | 0.00 | 0.00 | 0.00 | 20.4 | 149 |
| | | | | PC-001 | 19/08/2008 | 0.00 | 0.00 | 0.00 | 0.00 | 20.4 | 149 |
| | | | | PC-003 | 10/09/2008 | 0.00 | 0.00 | 0.00 | 0.00 | 20.4 | 114 |
| | | | | PC-001 | 10/09/2008 | 0.00 | 0.00 | 0.00 | 0.00 | 20.4 | 114 |
| | | | PC-002 | 10/09/2008 | 0.00 | 0.00 | 0.00 | 0.00 | 20.4 | 114 | |
| | | | PC-003 | 22/09/2008 | 0.00 | 0.00 | 0.00 | 0.00 | 16.4 | 198 | |
| | | | PC-001 | 22/09/2008 | 0.00 | 0.00 | 0.00 | 0.00 | 16.4 | 198 | |
| | | | PC-002 | 22/09/2008 | 0.00 | 0.00 | 0.00 | 0.00 | 16.4 | 198 | |
| | | | PC-001 | 03/10/2008 | 0.00 | 0.00 | 0.00 | 0.00 | 13.7 | 166 | |
| | | | PC-003 | 21/10/2008 | 0.00 | 0.00 | 0.00 | 0.00 | 13.3 | 193 | |
| | | | PC-002 | 21/10/2008 | 0.00 | 0.00 | 0.00 | 0.00 | 13.3 | 193 | |
| | | | PC-001 | 21/10/2008 | 0.00 | 0.00 | 0.00 | 0.00 | 13.3 | 193 | |
| | | | PC-003 | 05/11/2008 | 0.00 | 0.00 | 0.00 | 0.00 | 7.1 | 105 | |
| | | | PC-002 | 05/11/2008 | 0.00 | 0.00 | 0.00 | 0.00 | 7.1 | 105 | |
| | | | PC-001 | 05/11/2008 | 0.00 | 0.00 | 0.00 | 0.00 | 7.1 | 105 | |

| Cauces | Nombre Estación | Código estación | Punro de control | Fecha | Larvas/Litro | Post-Larva /Litro | Veliger/Litro | Pediveliger/Litro | T (°c) | Ω (µs) | | | |
|-----------|-----------------|--------------------|------------------|------------------|--------------|-------------------|---------------|-------------------|--------|--------|------|------|------|
| Guadalope | Las Navas | NAVAS | | 11/04/2008 | 0.00 | 0.00 | 0.00 | 0.00 | 11.7 | 346 | | | |
| | | | | 30/04/2008 | 0.00 | 0.00 | 0.00 | 0.00 | 13.7 | 405 | | | |
| | | | | 14/05/2008 | 0.00 | 0.00 | 0.00 | 0.00 | 15.1 | 485 | | | |
| | | | | 23/05/2008 | 0.00 | 0.00 | 0.00 | 0.00 | 16.8 | 395 | | | |
| | | | | 10/06/2008 | 0.00 | 0.00 | 0.00 | 0.00 | 17.6 | 407 | | | |
| | | | | 23/06/2008 | 0.00 | 0.00 | 0.00 | 0.00 | 19.8 | 805 | | | |
| | | | | 23/07/2008 | 0.00 | 0.00 | 0.00 | 0.00 | 21.7 | 714 | | | |
| | | | | 01/08/2008 | 0.00 | 0.00 | 0.00 | 0.00 | 23.8 | 787 | | | |
| | | | | 18/08/2008 | 0.00 | 0.00 | 0.00 | 0.00 | 22.6 | 375 | | | |
| | | | | 02/09/2008 | 0.00 | 0.00 | 0.00 | 0.00 | 23.5 | 680 | | | |
| | | | | 01/10/2008 | 0.00 | 0.00 | 0.00 | 0.00 | 17.5 | 390 | | | |
| | | | | 01/10/2008 | 0.00 | 0.00 | 0.00 | 0.00 | 18.7 | 401 | | | |
| | | | | 01/10/2008 | 0.00 | 0.00 | 0.00 | 0.00 | 17.8 | 398 | | | |
| | | | | 01/10/2008 | 0.00 | 0.00 | 0.00 | 0.00 | 18.3 | 402 | | | |
| | | | | 10/10/2008 | 0.00 | 0.00 | 0.00 | 0.00 | 18.1 | 403 | | | |
| | | | | 10/10/2008 | 0.00 | 0.00 | 0.00 | 0.00 | 13.9 | 285 | | | |
| | | | | 23/10/2008 | 0.00 | 0.00 | 0.00 | 0.00 | 14.8 | 560 | | | |
| | | | | 03/11/2008 | 0.00 | 0.00 | 0.00 | 0.00 | 11.5 | 395 | | | |
| | | | | Sabiñanigo | E0039 | | 10/04/2008 | 0.00 | 0.00 | 0.00 | 0.00 | 10 | 605 |
| | | | | | | | 28/04/2008 | 0.00 | 0.00 | 0.00 | 0.00 | 9.4 | 617 |
| | | | 14/05/2008 | | | 0.00 | 0.00 | 0.00 | 0.00 | 10 | 347 | | |
| | | | 27/05/2008 | | | 0.00 | 0.00 | 0.00 | 0.00 | 9.5 | 516 | | |
| | | | 09/06/2008 | | | 0.00 | 0.00 | 0.00 | 0.00 | 16 | 289 | | |
| | | | 23/06/2008 | | | 0.02 | 0.00 | 0.00 | 0.02 | 13 | 148 | | |
| | | | PC-000 | | | 03/07/2008 | 0.12 | 0.00 | 0.02 | 0.10 | 12.9 | 347 | |
| | | | PC-002 | | | 10/07/2008 | 0.00 | 0.00 | 0.00 | 0.00 | 12.2 | 605 | |
| | | | PC-001 | | | 10/07/2008 | 0.02 | 0.00 | 0.00 | 0.02 | 13.8 | 320 | |
| | | | PC-003 | | | 10/07/2008 | 0.01 | 0.00 | 0.00 | 0.01 | 12.8 | 605 | |
| | | | PC-001 | | | 11/07/2008 | 0.00 | 0.00 | 0.00 | 0.00 | 0 | 0 | |
| | | | PC-003 | | | 11/07/2008 | 0.04 | 0.00 | 0.00 | 0.04 | 0 | 0 | |
| | | | PC-003 | | | 11/07/2008 | 0.00 | 0.00 | 0.00 | 0.00 | 0 | 0 | |
| | | | PC-001 | | | 16/07/2008 | 0.00 | 0.00 | 0.00 | 0.00 | 16 | 427 | |
| | | | PC-002 | | | 16/07/2008 | 0.04 | 0.00 | 0.00 | 0.04 | 16 | 427 | |
| | | | PC-003 | | | 16/07/2008 | 0.00 | 0.00 | 0.00 | 0.00 | 16 | 427 | |
| | | | PC-001 | | | 07/08/2008 | 0.00 | 0.00 | 0.00 | 0.00 | 21 | 145 | |
| | | | PC-003 | | | 07/08/2008 | 0.00 | 0.00 | 0.00 | 0.00 | 21 | 145 | |
| | | | PC-002 | | | 07/08/2008 | 0.06 | 0.00 | 0.00 | 0.06 | 21 | 145 | |
| | | | PC-001 | | | 19/08/2008 | 0.02 | 0.00 | 0.00 | 0.02 | 16.3 | 174 | |
| | | | PC-002 | | | 19/08/2008 | 0.00 | 0.00 | 0.00 | 0.00 | 16.4 | 185 | |
| | | | PC-001 | | | 10/09/2008 | 0.00 | 0.00 | 0.00 | 0.00 | 20.1 | 155 | |
| | | | PC-002 | | | 10/09/2008 | 0.00 | 0.00 | 0.00 | 0.00 | 20.1 | 155 | |
| | | | PC-003 | | | 10/09/2008 | 0.00 | 0.00 | 0.00 | 0.00 | 20.1 | 155 | |
| | | | PC-001 | | | 22/09/2008 | 0.00 | 0.00 | 0.00 | 0.00 | 14.6 | 413 | |
| | | | PC-002 | | | 22/09/2008 | 0.00 | 0.00 | 0.00 | 0.00 | 14.6 | 413 | |
| | | | PC-003 | | | 22/09/2008 | 0.00 | 0.00 | 0.00 | 0.00 | 14.6 | 413 | |
| | | | PC-001 | 03/10/2008 | 0.00 | 0.00 | 0.00 | 0.00 | 12.8 | 605 | | | |
| | | | PC-001 | 21/10/2008 | 0.00 | 0.00 | 0.00 | 0.00 | 15.6 | 211 | | | |
| | | PC-002 | 21/10/2008 | 0.00 | 0.00 | 0.00 | 0.00 | 15.6 | 211 | | | | |
| | | PC-003 | 21/10/2008 | 0.00 | 0.00 | 0.00 | 0.00 | 15.6 | 211 | | | | |
| | | PC-001 | 05/11/2008 | 0.00 | 0.00 | 0.00 | 0.00 | 8.9 | 265 | | | | |
| | | PC-002 | 05/11/2008 | 0.00 | 0.00 | 0.00 | 0.00 | 8.9 | 265 | | | | |
| | | PC-003 | 05/11/2008 | 0.00 | 0.00 | 0.00 | 0.00 | 8.9 | 265 | | | | |
| Guadalope | Aliaga | E0349 | | 08/04/2008 | 0.00 | 0.00 | 0.00 | 0.00 | 12.4 | 480 | | | |
| | | | | 21/04/2008 | 0.00 | 0.00 | 0.00 | 0.00 | 11.9 | 527 | | | |
| | | | | 12/05/2008 | 0.00 | 0.00 | 0.00 | 0.00 | 13.9 | 1260 | | | |
| | | | | 10/06/2008 | 0.00 | 0.00 | 0.00 | 0.00 | 12.7 | 1198 | | | |
| | | | | 18/06/2008 | 0.00 | 0.00 | 0.00 | 0.00 | 21 | 1116 | | | |
| | | | | 01/07/2008 | 0.00 | 0.00 | 0.00 | 0.00 | 23.1 | 624 | | | |
| | | | | 21/07/2008 | 0.00 | 0.00 | 0.00 | 0.00 | 23.8 | 1265 | | | |
| | | | | 04/08/2008 | 0.00 | 0.00 | 0.00 | 0.00 | 21.2 | 1114 | | | |
| | | | | 28/08/2008 | 0.00 | 0.00 | 0.00 | 0.00 | 22.1 | 1420 | | | |
| | | | | 08/09/2008 | 0.00 | 0.00 | 0.00 | 0.00 | 20.3 | 1150 | | | |
| | | | | 19/09/2008 | 0.00 | 0.00 | 0.00 | 0.00 | 13.5 | 1220 | | | |
| | | | | 06/10/2008 | 0.00 | 0.00 | 0.00 | 0.00 | 15.7 | 951 | | | |
| | | | | 29/10/2008 | 0.00 | 0.00 | 0.00 | 0.00 | 16.2 | 380 | | | |
| | | | | 20/11/2008 | 0.00 | 0.00 | 0.00 | 0.00 | 12.1 | 340 | | | |
| | | | | Caspe II o Civán | 0009 | | 09/04/2008 | 0.00 | 0.00 | 0.00 | 0.00 | 14 | 2079 |
| | | | | | | | 22/04/2008 | 0.00 | 0.00 | 0.00 | 0.00 | 15.6 | 2158 |
| | | | | | | | 13/05/2008 | 0.00 | 0.00 | 0.00 | 0.00 | 16.4 | 1710 |
| | | | | | | | 26/05/2008 | 0.00 | 0.00 | 0.00 | 0.00 | 13.4 | 2317 |
| | | | | | | | 09/06/2008 | 0.00 | 0.00 | 0.00 | 0.00 | 19.9 | 1617 |
| | | | | | | | 18/06/2008 | 0.00 | 0.00 | 0.00 | 0.00 | 23.5 | 1824 |
| | | | 01/07/2008 | | | 0.00 | 0.00 | 0.00 | 0.00 | 31 | 2076 | | |
| | | | 22/07/2008 | | | 0.00 | 0.00 | 0.00 | 0.00 | 23.6 | 1674 | | |
| | | | 05/08/2008 | | | 0.00 | 0.00 | 0.00 | 0.00 | 26.8 | 1524 | | |
| | | | 26/08/2008 | | | 0.00 | 0.00 | 0.00 | 0.00 | 26.9 | 1420 | | |
| | | | 08/09/2008 | | | 0.00 | 0.00 | 0.00 | 0.00 | 23.1 | 840 | | |
| | | | 10/09/2008 | | | 0.00 | 0.00 | 0.00 | 0.00 | 23.3 | 1169 | | |
| | | | 10/09/2008 | | | 0.00 | 0.00 | 0.00 | 0.00 | 22.8 | 1078 | | |
| | | | 18/09/2008 | | | 0.00 | 0.00 | 0.00 | 0.00 | 20.2 | 405 | | |
| | | | 06/10/2008 | | | 0.00 | 0.00 | 0.00 | 0.00 | 16.8 | 820 | | |
| | | | 29/10/2008 | | | 0.00 | 0.00 | 0.00 | 0.00 | 16 | 1245 | | |
| | | | 20/11/2008 | | | 0.00 | 0.00 | 0.00 | 0.00 | 10.6 | 1642 | | |
| | | Estanca de Alcañiz | E1022 | | 09/04/2008 | 0.00 | 0.00 | 0.00 | 0.00 | 14.8 | 1250 | | |
| | | | | | 22/04/2008 | 0.00 | 0.00 | 0.00 | 0.00 | 16.4 | 1144 | | |
| | | | | | 12/05/2008 | 0.00 | 0.00 | 0.00 | 0.00 | 16.2 | 1505 | | |
| | | | | | 26/05/2008 | 0.00 | 0.00 | 0.00 | 0.00 | 16.3 | 725 | | |
| | | | | | 27/05/2008 | 0.00 | 0.00 | 0.00 | 0.00 | 16.3 | 725 | | |
| | | | | | 09/06/2008 | 0.00 | 0.00 | 0.00 | 0.00 | 18.9 | 1407 | | |
| | | | | | 18/06/2008 | 0.00 | 0.00 | 0.00 | 0.00 | 22.4 | 1498 | | |
| | | | | | 01/07/2008 | 0.00 | 0.00 | 0.00 | 0.00 | 28 | 1144 | | |
| | | | | | 21/07/2008 | 0.00 | 0.00 | 0.00 | 0.00 | 25.7 | 1351 | | |
| | | | | | 05/08/2008 | 0.00 | 0.00 | 0.00 | 0.00 | 25.4 | 1126 | | |
| | | | 26/08/2008 | 0.00 | 0.00 | 0.00 | 0.00 | 29.1 | 1210 | | | | |
| | | | 08/09/2008 | 0.00 | 0.00 | 0.00 | 0.00 | 21.3 | 710 | | | | |
| | | | 10/09/2008 | 0.00 | 0.00 | 0.00 | 0.00 | 21.8 | 653 | | | | |
| | | | 10/09/2008 | 0.00 | 0.00 | 0.00 | 0.00 | 21.6 | 663 | | | | |
| | | | 06/10/2008 | 0.00 | 0.00 | 0.00 | 0.00 | 16.4 | 620 | | | | |
| | | | 29/10/2008 | 0.00 | 0.00 | 0.00 | 0.00 | 15.2 | 345 | | | | |
| | | 20/11/2008 | 0.00 | 0.00 | 0.00 | 0.00 | 10.6 | 669 | | | | | |

| Cauces | Nombre Estación | Código estación | Punrto de control | Fecha | Larvas/Litro | Post-Larva /Litro | Veliger/Litro | Pediveliger/Litro | T (°c) | Ω (µs) | | |
|---------------------|--|-------------------------------|---------------------------------|------------|--------------|-------------------|---------------|-------------------|--------|--------|--------|------|
| Guadalope / Calanda | Guadalope / Calanda | 0558 | | 08/04/2008 | 0.00 | 0.00 | 0.00 | 0.00 | 11.9 | 1240 | | |
| | | | | 12/05/2008 | 0.00 | 0.00 | 0.00 | 0.00 | 13.1 | 1610 | | |
| | | | | 09/06/2008 | 0.00 | 0.00 | 0.00 | 0.00 | 18.6 | 1589 | | |
| | | | | 01/07/2008 | 0.00 | 0.00 | 0.00 | 0.00 | 27.9 | 1745 | | |
| | | | | 04/08/2008 | 0.00 | 0.00 | 0.00 | 0.00 | 21 | 1316 | | |
| | | | | 08/09/2008 | 0.00 | 0.00 | 0.00 | 0.00 | 19.9 | 695 | | |
| | | | | 09/04/2008 | 0.00 | 0.00 | 0.00 | 0.00 | 13.8 | 2135 | | |
| | Guadalope / Derivación acequia de la Villa | 0099 | | 13/05/2008 | 0.00 | 0.00 | 0.00 | 0.00 | 0.00 | 15.2 | 2413 | |
| | | | | 09/06/2008 | 0.00 | 0.00 | 0.00 | 0.00 | 0.00 | 13.5 | 1589 | |
| | | | | 01/07/2008 | 0.00 | 0.00 | 0.00 | 0.00 | 0.00 | 28.6 | 1724 | |
| | | | | 05/08/2008 | 0.00 | 0.00 | 0.00 | 0.00 | 0.00 | 18.7 | 1326 | |
| | | | | 08/09/2008 | 0.00 | 0.00 | 0.00 | 0.00 | 0.00 | 20.1 | 895 | |
| | | | | 08/04/2008 | 0.00 | 0.00 | 0.00 | 0.00 | 0.00 | 12.6 | 850 | |
| | | | | 21/04/2008 | 0.00 | 0.00 | 0.00 | 0.00 | 0.00 | 13.2 | 824 | |
| | Santolea | E0085 | | 12/05/2008 | 0.00 | 0.00 | 0.00 | 0.00 | 0.00 | 14.4 | 1310 | |
| | | | | 10/06/2008 | 0.00 | 0.00 | 0.00 | 0.00 | 0.00 | 17.1 | 1289 | |
| | | | | 18/06/2008 | 0.00 | 0.00 | 0.00 | 0.00 | 0.00 | 22.6 | 1297 | |
| | | | | 01/07/2008 | 0.00 | 0.00 | 0.00 | 0.00 | 0.00 | 33.8 | 1117 | |
| | | | | 21/07/2008 | 0.00 | 0.00 | 0.00 | 0.00 | 0.00 | 25.1 | 810 | |
| | | | | 04/08/2008 | 0.00 | 0.00 | 0.00 | 0.00 | 0.00 | 27.1 | 914 | |
| | | | | 28/08/2008 | 0.00 | 0.00 | 0.00 | 0.00 | 0.00 | 24.9 | 1050 | |
| | | | | 08/09/2008 | 0.00 | 0.00 | 0.00 | 0.00 | 0.00 | 23.7 | 720 | |
| | | | | 10/09/2008 | 0.00 | 0.00 | 0.00 | 0.00 | 0.00 | 22.9 | 384 | |
| | | | | 10/09/2008 | 0.00 | 0.00 | 0.00 | 0.00 | 0.00 | 23.4 | 385 | |
| | | | | 06/10/2008 | 0.00 | 0.00 | 0.00 | 0.00 | 0.00 | 16.8 | 470 | |
| | | | | 29/10/2008 | 0.00 | 0.00 | 0.00 | 0.00 | 0.00 | 16.5 | 437 | |
| | | | | 20/11/2008 | 0.00 | 0.00 | 0.00 | 0.00 | 0.00 | 11.8 | 393 | |
| Guatzalema | | | Guatzalema / Peralta de Alcofea | 0032 | | 03/04/2008 | 0.00 | 0.00 | 0.00 | 0.00 | 13.3 | 622 |
| | | | | | | 08/05/2008 | 0.00 | 0.00 | 0.00 | 0.00 | 17.5 | 705 |
| | | | | | | 04/06/2008 | 0.00 | 0.00 | 0.00 | 0.00 | 12.7 | 696 |
| | | | | | | 02/07/2008 | 0.00 | 0.00 | 0.00 | 0.00 | 20.1 | 745 |
| | | 08/08/2008 | | | 0.00 | 0.00 | 0.00 | 0.00 | 21.2 | 702 | | |
| | | 17/09/2008 | | | 0.00 | 0.00 | 0.00 | 0.00 | 19.6 | 647 | | |
| | | 04/04/2008 | | | 0.00 | 0.00 | 0.00 | 0.00 | 0.00 | 11.5 | 1035 | |
| Huerva / Muel | 0570 | | 09/05/2008 | 0.00 | 0.00 | 0.00 | 0.00 | 0.00 | 13.9 | 1000 | | |
| | | | 13/06/2008 | 0.00 | 0.00 | 0.00 | 0.00 | 0.00 | 15.6 | 736 | | |
| | | | 09/07/2008 | 0.00 | 0.00 | 0.00 | 0.00 | 0.00 | 17.5 | 1020 | | |
| | | | 06/08/2008 | 0.00 | 0.00 | 0.00 | 0.00 | 0.00 | 20.9 | 470 | | |
| | | | 08/09/2008 | 0.00 | 0.00 | 0.00 | 0.00 | 0.00 | 17.9 | 486 | | |
| | | Huerva / Villanueva de Huerva | 0612 | | 04/04/2008 | 0.00 | 0.00 | 0.00 | 0.00 | 0.00 | 10.4 | 830 |
| | | | | | 09/05/2008 | 0.00 | 0.00 | 0.00 | 0.00 | 0.00 | 13.1 | 1025 |
| | | | | | 13/06/2008 | 0.00 | 0.00 | 0.00 | 0.00 | 0.00 | 14.7 | 426 |
| | | | | | 09/07/2008 | 0.00 | 0.00 | 0.00 | 0.00 | 0.00 | 19 | 940 |
| | | | | | 06/08/2008 | 0.00 | 0.00 | 0.00 | 0.00 | 0.00 | 18.9 | 420 |
| Las Torcas | E0075 | | 12/09/2008 | 0.00 | 0.00 | 0.00 | 0.00 | 0.00 | 17.2 | 445 | | |
| | | | 04/04/2008 | 0.00 | 0.00 | 0.00 | 0.00 | 0.00 | 10.2 | 805 | | |
| | | | 18/04/2008 | 0.00 | 0.00 | 0.00 | 0.00 | 0.00 | 13.3 | 920 | | |
| | | | 09/05/2008 | 0.00 | 0.00 | 0.00 | 0.00 | 0.00 | 14.4 | 902 | | |
| | | | 23/05/2008 | 0.00 | 0.00 | 0.00 | 0.00 | 0.00 | 18.3 | 477 | | |
| | | | 13/06/2008 | 0.00 | 0.00 | 0.00 | 0.00 | 0.00 | 18.9 | 770 | | |
| | | | 20/06/2008 | 0.00 | 0.00 | 0.00 | 0.00 | 0.00 | 22.1 | 897 | | |
| | | | 09/07/2008 | 0.00 | 0.00 | 0.00 | 0.00 | 0.00 | 23.9 | 880 | | |
| | | | 23/07/2008 | 0.00 | 0.00 | 0.00 | 0.00 | 0.00 | 22.1 | 790 | | |
| | | | 06/08/2008 | 0.00 | 0.00 | 0.00 | 0.00 | 0.00 | 21.4 | 380 | | |
| | | | 22/08/2008 | 0.00 | 0.00 | 0.00 | 0.00 | 0.00 | 23.8 | 670 | | |
| | | | 12/09/2008 | 0.00 | 0.00 | 0.00 | 0.00 | 0.00 | 21.7 | 430 | | |
| | | | 08/10/2008 | 0.00 | 0.00 | 0.00 | 0.00 | 0.00 | 13.5 | 385 | | |
| | | | 20/10/2008 | 0.00 | 0.00 | 0.00 | 0.00 | 0.00 | 17.5 | 405 | | |
| | 24/10/2008 | 0.00 | 0.00 | 0.00 | 0.00 | 0.00 | 16.2 | 445 | | | | |
| Mezalocha | E0071 | | 14/11/2008 | 0.00 | 0.00 | 0.00 | 0.00 | 0.00 | 10.8 | 420 | | |
| | | | 04/04/2008 | 0.00 | 0.00 | 0.00 | 0.00 | 0.00 | 11.3 | 980 | | |
| | | | 18/04/2008 | 0.00 | 0.00 | 0.00 | 0.00 | 0.00 | 12.1 | 930 | | |
| | | | 09/05/2008 | 0.00 | 0.00 | 0.00 | 0.00 | 0.00 | 14.8 | 890 | | |
| | | | 23/05/2008 | 0.00 | 0.00 | 0.00 | 0.00 | 0.00 | 17.3 | 521 | | |
| | | | 13/06/2008 | 0.00 | 0.00 | 0.00 | 0.00 | 0.00 | 16.5 | 558 | | |
| | | | 20/06/2008 | 0.00 | 0.00 | 0.00 | 0.00 | 0.00 | 20.7 | 917 | | |
| | | | 09/07/2008 | 0.00 | 0.00 | 0.00 | 0.00 | 0.00 | 24.7 | 875 | | |
| | | | 23/07/2008 | 0.00 | 0.00 | 0.00 | 0.00 | 0.00 | 24.3 | 1010 | | |
| | | | 06/08/2008 | 0.00 | 0.00 | 0.00 | 0.00 | 0.00 | 21.7 | 450 | | |
| | | | 22/08/2008 | 0.00 | 0.00 | 0.00 | 0.00 | 0.00 | 21.5 | 475 | | |
| | | | 08/09/2008 | 0.00 | 0.00 | 0.00 | 0.00 | 0.00 | 21.9 | 485 | | |
| | | | 08/10/2008 | 0.00 | 0.00 | 0.00 | 0.00 | 0.00 | 13.4 | 464 | | |
| | | | 20/10/2008 | 0.00 | 0.00 | 0.00 | 0.00 | 0.00 | 17.6 | 475 | | |
| | 24/10/2008 | 0.00 | 0.00 | 0.00 | 0.00 | 0.00 | 13.6 | 450 | | | | |
| Irati | Irati / Lumbier | 1064 | | 14/11/2008 | 0.00 | 0.00 | 0.00 | 0.00 | 12.3 | 640 | | |
| | | | | 14/04/2008 | 0.00 | 0.00 | 0.00 | 0.00 | 7.50 | 395.00 | | |
| | | | | 15/05/2008 | 0.00 | 0.00 | 0.00 | 0.00 | 0.00 | 12.00 | 285.00 | |
| | | | | 11/06/2008 | 0.00 | 0.00 | 0.00 | 0.00 | 0.00 | 13.10 | 319.00 | |
| | | | | 17/07/2008 | 0.00 | 0.00 | 0.00 | 0.00 | 0.00 | 13.10 | 220.00 | |
| | | | | 11/08/2008 | 0.00 | 0.00 | 0.00 | 0.00 | 0.00 | 14.20 | 315.00 | |
| | | | | 24/09/2008 | 0.00 | 0.00 | 0.00 | 0.04 | 0.00 | 16.30 | 312.00 | |
| | Itoiz | E0086 | | 14/04/2008 | 0.00 | 0.00 | 0.00 | 0.00 | 0.00 | 8.60 | 325.00 | |
| | | | | 28/04/2008 | 0.00 | 0.00 | 0.00 | 0.00 | 0.00 | 11.60 | 169.00 | |
| | | | | 15/05/2008 | 0.00 | 0.00 | 0.00 | 0.00 | 0.00 | 15.60 | 247.00 | |
| | | | | 29/05/2008 | 0.00 | 0.00 | 0.00 | 0.00 | 0.00 | 16.10 | 404.00 | |
| | | | | 11/06/2008 | 0.00 | 0.00 | 0.00 | 0.00 | 0.00 | 17.80 | 256.00 | |
| | | | | 25/06/2008 | 0.00 | 0.00 | 0.00 | 0.00 | 0.00 | 19.80 | 190.00 | |
| | | | | 17/07/2008 | 0.00 | 0.00 | 0.00 | 0.00 | 0.00 | 18.50 | 175.00 | |
| | | | 24/07/2008 | 0.00 | 0.00 | 0.00 | 0.00 | 0.00 | 21.20 | 155.00 | | |
| | | | 11/08/2008 | 0.00 | 0.00 | 0.00 | 0.00 | 0.00 | 22.80 | 130.00 | | |
| | | | 26/08/2008 | 0.00 | 0.00 | 0.00 | 0.00 | 0.00 | 21.20 | 130.00 | | |
| | | | 16/09/2008 | 0.00 | 0.00 | 0.00 | 0.00 | 0.00 | 20.70 | 198.00 | | |
| | | | 24/09/2008 | 0.00 | 0.00 | 0.00 | 0.00 | 0.00 | 17.30 | 242.00 | | |
| | | | 14/10/2008 | 0.00 | 0.00 | 0.00 | 0.00 | 0.00 | 18.30 | 173.00 | | |
| | | | 27/10/2008 | 0.00 | 0.00 | 0.00 | 0.00 | 0.00 | 15.80 | 214.00 | | |
| | | | 24/11/2008 | 0.00 | 0.00 | 0.00 | 0.00 | 0.00 | 10.20 | 190.00 | | |
| Yesa | | | E0037 | | 10/04/2008 | 0.00 | 0.00 | 0.00 | 0.00 | 0.00 | 11.3 | 595 |
| | | | | | 28/04/2008 | 0.00 | 0.00 | 0.00 | 0.00 | 0.00 | 14.3 | 516 |
| | | 13/05/2008 | | 0.00 | 0.00 | 0.00 | 0.00 | 0.00 | 18.4 | 612 | | |
| | | 26/05/2008 | | 0.00 | 0.00 | 0.00 | 0.00 | 0.00 | 16.4 | 524 | | |
| | | 09/06/2008 | | 0.00 | 0.00 | 0.00 | 0.00 | 0.00 | 16.1 | 427 | | |
| | | 23/06/2008 | | 0.00 | 0.00 | 0.00 | 0.00 | 0.00 | 25.5 | 371 | | |
| | | 03/07/2008 | | 0.00 | 0.00 | 0.00 | 0.00 | 0.00 | 19.1 | 417 | | |
| | | 17/07/2008 | | 0.00 | 0.00 | 0.00 | 0.00 | 0.00 | 21.4 | 321 | | |
| | | 07/08/2008 | | 0.00 | 0.00 | 0.00 | 0.00 | 0.00 | 22.6 | 190 | | |
| | | 19/08/2008 | | 0.00 | 0.00 | 0.00 | 0.00 | 0.00 | 21.3 | 190 | | |
| | | 10/09/2008 | | 0.00 | 0.00 | 0.00 | 0.00 | 0.00 | 21.3 | 182 | | |
| | | 06/10/2008 | | 0.00 | 0.00 | 0.00 | 0.00 | 0.00 | 18.5 | 612 | | |
| | | 21/10/2008 | | 0.00 | 0.00 | 0.00 | 0.00 | 0.00 | 13.8 | 492 | | |
| | 06/11/2008 | 0.00 | 0.00 | 0.00 | 0.00 | 0.00 | 7.2 | 195 | | | | |

| Cauces | Nombre Estación | Código estación | Punrto de control | Fecha | Larvas/Litro | Post-Larva /Litro | Veliger/Litro | Pediveliger/Litro | T (°c) | Ω (µs) | | | |
|--------|-------------------------|--------------------|-------------------|-------------------|--------------|-------------------|---------------|-------------------|--------|---------|--------|------|------|
| Iregua | Gonzalez Lacasa | E0916 | | 14/04/2008 | 0.00 | 0.00 | 0.00 | 0.00 | 7.80 | 394.00 | | | |
| | | | | 05/05/2008 | 0.00 | 0.00 | 0.00 | 0.00 | 16.70 | 405.00 | | | |
| | | | | 11/06/2008 | 0.00 | 0.00 | 0.00 | 0.00 | 13.10 | 320.00 | | | |
| | | | | 24/06/2008 | 0.00 | 0.00 | 0.00 | 0.00 | 15.50 | 87.00 | | | |
| | | | | 08/07/2008 | 0.00 | 0.00 | 0.00 | 0.00 | 23.40 | 104.00 | | | |
| | | | | 24/07/2008 | 0.00 | 0.00 | 0.00 | 0.00 | 24.00 | 360.00 | | | |
| | | | | 13/08/2008 | 0.00 | 0.00 | 0.00 | 0.00 | 25.10 | 290.00 | | | |
| | | | | 26/08/2008 | 0.00 | 0.00 | 0.00 | 0.00 | 22.60 | 215.00 | | | |
| | | | | 17/09/2008 | 0.00 | 0.00 | 0.00 | 0.00 | 16.90 | 680.00 | | | |
| | | | | 02/10/2008 | 0.00 | 0.00 | 0.00 | 0.00 | 16.50 | 145.00 | | | |
| | | | | 16/10/2008 | 0.00 | 0.00 | 0.00 | 0.00 | 12.90 | 195.00 | | | |
| | | | | 31/10/2008 | 0.00 | 0.00 | 0.00 | 0.00 | 11.20 | 293.00 | | | |
| | | 27/11/2008 | 0.00 | 0.00 | 0.00 | 0.00 | 2.90 | 302.00 | | | | | |
| | | Iregua / Islallana | 0036 | | 14/04/2008 | 0.00 | 0.00 | 0.00 | 0.00 | 9.40 | 249.00 | | |
| | | | | | 16/05/2008 | 0.00 | 0.00 | 0.00 | 0.00 | 16.10 | 416.00 | | |
| | | | | | 11/06/2008 | 0.00 | 0.00 | 0.00 | 0.00 | 12.70 | 380.00 | | |
| | | | | | 08/07/2008 | 0.00 | 0.00 | 0.00 | 0.00 | 20.50 | 417.00 | | |
| | | | | | 13/08/2008 | 0.00 | 0.00 | 0.00 | 0.00 | 15.10 | 320.00 | | |
| | | Pajares | E0064 | | 14/04/2008 | 0.00 | 0.00 | 0.00 | 0.00 | 8.90 | 417.00 | | |
| | | | | | 05/05/2008 | 0.00 | 0.00 | 0.00 | 0.00 | 14.70 | 447.00 | | |
| | | | | | 29/05/2008 | 0.00 | 0.00 | 0.00 | 0.00 | 12.60 | 547.00 | | |
| | | | | | 11/06/2008 | 0.00 | 0.00 | 0.00 | 0.00 | 12.90 | 198.00 | | |
| | | | | | 24/06/2008 | 0.00 | 0.00 | 0.00 | 0.00 | 14.70 | 56.00 | | |
| | | | | | 08/07/2008 | 0.00 | 0.00 | 0.00 | 0.00 | 23.00 | 324.00 | | |
| | | | | | 24/07/2008 | 0.00 | 0.00 | 0.00 | 0.00 | 22.00 | 198.00 | | |
| | | | | | 13/08/2008 | 0.00 | 0.00 | 0.00 | 0.00 | 13.90 | 163.00 | | |
| | | | | | 26/08/2008 | 0.00 | 0.00 | 0.00 | 0.00 | 18.70 | 210.00 | | |
| | | | | | 17/09/2008 | 0.00 | 0.00 | 0.00 | 0.00 | 18.10 | 230.00 | | |
| | | | | | 02/10/2008 | 0.00 | 0.00 | 0.00 | 0.00 | 15.30 | 81.00 | | |
| | | | | | 16/10/2008 | 0.00 | 0.00 | 0.00 | 0.00 | 12.80 | 105.00 | | |
| | | | | | 31/10/2008 | 0.00 | 0.00 | 0.00 | 0.00 | 10.80 | 331.00 | | |
| | | | | | 27/11/2008 | 0.00 | 0.00 | 0.00 | 0.00 | 3.60 | 294.00 | | |
| | Isuela | Arguis | E0814 | | 11/04/2008 | 0.00 | 0.00 | 0.00 | 0.00 | 9.6 | 1165 | | |
| | | | | | 14/04/2008 | 0.00 | 0.00 | 0.00 | 0.00 | 11.5 | 880 | | |
| | | | | | 28/04/2008 | 0.00 | 0.00 | 0.00 | 0.00 | 14.6 | 1025 | | |
| | | | | | 14/05/2008 | 0.00 | 0.00 | 0.00 | 0.00 | 15.2 | 1716 | | |
| | | | | 27/05/2008 | 0.00 | 0.00 | 0.00 | 0.00 | 13.9 | 1413 | | | |
| | | | | 09/06/2008 | 0.00 | 0.00 | 0.00 | 0.00 | 16.4 | 1516 | | | |
| | | | | 23/06/2008 | 0.00 | 0.00 | 0.00 | 0.00 | 20.1 | 283 | | | |
| | | | | 03/07/2008 | 0.00 | 0.00 | 0.00 | 0.00 | 22.8 | 1312 | | | |
| | | | | 16/07/2008 | 0.00 | 0.00 | 0.00 | 0.00 | 24 | 1127 | | | |
| | | | | 07/08/2008 | 0.00 | 0.00 | 0.00 | 0.00 | 22.8 | 220 | | | |
| | | | | 19/08/2008 | 0.00 | 0.00 | 0.00 | 0.00 | 22.3 | 301 | | | |
| | | | | 10/09/2008 | 0.00 | 0.00 | 0.00 | 0.00 | 20.6 | 690 | | | |
| | | | | 22/09/2008 | 0.00 | 0.00 | 0.00 | 0.00 | 19.1 | 920 | | | |
| | | | | 03/10/2008 | 0.00 | 0.00 | 0.00 | 0.00 | 17.1 | 1516 | | | |
| | | | | 21/10/2008 | 0.00 | 0.00 | 0.00 | 0.00 | 14.8 | 1109 | | | |
| | | | | 05/11/2008 | 0.00 | 0.00 | 0.00 | 0.00 | 9.3 | 240 | | | |
| Jalón | | | | Jalón / Calatayud | 2127 | | 10/04/2008 | 0.00 | 0.00 | 0.00 | 0.00 | 15.2 | 2198 |
| | | | | | | | 25/04/2008 | 0.00 | 0.00 | 0.00 | 0.00 | 15.3 | 1915 |
| | | | | | | | 09/05/2008 | 0.00 | 0.00 | 0.00 | 0.00 | 12.2 | 2310 |
| | | | | | | | 22/05/2008 | 0.00 | 0.00 | 0.00 | 0.00 | 17.1 | 2135 |
| | | 12/06/2008 | 0.00 | | | 0.00 | 0.00 | 0.00 | 20.2 | 1850 | | | |
| | | 19/06/2008 | 0.00 | | | 0.00 | 0.00 | 0.00 | 19.4 | 2000 | | | |
| | | 03/07/2008 | 0.00 | | | 0.00 | 0.00 | 0.00 | 26 | 1590 | | | |
| | | 01/08/2008 | 0.00 | | | 0.00 | 0.00 | 0.00 | 19.8 | 1820 | | | |
| | | 21/08/2008 | 0.00 | | | 0.00 | 0.00 | 0.00 | 18.3 | 799 | | | |
| | | 04/09/2008 | 0.00 | | | 0.00 | 0.00 | 0.00 | 19.6 | 1760 | | | |
| | | 19/09/2008 | 0.00 | | | 0.00 | 0.00 | 0.00 | 16.3 | 746 | | | |
| | | 07/10/2008 | 0.00 | | | 0.00 | 0.00 | 0.00 | 14 | 940 | | | |
| | | 20/10/2008 | 0.00 | | | 0.00 | 0.00 | 0.00 | 15.5 | 1110 | | | |
| | | 24/10/2008 | 0.00 | | | 0.00 | 0.00 | 0.00 | 10.3 | 1200 | | | |
| | | 04/11/2008 | 0.00 | 0.00 | 0.00 | 0.00 | 9.6 | 1812 | | | | | |
| | | Jalón / Épila | 1210 | | 10/04/2008 | 0.00 | 0.00 | 0.00 | 0.00 | 14.3 | 1975 | | |
| | | | | | 09/05/2008 | 0.00 | 0.00 | 0.00 | 0.00 | 15.2 | 2144 | | |
| | | | | | 12/06/2008 | 0.00 | 0.00 | 0.00 | 0.00 | 16.1 | 1980 | | |
| | | | | | 03/07/2008 | 0.00 | 0.00 | 0.00 | 0.00 | 25 | 1910 | | |
| | | | | | 01/08/2008 | 0.00 | 0.00 | 0.00 | 0.00 | 20.2 | 1720 | | |
| | | | | | 04/09/2008 | 0.00 | 0.00 | 0.00 | 0.00 | 19.5 | 1047 | | |
| | | | | | 19/09/2008 | 0.00 | 0.00 | 0.00 | 0.00 | 17.3 | 1802 | | |
| | | | | 14/04/2008 | 0.00 | 0.00 | 0.00 | 0.00 | 10.40 | 1947.00 | | | |
| Leza | Leza / Ribafrecha (ICA) | 0197 | | 11/06/2008 | 0.00 | 0.00 | 0.00 | 0.00 | 13.40 | 1990.00 | | | |
| | | | | 08/07/2008 | 0.00 | 0.00 | 0.00 | 0.00 | 25.80 | 1748.00 | | | |
| | | | | 13/08/2008 | 0.00 | 0.00 | 0.00 | 0.00 | 23.60 | 4150.00 | | | |
| | | | | 08/04/2008 | 0.00 | 0.00 | 0.00 | 0.00 | 11.4 | 1690 | | | |
| | | | | 21/04/2008 | 0.00 | 0.00 | 0.00 | 0.00 | 13.6 | 1514 | | | |
| Martín | Cueva Foradada | E0080 | | 12/05/2008 | 0.00 | 0.00 | 0.00 | 0.00 | 14.8 | 2214 | | | |
| | | | | 10/06/2008 | 0.00 | 0.00 | 0.00 | 0.00 | 18.1 | 2176 | | | |
| | | | | 18/06/2008 | 0.00 | 0.00 | 0.00 | 0.00 | 23.8 | 1198 | | | |
| | | | | 01/07/2008 | 0.00 | 0.00 | 0.00 | 0.00 | 24 | 2023 | | | |
| | | | | 21/07/2008 | 0.00 | 0.00 | 0.00 | 0.00 | 22.9 | 1049 | | | |
| | | | | 04/08/2008 | 0.00 | 0.00 | 0.00 | 0.00 | 21.5 | 1963 | | | |
| | | | | 28/08/2008 | 0.00 | 0.00 | 0.00 | 0.00 | 21.1 | 1410 | | | |
| | | | | 08/09/2008 | 0.00 | 0.00 | 0.00 | 0.00 | 22.5 | 805 | | | |
| | | | | 19/09/2008 | 0.00 | 0.00 | 0.00 | 0.00 | 19.5 | 760 | | | |
| | | | | 20/10/2008 | 0.00 | 0.00 | 0.00 | 0.00 | 17.2 | 1175 | | | |
| | | | | 14/11/2008 | 0.00 | 0.00 | 0.00 | 0.00 | 12.1 | 880 | | | |
| | | | | Escuriza | E0134 | | 08/04/2008 | 0.00 | 0.00 | 0.00 | 0.00 | 13.5 | 2247 |
| | | | | | | | 21/04/2008 | 0.00 | 0.00 | 0.00 | 0.00 | 13.8 | 2047 |
| | | | | | | | 12/05/2008 | 0.00 | 0.00 | 0.00 | 0.00 | 12.9 | 1710 |
| | | | 10/06/2008 | | | 0.00 | 0.00 | 0.00 | 0.00 | 14.4 | 1679 | | |
| | | | 18/06/2008 | | | 0.00 | 0.00 | 0.00 | 0.00 | 24.6 | 1687 | | |
| | | | 01/07/2008 | | | 0.00 | 0.00 | 0.00 | 0.00 | 21.8 | 1427 | | |
| | | | 21/07/2008 | | | 0.00 | 0.00 | 0.00 | 0.00 | 18.3 | 1608 | | |
| | | | 04/08/2008 | | | 0.00 | 0.00 | 0.00 | 0.00 | 19.3 | 1987 | | |
| | | | 28/08/2008 | | | 0.00 | 0.00 | 0.00 | 0.00 | 20 | 1300 | | |
| | | | 08/09/2008 | | | 0.00 | 0.00 | 0.00 | 0.00 | 20.2 | 365 | | |
| | | Martín / Ollite | 0118 | | 19/09/2008 | 0.00 | 0.00 | 0.00 | 0.00 | 19.3 | 1980 | | |
| | | | | | 06/10/2008 | 0.00 | 0.00 | 0.00 | 0.00 | 15.2 | 790 | | |
| | | | | | 29/10/2008 | 0.00 | 0.00 | 0.00 | 0.00 | 15.6 | 560 | | |
| | | | | 20/11/2008 | 0.00 | 0.00 | 0.00 | 0.00 | 10.1 | 710 | | | |
| | | | | 08/04/2008 | 0.00 | 0.00 | 0.00 | 0.00 | 11.9 | 1720 | | | |
| | | | | 12/05/2008 | 0.00 | 0.00 | 0.00 | 0.00 | 13.8 | 2156 | | | |
| | | 10/06/2008 | 0.00 | 0.00 | 0.00 | 0.00 | 15.7 | 1978 | | | | | |
| | | 01/07/2008 | 0.00 | 0.00 | 0.00 | 0.00 | 18.8 | 2027 | | | | | |
| | | 04/08/2008 | 0.00 | 0.00 | 0.00 | 0.00 | 20.2 | 1324 | | | | | |
| | | 08/09/2008 | 0.00 | 0.00 | 0.00 | 0.00 | 20.8 | 820 | | | | | |

| Cauces | Nombre Estación | Código estación | Punrto de control | Fecha | Larvas/Litro | Post-Larva /Litro | Veliger/Litro | Pediveliger/Litro | T (°c) | Ω (µs) | |
|-------------------|------------------------------|---------------------------|-------------------|------------|--------------|-------------------|---------------|-------------------|--------|--------|--------|
| Matarraña | Matarraña / Valderrobres | 0706 | | 08/04/2008 | 0.00 | 0.00 | 0.00 | 0.00 | 14.4 | 620 | |
| | | | | 12/05/2008 | 0.00 | 0.00 | 0.00 | 0.00 | 14.8 | 787 | |
| | | | | 09/06/2008 | 0.00 | 0.00 | 0.00 | 0.00 | 15.4 | 699 | |
| | | | | 01/07/2008 | 0.00 | 0.00 | 0.00 | 0.00 | 32.1 | 715 | |
| | | | | 04/08/2008 | 0.00 | 0.00 | 0.00 | 0.00 | 24.3 | 689 | |
| | | 08/09/2008 | 0.00 | 0.00 | 0.00 | 0.00 | 19.1 | 260 | | | |
| | | Pena | E0912 | | 08/04/2008 | 0.00 | 0.00 | 0.00 | 0.00 | 13.8 | 435 |
| | | | | 21/04/2008 | 0.00 | 0.00 | 0.00 | 0.00 | 12.5 | 417 | |
| | | | | 12/05/2008 | 0.00 | 0.00 | 0.00 | 0.00 | 16.2 | 585 | |
| | | | | 27/05/2008 | 0.00 | 0.00 | 0.00 | 0.00 | 14.7 | 585 | |
| | | | | 09/06/2008 | 0.00 | 0.00 | 0.00 | 0.00 | 17.1 | 527 | |
| | | | | 18/06/2008 | 0.00 | 0.00 | 0.00 | 0.00 | 20.5 | 498 | |
| | | | | 01/07/2008 | 0.00 | 0.00 | 0.00 | 0.00 | 33.9 | 506 | |
| | | | | 21/07/2008 | 0.00 | 0.00 | 0.00 | 0.00 | 26 | 642 | |
| | | | | 04/08/2008 | 0.00 | 0.00 | 0.00 | 0.00 | 26.5 | 621 | |
| | | | | 26/08/2008 | 0.00 | 0.00 | 0.00 | 0.00 | 25.9 | 412 | |
| | | | | 08/09/2008 | 0.00 | 0.00 | 0.00 | 0.00 | 20.8 | 230 | |
| | | | | 09/10/2008 | 0.00 | 0.00 | 0.00 | 0.00 | 18.8 | 531 | |
| | | | | 29/10/2008 | 0.00 | 0.00 | 0.00 | 0.00 | 15 | 472 | |
| | | | | 20/11/2008 | 0.00 | 0.00 | 0.00 | 0.00 | 11.4 | 420 | |
| | 14/04/2008 | | | 0.00 | 0.00 | 0.00 | 0.00 | 10.80 | 216.00 | | |
| | 05/05/2008 | 0.00 | 0.00 | 0.00 | 0.00 | 15.10 | 264.00 | | | | |
| | 29/05/2008 | 0.00 | 0.00 | 0.00 | 0.00 | 14.40 | 287.00 | | | | |
| | 11/06/2008 | 0.00 | 0.00 | 0.00 | 0.00 | 12.50 | 220.00 | | | | |
| | 24/06/2008 | 0.00 | 0.00 | 0.00 | 0.00 | 16.20 | 130.00 | | | | |
| | 08/07/2008 | 0.00 | 0.00 | 0.00 | 0.00 | 23.50 | 237.00 | | | | |
| | 24/07/2008 | 0.00 | 0.00 | 0.00 | 0.00 | 12.50 | 320.00 | | | | |
| | 13/08/2008 | 0.00 | 0.00 | 0.00 | 0.00 | 15.60 | 248.00 | | | | |
| | 26/08/2008 | 0.00 | 0.00 | 0.00 | 0.00 | 13.80 | 280.00 | | | | |
| | 07/09/2008 | 0.00 | 0.00 | 0.00 | 0.00 | 17.80 | 301.00 | | | | |
| | 02/10/2008 | 0.00 | 0.00 | 0.00 | 0.00 | 15.50 | 142.00 | | | | |
| | 16/10/2008 | 0.00 | 0.00 | 0.00 | 0.00 | 15.10 | 175.00 | | | | |
| | 31/10/2008 | 0.00 | 0.00 | 0.00 | 0.00 | 10.30 | 211.00 | | | | |
| | 27/11/2008 | 0.00 | 0.00 | 0.00 | 0.00 | 2.30 | 221.00 | | | | |
| Najerilla | Mansilla | E0061 | | 14/04/2008 | 0.00 | 0.00 | 0.00 | 0.00 | 9.50 | 217.00 | |
| | | | | 11/06/2008 | 0.00 | 0.00 | 0.00 | 0.00 | 12.10 | 310.00 | |
| | | | | 08/07/2008 | 0.00 | 0.00 | 0.00 | 0.00 | 18.20 | 325.00 | |
| | | | | 13/08/2008 | 0.00 | 0.00 | 0.00 | 0.00 | 15.30 | 304.00 | |
| | | | | 22/04/2008 | 0.00 | 0.00 | 0.00 | 0.00 | 12.80 | 340.00 | |
| | | | | 08/05/2008 | 0.00 | 0.00 | 0.00 | 0.00 | 12.80 | 240.00 | |
| | | | | 20/05/2008 | 0.00 | 0.00 | 0.00 | 0.00 | 13.20 | 198.00 | |
| | | | | 16/06/2008 | 0.00 | 0.00 | 0.00 | 0.00 | 19.50 | 184.00 | |
| | | | | 08/07/2008 | 0.00 | 0.00 | 0.00 | 0.00 | 24.10 | 294.00 | |
| | | | | 15/07/2008 | 0.00 | 0.00 | 0.00 | 0.00 | 24.20 | 380.00 | |
| | | | | 11/08/2008 | 0.00 | 0.00 | 0.00 | 0.00 | 24.60 | 355.00 | |
| | | | | 18/08/2008 | 0.00 | 0.00 | 0.00 | 0.00 | 23.40 | 226.00 | |
| | | | | 11/09/2008 | 0.00 | 0.00 | 0.00 | 0.00 | 23.50 | 215.00 | |
| | | | | 14/10/2008 | 0.00 | 0.00 | 0.00 | 0.00 | 16.80 | 210.00 | |
| | | | | 29/10/2008 | 0.00 | 0.00 | 0.00 | 0.00 | 13.80 | 190.00 | |
| | | 18/11/2008 | 0.00 | 0.00 | 0.00 | 0.00 | 13.30 | 240.00 | | | |
| | | 21/04/2008 | 0.00 | 0.00 | 0.00 | 0.00 | 8.20 | 132.00 | | | |
| | | 07/05/2008 | 0.00 | 0.00 | 0.00 | 0.00 | 9.50 | 497.00 | | | |
| | | 19/05/2008 | 0.00 | 0.00 | 0.00 | 0.00 | 9.20 | 165.00 | | | |
| | | 16/06/2008 | 0.00 | 0.00 | 0.00 | 0.00 | 21.60 | 125.00 | | | |
| | 08/07/2008 | 0.00 | 0.00 | 0.00 | 0.00 | 17.30 | 397.00 | | | | |
| | 14/07/2008 | 0.00 | 0.00 | 0.00 | 0.00 | 23.10 | 170.00 | | | | |
| | 11/08/2008 | 0.00 | 0.00 | 0.00 | 0.00 | 18.90 | 270.00 | | | | |
| | 18/08/2008 | 0.00 | 0.00 | 0.00 | 0.00 | 17.30 | 213.00 | | | | |
| | 11/09/2008 | 0.00 | 0.00 | 0.00 | 0.00 | 15.70 | 304.00 | | | | |
| | 06/10/2008 | 0.00 | 0.00 | 0.00 | 0.00 | 14.60 | 0.90 | | | | |
| | 14/10/2008 | 0.00 | 0.00 | 0.00 | 0.00 | 12.50 | 110.00 | | | | |
| | 29/10/2008 | 0.00 | 0.00 | 0.00 | 0.00 | 7.30 | 130.00 | | | | |
| | 18/11/2008 | 0.00 | 0.00 | 0.00 | 0.00 | 5.10 | 180.00 | | | | |
| | 21/04/2008 | 0.00 | 0.00 | 0.00 | 0.00 | 8.60 | 220.00 | | | | |
| | 07/05/2008 | 0.00 | 0.00 | 0.00 | 0.00 | 10.10 | 216.00 | | | | |
| | 19/05/2008 | 0.00 | 0.00 | 0.00 | 0.00 | 10.20 | 202.00 | | | | |
| | 16/06/2008 | 0.00 | 0.00 | 0.00 | 0.00 | 18.20 | 94.00 | | | | |
| | 08/07/2008 | 0.00 | 0.00 | 0.00 | 0.00 | 16.90 | 209.00 | | | | |
| | 14/07/2008 | 0.00 | 0.00 | 0.00 | 0.00 | 20.50 | 225.00 | | | | |
| | 11/08/2008 | 0.00 | 0.00 | 0.00 | 0.00 | 19.30 | 250.00 | | | | |
| | 18/08/2008 | 0.00 | 0.00 | 0.00 | 0.00 | 16.80 | 161.00 | | | | |
| | 11/09/2008 | 0.00 | 0.00 | 0.00 | 0.00 | 23.40 | 150.00 | | | | |
| | 06/10/2008 | 0.00 | 0.00 | 0.00 | 0.00 | 15.00 | 120.00 | | | | |
| | 14/10/2008 | 0.00 | 0.00 | 0.00 | 0.00 | 13.80 | 134.00 | | | | |
| | 29/10/2008 | 0.00 | 0.00 | 0.00 | 0.00 | 9.30 | 150.00 | | | | |
| | 18/11/2008 | 0.00 | 0.00 | 0.00 | 0.00 | 5.60 | 205.00 | | | | |
| Noguera Pallaresa | Noguera Pallaresa / Camarasa | 0169 | | 08/05/2008 | 0.00 | 0.00 | 0.00 | 0.00 | 11.7 | 147 | |
| | | | | 05/06/2008 | 0.00 | 0.00 | 0.00 | 0.00 | 15.4 | 224 | |
| | | | | 08/07/2008 | 0.00 | 0.00 | 0.00 | 0.00 | 23 | 298 | |
| | | | | 11/08/2008 | 0.00 | 0.00 | 0.00 | 0.00 | 16.3 | 350 | |
| | | | | 11/09/2008 | 0.00 | 0.00 | 0.00 | 0.00 | 19.8 | 266 | |
| | | 06/10/2008 | 0.00 | 0.00 | 0.00 | 0.00 | 15.7 | 247 | | | |
| | | Noguera Pallaresa / Tremp | 0608 | | 08/05/2008 | 0.00 | 0.00 | 0.00 | 0.00 | 12.60 | 216.00 |
| | | | | 05/06/2008 | 0.00 | 0.00 | 0.00 | 0.00 | 15.10 | 198.00 | |
| | | | | 08/07/2008 | 0.00 | 0.00 | 0.00 | 0.00 | 17.90 | 394.00 | |
| | | | | 11/08/2008 | 0.00 | 0.00 | 0.00 | 0.00 | 25.10 | 720.00 | |
| | | | | 11/09/2008 | 0.00 | 0.00 | 0.00 | 0.00 | 21.00 | 275.00 | |
| | | | | 21/04/2008 | 0.00 | 0.00 | 0.00 | 0.00 | 8.50 | 125.00 | |
| | | | | 07/05/2008 | 0.00 | 0.00 | 0.00 | 0.00 | 11.00 | 144.00 | |
| | | | | 19/05/2008 | 0.00 | 0.00 | 0.00 | 0.00 | 9.50 | 180.00 | |
| | | | | 16/06/2008 | 0.00 | 0.00 | 0.00 | 0.00 | 20.30 | 67.00 | |
| | | | | 08/07/2008 | 0.00 | 0.00 | 0.00 | 0.00 | 16.70 | 139.00 | |
| | | | | 14/07/2008 | 0.00 | 0.00 | 0.00 | 0.00 | 19.20 | 130.00 | |
| | | | | 11/08/2008 | 0.00 | 0.00 | 0.00 | 0.00 | 16.50 | 150.00 | |
| | | | | 18/08/2008 | 0.00 | 0.00 | 0.00 | 0.00 | 14.20 | 51.00 | |
| | | | | 11/09/2008 | 0.00 | 0.00 | 0.00 | 0.00 | 18.80 | 79.00 | |
| | 06/10/2008 | | | 0.00 | 0.00 | 0.00 | 0.00 | 13.90 | 75.00 | | |
| | 14/10/2008 | 0.00 | 0.00 | 0.00 | 0.00 | 11.80 | 98.00 | | | | |
| | 28/10/2008 | 0.00 | 0.00 | 0.00 | 0.00 | 18.30 | 150.00 | | | | |
| | 18/11/2008 | 0.00 | 0.00 | 0.00 | 0.00 | 5.60 | 108.00 | | | | |
| | 01/04/2008 | 0.00 | 0.00 | 0.00 | 0.00 | 10.20 | 171.00 | | | | |
| | 21/04/2008 | 0.00 | 0.00 | 0.00 | 0.00 | 11.20 | 495.00 | | | | |
| | 08/05/2008 | 0.00 | 0.00 | 0.00 | 0.00 | 16.50 | 416.00 | | | | |
| | 19/05/2008 | 0.00 | 0.00 | 0.00 | 0.00 | 12.00 | 350.00 | | | | |
| | 16/06/2008 | 0.00 | 0.00 | 0.00 | 0.00 | 19.70 | 160.00 | | | | |
| | 08/07/2008 | 0.00 | 0.00 | 0.00 | 0.00 | 21.50 | 207.00 | | | | |
| | 14/07/2008 | 0.00 | 0.00 | 0.00 | 0.00 | 25.20 | 605.00 | | | | |
| | 11/08/2008 | 0.00 | 0.00 | 0.00 | 0.00 | 25.10 | 720.00 | | | | |
| | 18/08/2008 | 0.00 | 0.00 | 0.00 | 0.00 | 23.50 | 220.00 | | | | |
| | 11/09/2008 | 0.00 | 0.00 | 0.00 | 0.00 | 22.30 | 209.00 | | | | |
| | 06/10/2008 | 0.00 | 0.00 | 0.00 | 0.00 | 14.20 | 350.00 | | | | |
| | 14/10/2008 | 0.00 | 0.00 | 0.00 | 0.00 | 18.00 | 228.00 | | | | |
| | 29/10/2008 | 0.00 | 0.00 | 0.00 | 0.00 | 14.10 | 270.00 | | | | |
| | 18/11/2008 | 0.00 | 0.00 | 0.00 | 0.00 | 11.40 | 290.00 | | | | |

| Cauces | Nombre Estación | Código estación | Punrto de control | Fecha | Larvas/Litro | Post-Larva /Litro | Veliger/Litro | Pediveliger/Litro | T (°c) | Ω (µs) |
|--------------------|----------------------|----------------------------------|-------------------|------------|--------------|-------------------|---------------|-------------------|---------|--------|
| Terradets | E0059 | 01/04/2008 | 0.00 | 0.00 | 0.00 | 9.80 | 185.00 | | | |
| | | 21/04/2008 | 0.00 | 0.00 | 0.00 | 11.30 | 510.00 | | | |
| | | 08/05/2008 | 0.00 | 0.00 | 0.00 | 16.20 | 498.00 | | | |
| | | 19/05/2008 | 0.00 | 0.00 | 0.00 | 11.90 | 375.00 | | | |
| | | 16/06/2008 | 0.00 | 0.00 | 0.00 | 20.30 | 210.00 | | | |
| | | 08/07/2008 | 0.00 | 0.00 | 0.00 | 18.50 | 298.00 | | | |
| | | 14/07/2008 | 0.00 | 0.00 | 0.00 | 24.80 | 625.00 | | | |
| | | 11/08/2008 | 0.00 | 0.00 | 0.00 | 23.90 | 272.00 | | | |
| | | 18/08/2008 | 0.00 | 0.00 | 0.00 | 22.10 | 221.00 | | | |
| | | 11/09/2008 | 0.00 | 0.00 | 0.00 | 23.60 | 271.00 | | | |
| | | 06/10/2008 | 0.00 | 0.00 | 0.00 | 15.40 | 350.00 | | | |
| | | 14/10/2008 | 0.00 | 0.00 | 0.00 | 18.20 | 242.00 | | | |
| | | 29/10/2008 | 0.00 | 0.00 | 0.00 | 13.50 | 280.00 | | | |
| | | 18/11/2008 | 0.00 | 0.00 | 0.00 | 10.70 | 310.00 | | | |
| | | Canelles | E0058 | 02/04/2008 | 0.00 | 0.00 | 0.00 | 9.90 | 495.00 | |
| 07/05/2008 | 0.00 | | | 0.00 | 0.00 | 12.50 | 418.00 | | | |
| 21/05/2008 | 0.00 | | | 0.00 | 0.00 | 14.10 | 547.00 | | | |
| 16/06/2008 | 0.00 | | | 0.00 | 0.00 | 20.00 | 422.00 | | | |
| 01/07/2008 | 0.00 | | | 0.00 | 0.00 | 18.60 | 485.00 | | | |
| 14/07/2008 | 0.00 | | | 0.00 | 0.00 | 18.10 | 512.00 | | | |
| 07/08/2008 | 0.00 | | | 0.00 | 0.00 | 24.80 | 521.00 | | | |
| 21/08/2008 | 0.00 | | | 0.00 | 0.00 | 22.00 | 180.00 | | | |
| 02/09/2008 | 0.00 | | | 0.00 | 0.00 | 21.80 | 507.00 | | | |
| 17/09/2008 | 0.00 | | | 0.00 | 0.00 | 21.30 | 438.00 | | | |
| 07/10/2008 | 0.00 | | | 0.00 | 0.00 | 17.80 | 1162.00 | | | |
| 20/10/2008 | 0.00 | | | 0.00 | 0.00 | 16.30 | 812.00 | | | |
| 10/11/2008 | 0.00 | | | 0.00 | 0.00 | 10.80 | 240.00 | | | |
| Escales | E0043 | | | 02/04/2008 | 0.00 | 0.00 | 0.00 | 8.4 | 390 | |
| | | | | 24/04/2008 | 0.00 | 0.00 | 0.00 | 12.8 | 365 | |
| | | 07/05/2008 | 0.00 | 0.00 | 0.00 | 12.6 | 405 | | | |
| | | 21/05/2008 | 0.00 | 0.00 | 0.00 | 18.4 | 396 | | | |
| | | 16/06/2008 | 0.00 | 0.00 | 0.00 | 16.6 | 248 | | | |
| | | 01/07/2008 | 0.00 | 0.00 | 0.00 | 18.1 | 390 | | | |
| | | 14/07/2008 | 0.00 | 0.00 | 0.00 | 18.6 | 405 | | | |
| | | 07/08/2008 | 0.00 | 0.00 | 0.00 | 25.4 | 402 | | | |
| | | 21/08/2008 | 0.00 | 0.00 | 0.00 | 19.2 | 380 | | | |
| | | 02/09/2008 | 0.00 | 0.00 | 0.00 | 21.2 | 420 | | | |
| | | 17/09/2008 | 0.00 | 0.00 | 0.00 | 20.3 | 388 | | | |
| | | 07/10/2008 | 0.00 | 0.00 | 0.00 | 17.3 | 360 | | | |
| | | 20/10/2008 | 0.00 | 0.00 | 0.00 | 18.1 | 292 | | | |
| | | 10/11/2008 | 0.00 | 0.00 | 0.00 | 10.5 | 180 | | | |
| | | Noguera Ribagorzana | 0097 | 02/04/2008 | 0.00 | 0.00 | 0.00 | 9.4 | 575 | |
| 07/05/2008 | 0.00 | | | 0.00 | 0.00 | 10.4 | 480 | | | |
| 05/06/2008 | 0.00 | | | 0.00 | 0.00 | 9.8 | 516 | | | |
| 01/07/2008 | 0.00 | | | 0.00 | 0.00 | 13.8 | 540 | | | |
| 07/08/2008 | 0.00 | | | 0.00 | 0.00 | 15.4 | 496 | | | |
| 17/09/2008 | 0.00 | | | 0.00 | 0.00 | 16.6 | 362 | | | |
| Santa Ana | E0066 | | | 02/04/2008 | 0.00 | 0.00 | 0.00 | 9.8 | 540 | |
| | | | | 24/04/2008 | 0.00 | 0.00 | 0.00 | 13.5 | 610 | |
| | | | | 07/05/2008 | 0.00 | 0.00 | 0.00 | 11.6 | 432 | |
| | | | | 21/05/2008 | 0.00 | 0.00 | 0.00 | 19.8 | 516 | |
| | | | | 16/06/2008 | 0.00 | 0.00 | 0.00 | 21.5 | 207 | |
| | | | | 01/07/2008 | 0.00 | 0.00 | 0.00 | 18.2 | 510 | |
| | | | | 14/07/2008 | 0.00 | 0.00 | 0.00 | 25.7 | 428 | |
| | | | | 07/08/2008 | 0.00 | 0.00 | 0.00 | 25.3 | 504 | |
| | | | | 21/08/2008 | 0.00 | 0.00 | 0.00 | 20.1 | 255 | |
| | | 17/09/2008 | 0.00 | 0.00 | 0.00 | 16.3 | 492 | | | |
| | | 07/10/2008 | 0.00 | 0.00 | 0.00 | 18.7 | 307 | | | |
| | | 10/11/2008 | 0.00 | 0.00 | 0.00 | 13.5 | 275 | | | |
| | | Rio Oca | Oca / Oña | 16/04/2008 | 0.00 | 0.00 | 0.00 | 12.20 | 1820.00 | |
| | | | | 18/04/2008 | 0.00 | 0.00 | 0.00 | 12.10 | 930.00 | |
| | | | | 15/05/2008 | 0.00 | 0.00 | 0.00 | 13.80 | 1718.00 | |
| 11/06/2008 | 0.00 | | | 0.00 | 0.00 | 12.20 | 812.00 | | | |
| 30/07/2008 | 0.00 | | | 0.00 | 0.00 | 19.40 | 1724.00 | | | |
| 13/08/2008 | 0.00 | | | 0.00 | 0.00 | 20.60 | 710.00 | | | |
| Piedra | E0076 | 10/04/2008 | 0.00 | 0.00 | 0.00 | 12.2 | 587 | | | |
| | | 25/04/2008 | 0.00 | 0.00 | 0.00 | 15.9 | 693 | | | |
| | | 09/05/2008 | 0.00 | 0.00 | 0.00 | 17.1 | 684 | | | |
| | | 22/05/2008 | 0.00 | 0.00 | 0.00 | 15.9 | 675 | | | |
| | | 12/06/2008 | 0.00 | 0.00 | 0.00 | 20.7 | 1100 | | | |
| | | 19/06/2008 | 0.00 | 0.00 | 0.00 | 21.6 | 1220 | | | |
| | | 03/07/2008 | 0.00 | 0.00 | 0.00 | 28.8 | 1108 | | | |
| | | 01/08/2008 | 0.00 | 0.00 | 0.00 | 23.2 | 907 | | | |
| | | 21/08/2008 | 0.20 | 0.06 | 0.04 | 0.10 | 25.6 | 643 | | |
| | | 04/09/2008 | 0.00 | 0.00 | 0.00 | 0.00 | 22.9 | 558 | | |
| | | 07/10/2008 | 0.00 | 0.00 | 0.00 | 0.00 | 18.7 | 603 | | |
| | | 20/10/2008 | 0.00 | 0.00 | 0.00 | 0.00 | 18.3 | 616 | | |
| | | 24/10/2008 | 0.00 | 0.00 | 0.00 | 0.00 | 17.3 | 752 | | |
| | | 04/11/2008 | 0.00 | 0.00 | 0.00 | 0.00 | 16.4 | 681 | | |
| | | Piedra / Embalse de la Tranquera | 0553 | 10/04/2008 | 0.00 | 0.00 | 0.00 | 12.5 | 746 | |
| 09/05/2008 | 0.00 | | | 0.00 | 0.00 | 11.8 | 804 | | | |
| 12/06/2008 | 0.00 | | | 0.00 | 0.00 | 15.3 | 850 | | | |
| 03/07/2008 | 0.00 | | | 0.00 | 0.00 | 19 | 1090 | | | |
| 01/08/2008 | 0.00 | | | 0.00 | 0.00 | 17.2 | 990 | | | |
| 04/09/2008 | 0.00 | | | 0.00 | 0.00 | 15.9 | 468 | | | |
| Queiles | E0068 | 14/04/2008 | 0.00 | 0.00 | 0.00 | 13.3 | 536 | | | |
| | | 06/05/2008 | 0.00 | 0.00 | 0.00 | 20.5 | 556 | | | |
| | | 16/05/2008 | 0.00 | 0.00 | 0.00 | 15.8 | 416 | | | |
| | | 28/05/2008 | 0.00 | 0.00 | 0.00 | 16.4 | 544 | | | |
| | | 11/06/2008 | 0.00 | 0.00 | 0.00 | 14.8 | 810 | | | |
| | | 24/06/2008 | 0.00 | 0.00 | 0.00 | 15.4 | 330 | | | |
| | | 08/07/2008 | 0.00 | 0.00 | 0.00 | 25.4 | 514 | | | |
| | | 24/07/2008 | 0.00 | 0.00 | 0.00 | 14.8 | 810 | | | |
| | | 13/08/2008 | 0.00 | 0.00 | 0.00 | 22.8 | 519 | | | |
| | | 26/08/2008 | 0.00 | 0.00 | 0.00 | 20.1 | 515 | | | |
| | | 17/09/2008 | 0.00 | 0.00 | 0.00 | 17.4 | 421 | | | |
| | | 02/10/2008 | 0.00 | 0.00 | 0.00 | 15.3 | 210 | | | |
| | | 16/10/2008 | 0.00 | 0.00 | 0.00 | 18.2 | 350 | | | |
| | | 31/10/2008 | 0.00 | 0.00 | 0.00 | 13.1 | 510 | | | |
| | | 27/11/2008 | 0.00 | 0.00 | 0.00 | 6.7 | 541 | | | |
| Queiles / Novallas | 1252 | 14/04/2008 | 0.00 | 0.00 | 0.00 | 12.5 | 1416 | | | |
| | | 15/05/2008 | 0.00 | 0.00 | 0.00 | 16.8 | 1524 | | | |
| | | 11/06/2008 | 0.00 | 0.00 | 0.00 | 13.9 | 1020 | | | |
| | | 08/07/2008 | 0.00 | 0.00 | 0.00 | 23.2 | 937 | | | |
| | | 13/08/2008 | 0.00 | 0.00 | 0.00 | 16.7 | 1245 | | | |
| Salado | Salado / Mendigorria | 14/04/2008 | 0.02 | 0.00 | 0.02 | 13.50 | 1692.00 | | | |
| | | 15/05/2008 | 0.00 | 0.00 | 0.00 | 15.60 | 1916.00 | | | |
| | | 11/06/2008 | 0.00 | 0.00 | 0.00 | 15.20 | 1405.00 | | | |
| | | 17/07/2008 | 0.00 | 0.00 | 0.00 | 18.00 | 2237.00 | | | |
| | | 11/08/2008 | 0.00 | 0.00 | 0.00 | 19.20 | 1890.00 | | | |
| | | 24/09/2008 | 0.00 | 0.00 | 0.00 | 13.70 | 1690.00 | | | |

| Cauces | Nombre Estación | Código estación | Punrto de control | Fecha | Larvas/Litro | Post-Larva /Litro | Veliger/Litro | Pediveliger/Litro | T (°c) | Ω (µs) | |
|--------|-----------------|------------------------------------|-------------------|------------|--------------|-------------------|---------------|-------------------|---------|--------|---------|
| Segre | Oliana | E0053 | | 21/04/2008 | 0.00 | 0.00 | 0.00 | 0.00 | 12.10 | 455.00 | |
| | | | | 07/05/2008 | 0.00 | 0.00 | 0.00 | 0.00 | 18.10 | 417.00 | |
| | | | | 19/05/2008 | 0.00 | 0.00 | 0.00 | 0.00 | 13.10 | 395.00 | |
| | | | | 16/06/2008 | 0.00 | 0.00 | 0.00 | 0.00 | 21.70 | 208.00 | |
| | | | | 09/07/2008 | 0.00 | 0.00 | 0.00 | 0.00 | 21.70 | 314.00 | |
| | | | | 14/07/2008 | 0.00 | 0.00 | 0.00 | 0.00 | 25.20 | 420.00 | |
| | | | | 11/08/2008 | 0.00 | 0.00 | 0.00 | 0.00 | 24.90 | 350.00 | |
| | | | | 18/08/2008 | 0.00 | 0.00 | 0.00 | 0.00 | 24.30 | 307.00 | |
| | | | | 11/09/2008 | 0.00 | 0.00 | 0.00 | 0.00 | 21.80 | 317.00 | |
| | | | | 06/10/2008 | 0.00 | 0.00 | 0.00 | 0.00 | 16.90 | 402.00 | |
| | | | | 14/10/2008 | 0.00 | 0.00 | 0.00 | 0.00 | 15.70 | 370.00 | |
| | | | | 29/10/2008 | 0.00 | 0.00 | 0.00 | 0.00 | 15.50 | 320.00 | |
| | | | | 18/11/2008 | 0.00 | 0.00 | 0.00 | 0.00 | 10.30 | 360.00 | |
| | | | | 21/04/2008 | 0.00 | 0.00 | 0.00 | 0.00 | 12.60 | 580.00 | |
| | | | | 07/05/2008 | 0.00 | 0.00 | 0.00 | 0.00 | 19.70 | 516.00 | |
| | | | | 20/05/2008 | 0.00 | 0.00 | 0.00 | 0.00 | 13.80 | 478.00 | |
| | | 16/06/2008 | 0.00 | 0.00 | 0.00 | 0.00 | 19.30 | 177.00 | | | |
| | | 09/07/2008 | 0.00 | 0.00 | 0.00 | 0.00 | 23.50 | 497.00 | | | |
| | | 14/07/2008 | 0.00 | 0.00 | 0.00 | 0.00 | 25.60 | 465.00 | | | |
| | | 11/08/2008 | 0.00 | 0.00 | 0.00 | 0.00 | 25.80 | 520.00 | | | |
| | | 18/08/2008 | 0.00 | 0.00 | 0.00 | 0.00 | 25.40 | 378.00 | | | |
| | | 11/09/2008 | 0.00 | 0.00 | 0.00 | 0.00 | 23.30 | 490.00 | | | |
| | | 06/10/2008 | 0.00 | 0.00 | 0.00 | 0.00 | 17.40 | 570.00 | | | |
| | | 14/10/2008 | 0.00 | 0.00 | 0.00 | 0.00 | 18.30 | 275.00 | | | |
| | | 29/10/2008 | 0.00 | 0.00 | 0.00 | 0.00 | 18.30 | 150.00 | | | |
| | | 18/11/2008 | 0.00 | 0.00 | 0.00 | 0.00 | 12.10 | 430.00 | | | |
| | | 22/04/2008 | 0.00 | 0.00 | 0.00 | 0.00 | 13.10 | 480.00 | | | |
| | | 08/05/2008 | 0.00 | 0.00 | 0.00 | 0.00 | 17.40 | 416.00 | | | |
| | | 20/05/2008 | 0.00 | 0.00 | 0.00 | 0.00 | 18.30 | 215.00 | | | |
| | | 16/06/2008 | 0.00 | 0.00 | 0.00 | 0.00 | 21.20 | 211.00 | | | |
| | | 08/07/2008 | 0.00 | 0.00 | 0.00 | 0.00 | 22.80 | 437.00 | | | |
| | | 15/07/2008 | 0.00 | 0.00 | 0.00 | 0.00 | 21.00 | 455.00 | | | |
| | | 11/08/2008 | 0.00 | 0.00 | 0.00 | 0.00 | 25.30 | 394.00 | | | |
| | | 18/08/2008 | 0.00 | 0.00 | 0.00 | 0.00 | 23.10 | 255.00 | | | |
| | | 11/09/2008 | 0.00 | 0.00 | 0.00 | 0.00 | 20.40 | 352.00 | | | |
| | | 06/10/2008 | 0.00 | 0.00 | 0.00 | 0.00 | 18.60 | 234.00 | | | |
| | | 14/10/2008 | 0.00 | 0.00 | 0.00 | 0.00 | 17.90 | 282.00 | | | |
| | | 29/10/2008 | 0.00 | 0.00 | 0.00 | 0.00 | 13.90 | 420.00 | | | |
| | | 18/11/2008 | 0.00 | 0.00 | 0.00 | 0.00 | 11.30 | 291.00 | | | |
| | | Segre / Aguas arriba embalse Rialb | 1478 | | 07/05/2008 | 0.00 | 0.00 | 0.00 | 0.00 | 13.90 | 256.00 |
| | | | | | 05/06/2008 | 0.00 | 0.00 | 0.00 | 0.00 | 13.20 | 497.00 |
| | | | | | 09/07/2008 | 0.00 | 0.00 | 0.00 | 0.00 | 16.70 | 237.00 |
| | | | | | 11/08/2008 | 0.00 | 0.00 | 0.00 | 0.00 | 18.90 | 320.00 |
| | | Segre / Derivación Acequia del Cup | 0648 | | 08/05/2008 | 0.00 | 0.00 | 0.00 | 0.00 | 15.40 | 287.00 |
| | | | | | 05/06/2008 | 0.00 | 0.00 | 0.00 | 0.00 | 15.70 | 316.00 |
| | | | | | 08/07/2008 | 0.00 | 0.00 | 0.00 | 0.00 | 21.00 | 297.00 |
| | | | | | 11/08/2008 | 0.00 | 0.00 | 0.00 | 0.00 | 21.10 | 875.00 |
| | | | | | 11/09/2008 | 0.00 | 0.00 | 0.00 | 0.00 | 18.70 | 308.00 |
| | | Segre / Derivación Canal Urgell | 0621 | | 07/05/2008 | 0.00 | 0.00 | 0.00 | 0.00 | 14.10 | 326.00 |
| | | | | | 09/07/2008 | 0.00 | 0.00 | 0.00 | 0.00 | 15.50 | 318.00 |
| | | | | | 11/08/2008 | 0.00 | 0.00 | 0.00 | 0.00 | 14.80 | 450.00 |
| | | | | | 11/09/2008 | 0.00 | 0.00 | 0.00 | 0.00 | 19.10 | 310.00 |
| | | | | | 06/10/2008 | 0.00 | 0.00 | 0.00 | 0.00 | 16.70 | 347.00 |
| | | Segre / Serós | 0025 | | 07/04/2008 | 0.00 | 0.00 | 0.00 | 0.00 | 14.3 | 1152 |
| | | | | | 12/05/2008 | 0.00 | 0.00 | 0.00 | 0.00 | 15.4 | 816 |
| | | | | | 09/06/2008 | 0.02 | 0.00 | 0.02 | 0.00 | 16.3 | 1048 |
| | | | | | 07/07/2008 | 0.00 | 0.00 | 0.00 | 0.00 | 21.8 | 1048 |
| | | | | | 06/08/2008 | 0.00 | 0.00 | 0.00 | 0.00 | 23.6 | 989 |
| | | | | | 06/08/2008 | 0.14 | 0.00 | 0.00 | 0.14 | 23.6 | 989 |
| | | | | | 03/09/2008 | 0.14 | 0.00 | 0.04 | 0.10 | 22.9 | 1050 |
| | Tirón | Leiva | 0059 | | 14/04/2008 | 0.00 | 0.00 | 0.00 | 0.00 | 10.50 | 1913.00 |
| | | | | | 05/05/2008 | 0.00 | 0.00 | 0.00 | 0.00 | 16.80 | 1816.00 |
| | | | | | 29/05/2008 | 0.00 | 0.00 | 0.00 | 0.00 | 13.60 | 1714.00 |
| | | | | | 11/06/2008 | 0.00 | 0.00 | 0.00 | 0.00 | 13.60 | 1610.00 |
| | | | | | 24/06/2008 | 0.00 | 0.00 | 0.00 | 0.00 | 17.14 | 1034.00 |
| | | | | | 08/07/2008 | 0.00 | 0.00 | 0.00 | 0.00 | 21.90 | 1547.00 |
| | | | | | 24/07/2008 | 0.00 | 0.00 | 0.00 | 0.00 | 21.10 | 1610.00 |
| | | | | | 13/08/2008 | 0.00 | 0.00 | 0.00 | 0.00 | 19.80 | 1841.00 |
| | | | | | 26/08/2008 | 0.00 | 0.00 | 0.00 | 0.00 | 20.90 | 1720.00 |
| | | | | | 17/09/2008 | 0.00 | 0.00 | 0.00 | 0.00 | 18.40 | 422.00 |
| | | | | | 02/10/2008 | 0.00 | 0.00 | 0.00 | 0.00 | 17.10 | 260.00 |
| | | | | | 16/10/2008 | 0.00 | 0.00 | 0.00 | 0.00 | 16.10 | 390.00 |
| | | | | | 31/10/2008 | 0.00 | 0.00 | 0.00 | 0.00 | 11.00 | 1640.00 |
| | | | | | 27/11/2008 | 0.00 | 0.00 | 0.00 | 0.00 | 4.60 | 1230.00 |
| | | | | | 17/04/2008 | 0.00 | 0.00 | 0.00 | 0.00 | 10.80 | 787.00 |
| | | | | | 16/05/2008 | 0.00 | 0.00 | 0.00 | 0.00 | 13.80 | 1216.00 |
| | | | 11/06/2008 | 0.00 | 0.00 | 0.00 | 0.00 | 13.50 | 1780.00 | | |
| | | | 31/07/2008 | 0.00 | 0.00 | 0.00 | 0.00 | 19.70 | 1138.00 | | |
| | | | 13/08/2008 | 0.00 | 0.00 | 0.00 | 0.00 | 19.60 | 1005.00 | | |
| | | | Tirón / Haro | 1177 | | 17/04/2008 | 0.00 | 0.00 | 0.00 | 0.00 | 10.80 |
| | | | | | 16/05/2008 | 0.00 | 0.00 | 0.00 | 0.00 | 13.80 | 1216.00 |
| | | | | | 11/06/2008 | 0.00 | 0.00 | 0.00 | 0.00 | 13.50 | 1780.00 |
| | | | | | 31/07/2008 | 0.00 | 0.00 | 0.00 | 0.00 | 19.70 | 1138.00 |
| | | | | | 13/08/2008 | 0.00 | 0.00 | 0.00 | 0.00 | 19.60 | 1005.00 |

| Cauces | Nombre Estación | Código estación | Punrto de control | Fecha | Larvas/Litro | Post-Larva /Litro | Veliger/Litro | Pediveliger/Litro | T (°c) | Ω (µs) | |
|---------|-----------------------------------|-----------------|-------------------|------------|--------------|-------------------|---------------|-------------------|--------|--------|--------|
| Zadorra | Ullivarri-Gamboa | E0007 | | 16/04/2008 | 0.00 | 0.00 | 0.00 | 0.00 | 13.40 | 534.00 | |
| | | | | 05/05/2008 | 0.00 | 0.00 | 0.00 | 0.00 | 13.50 | 475.00 | |
| | | | | 19/05/2008 | 0.00 | 0.00 | 0.00 | 0.00 | 16.00 | 316.00 | |
| | | | | 02/06/2008 | 0.00 | 0.00 | 0.00 | 0.00 | 17.30 | 514.00 | |
| | | | | 11/06/2008 | 0.00 | 0.00 | 0.00 | 0.00 | 13.10 | 495.00 | |
| | | | PC-001 | 25/06/2008 | 0.06 | 0.00 | 0.02 | 0.04 | 20.10 | 495.00 | |
| | | | PC-002 | 07/07/2008 | 0.12 | 0.02 | 0.02 | 0.08 | 20.60 | 585.00 | |
| | | | PC-003 | 07/07/2008 | 0.00 | 0.00 | 0.00 | 0.00 | 20.60 | 585.00 | |
| | | | PC-004 | 07/07/2008 | 0.24 | 0.02 | 0.06 | 0.16 | 20.50 | 560.00 | |
| | | | PC-005 | 07/07/2008 | 0.04 | 0.00 | 0.02 | 0.02 | 20.70 | 550.00 | |
| | | | PC-006 | 07/07/2008 | 0.32 | 0.04 | 0.10 | 0.18 | 20.60 | 520.00 | |
| | | | PC-001 | 30/07/2008 | 0.00 | 0.00 | 0.00 | 0.00 | 21.20 | 348.00 | |
| | | | PC-001 | 30/07/2008 | 0.00 | 0.00 | 0.00 | 0.00 | 21.20 | 348.00 | |
| | | | PC-003 | 30/07/2008 | 0.00 | 0.00 | 0.00 | 0.00 | 21.20 | 348.00 | |
| | | | PC-002 | 30/07/2008 | 0.00 | 0.00 | 0.00 | 0.00 | 21.20 | 348.00 | |
| | | | PC-006 | 30/07/2008 | 0.06 | 0.00 | 0.00 | 0.06 | 21.20 | 348.00 | |
| | | | PC-005 | 30/07/2008 | 0.10 | 0.00 | 0.06 | 0.04 | 21.20 | 348.00 | |
| | | | PC-001 | 13/08/2008 | 0.04 | 0.00 | 0.00 | 0.04 | 21.50 | 250.00 | |
| | | | PC-003 | 13/08/2008 | 0.00 | 0.00 | 0.00 | 0.00 | 21.50 | 250.00 | |
| | | | PC-002 | 13/08/2008 | 0.00 | 0.00 | 0.00 | 0.00 | 21.50 | 250.00 | |
| | | | PC-006 | 13/08/2008 | 0.00 | 0.00 | 0.00 | 0.00 | 21.50 | 250.00 | |
| | | | PC-004 | 13/08/2008 | 0.10 | 0.20 | 0.02 | 0.06 | 21.50 | 250.00 | |
| | | | PC-001 | 28/08/2008 | 0.18 | 0.02 | 0.02 | 0.14 | 23.00 | 240.00 | |
| | | | PC-002 | 28/08/2008 | 0.06 | 0.02 | 0.00 | 0.04 | 23.20 | 24.00 | |
| | | | PC-003 | 28/08/2008 | 0.06 | 0.02 | 0.02 | 0.02 | 23.20 | 240.00 | |
| | | | PC-006 | 28/08/2008 | 0.04 | 0.00 | 0.00 | 0.04 | 23.90 | 245.00 | |
| | | | PC-004 | 28/08/2008 | 0.02 | 0.00 | 0.00 | 0.02 | 23.40 | 238.00 | |
| | | | PC-001 | 18/09/2008 | 0.00 | 0.00 | 0.00 | 0.00 | 19.40 | 680.00 | |
| | | | PC-002 | 18/09/2008 | 0.00 | 0.00 | 0.00 | 0.00 | 19.40 | 680.00 | |
| | | | PC-003 | 18/09/2008 | 0.00 | 0.00 | 0.00 | 0.00 | 19.40 | 680.00 | |
| | | | PC-006 | 18/09/2008 | 0.00 | 0.00 | 0.00 | 0.00 | 19.40 | 680.00 | |
| | | | PC-004 | 18/09/2008 | 0.00 | 0.00 | 0.00 | 0.00 | 19.40 | 680.00 | |
| | | | PC-001 | 29/09/2008 | 0.00 | 0.00 | 0.00 | 0.00 | 18.70 | 224.00 | |
| | PC-002 | 29/09/2008 | 0.00 | 0.00 | 0.00 | 0.00 | 19.00 | 247.00 | | | |
| | PC-003 | 29/09/2008 | 0.00 | 0.00 | 0.00 | 0.00 | 19.10 | 245.00 | | | |
| | PC-006 | 29/09/2008 | 0.00 | 0.00 | 0.00 | 0.00 | 19.20 | 247.00 | | | |
| | PC-004 | 29/09/2008 | 0.00 | 0.00 | 0.00 | 0.00 | 19.30 | 252.00 | | | |
| | PC-004 | 17/10/2008 | 0.00 | 0.00 | 0.00 | 0.00 | 17.10 | 512.00 | | | |
| | PC-001 | 17/10/2008 | 0.00 | 0.00 | 0.00 | 0.00 | 17.10 | 512.00 | | | |
| | PC-002 | 17/10/2008 | 0.00 | 0.00 | 0.00 | 0.00 | 17.10 | 512.00 | | | |
| | PC-003 | 17/10/2008 | 0.00 | 0.00 | 0.00 | 0.00 | 17.10 | 512.00 | | | |
| | PC-006 | 17/10/2008 | 0.00 | 0.00 | 0.00 | 0.00 | 17.10 | 512.00 | | | |
| | PC-001 | 31/10/2008 | 0.00 | 0.00 | 0.00 | 0.00 | 13.00 | 280.00 | | | |
| | PC-003 | 31/10/2008 | 0.00 | 0.00 | 0.00 | 0.00 | 13.00 | 280.00 | | | |
| | PC-002 | 31/10/2008 | 0.00 | 0.00 | 0.00 | 0.00 | 12.50 | 282.00 | | | |
| | PC-006 | 31/10/2008 | 0.00 | 0.00 | 0.00 | 0.00 | 13.20 | 282.00 | | | |
| | PC-004 | 31/10/2008 | 0.00 | 0.00 | 0.00 | 0.00 | 13.30 | 282.00 | | | |
| | PC-006 | 28/11/2008 | 0.00 | 0.00 | 0.00 | 0.00 | 9.90 | 280.00 | | | |
| | PC-004 | 28/11/2008 | 0.00 | 0.00 | 0.00 | 0.00 | 9.80 | 280.00 | | | |
| | PC-003 | 28/11/2008 | 0.00 | 0.00 | 0.00 | 0.00 | 9.80 | 280.00 | | | |
| | PC-001 | 28/11/2008 | 0.00 | 0.00 | 0.00 | 0.00 | 9.80 | 280.00 | | | |
| | PC-002 | 28/11/2008 | 0.00 | 0.00 | 0.00 | 0.00 | 9.80 | 280.00 | | | |
| | | | | | 16/04/2008 | 0.00 | 0.00 | 0.00 | 0.00 | 14.30 | 347.00 |
| | | | | | 05/05/2008 | 0.00 | 0.00 | 0.00 | 0.00 | 14.40 | 220.00 |
| | | | | | 19/05/2008 | 0.00 | 0.00 | 0.00 | 0.00 | 16.10 | 236.00 |
| | | | | | 02/06/2008 | 0.00 | 0.00 | 0.00 | 0.00 | 17.00 | 317.00 |
| | | | | | 11/06/2008 | 0.00 | 0.00 | 0.00 | 0.00 | 14.20 | 320.00 |
| | | | | | 25/06/2008 | 0.00 | 0.00 | 0.00 | 0.00 | 20.80 | 205.00 |
| | | | | | 07/07/2008 | 0.00 | 0.00 | 0.00 | 0.00 | 22.00 | 205.00 |
| | | | | | 30/07/2008 | 0.00 | 0.00 | 0.00 | 0.00 | 23.40 | 227.00 |
| | | | | | 13/08/2008 | 0.00 | 0.00 | 0.00 | 0.00 | 22.20 | 180.00 |
| | | | | | 28/08/2008 | 0.00 | 0.00 | 0.00 | 0.00 | 21.20 | 195.00 |
| | | | | | 18/09/2008 | 0.00 | 0.00 | 0.00 | 0.00 | 20.20 | 184.00 |
| | | | | | 29/09/2008 | 0.00 | 0.00 | 0.00 | 0.00 | 18.80 | 198.00 |
| | | | | | 17/10/2008 | 0.00 | 0.00 | 0.00 | 0.00 | 16.10 | 229.00 |
| | | | | | 31/10/2008 | 0.00 | 0.00 | 0.00 | 0.00 | 14.10 | 190.00 |
| | | | | | 28/11/2008 | 0.00 | 0.00 | 0.00 | 0.00 | 9.60 | 210.00 |
| | Zadorra / Entre Mendivil y Durana | 0180 | | 16/04/2008 | 0.00 | 0.00 | 0.00 | 0.00 | 10.10 | 623.00 | |
| | | | | 19/05/2008 | 0.00 | 0.00 | 0.00 | 0.00 | 12.20 | 417.00 | |
| | | | | 11/06/2008 | 0.00 | 0.00 | 0.00 | 0.00 | 12.80 | 430.00 | |
| | | | | 30/07/2008 | 0.00 | 0.00 | 0.00 | 0.00 | 18.60 | 524.00 | |
| | | | | 13/08/2008 | 0.02 | 0.00 | 0.00 | 0.02 | 20.20 | 248.00 | |
| | | | | 31/10/2008 | 0.00 | 0.00 | 0.00 | 0.00 | 10.50 | 363.00 | |